

Resolución Directoral Sectorial Subregional N° 0437-2024-GR-CAJ/DRSC/DSRS-C/OEPE/DG

Cutervo, 07 de mayo 2024

VISTO:

La propuesta del Plan Operativo Multianual 2025-2027, de la Dirección Subregional de Salud Cutervo; elaborado por la Oficina Ejecutiva de Planeamiento Estratégico;

CONSIDERANDO:

Que, el numeral 71.1 del Texto Único Ordenado de la Ley N° 28411 — Ley General del Sistema Nacional de Presupuesto, aprobado con Decreto Supremo N° 304-2012-EF, dispone que las entidades, para la elaboración de sus Planes Operativos Institucionales y Presupuestos Institucionales, deben de tomar en cuenta su Plan Estratégico Institucional PEI, el cual deben ser concordantes con el Plan Estratégico de Desarrollo Nacional (PEDN) / y los Planes Estratégicos Sectoriales Multianuales (PESEM), los Planes de Desarrollo Regional Concertado (PDRC);

Que, el numeral 71.2 del artículo 71 del referido Texto Único Ordenado, establece que el Presupuesto Institucional se articula con el Plan Estratégico Institucional, desde una perspectiva de mediano y largo plazo, a través de los Planes Operativos Institucionales, en aquellos aspectos orientados a la asignación de los fondos públicos conducentes al cumplimiento de las metas y objetivos de la entidad, conforme a su escala de prioridades;

Que, el numeral 71.3 del artículo 71 del acotado Texto único Ordenado, establece que los Planes Operativos Institucionales reflejan las metas presupuestarias que se esperan alcanzar para cada año fiscal y constituyen instrumentos administrativos que contiene los procesos a desarrollar a corto plazo, precisando las tareas necesarias para cumplir las metas presupuestarias establecidas para dicho periodo, así como la oportunidad de su ejecución, a nivel de cada órgano;

Que, con Resolución de Presidencia de Consejo Directivo N° 033-2017-CEPLAN/PCD, se aprobó la “Guía para el Planeamiento Institucional”, la cual tiene como objeto establecer pautas para el planeamiento institucional que comprende la política y los planes que permiten la elaboración o modificación del Plan Estratégico Institucional (PEI) y el Plan Operativo Institucional (POI);

Que, el numeral 6.2 de la “Guía para el Planeamiento Institucional”, establece que la entidad debe elaborar y aprobar el POI Multianual para un período no menor de tres años, respetando el período de vigencia del PEI, con la finalidad de orientar la asignación de recursos de las metas prioritarias;

Que, mediante Resolución de Presidencia de Consejo Directivo N° 00022-2021/CEPLAN/PCD, en su Artículo 1° se proroga el plazo de la sección 6 de la Guía para el Planeamiento Institucional, aprobada por la Resolución de Presidencia del Consejo Directivo N° 033-2017/CEPLAN/PCD y sus modificatorias, estableciendo el 14 de mayo de 2021 como plazo máximo para el registro y aprobación del Plan Operativo Institucional (POI) Multianual 2022 – 2024, por parte de los Titulares de las entidades de los tres niveles de gobierno.



Conforme a la Resolución de Presidencia de Consejo Directivo N°00037-2024/CEPLAN/PCD, de fecha 23 de abril de 2024, el Centro Nacional de Planeamiento Estratégico (Ceplan), ente rector del Sistema Nacional de Planeamiento Estratégico (Sinaplan), en concordancia con lo establecido en la Guía para el Planeamiento Institucional, comunica a las entidades que conforman el Sinaplan lo siguiente:

Se ha aprobado la ampliación para el registro y aprobación del Plan Operativo Institucional (POI) Multianual 2025-2027, hasta el 14 de mayo de 2024. En tal sentido, se prórroga solo para el año 2024, el plazo establecido en la sección 6.2 de la Guía para el Planeamiento Institucional, aprobada por la Resolución de Presidencia de Consejo Directivo N° 033-2017/CEPLAN/PCD y sus modificatorias.

Con las facultades señaladas en el artículo 120 incisos d); e) del Reglamento de Organización y Funciones de la DISA — Cutervo, aprobado con Ordenanza Regional N° 001-2015-GR.CAJ-CR.

Estando a lo dispuesto por el Director Subregional de Salud Cutervo y con la opinión favorable del Director de la Oficina Ejecutiva de Planeamiento Estratégico, Director de la Oficina Ejecutiva de Administración y la Oficina de Asesoría Jurídica.

SE RESUELVE:

Artículo 1°.- Aprobar el Plan Operativo Multianual 2025 – 2027 de la Dirección Subregional de Salud Cutervo; el mismo que está contenido en el documento que se anexa y forma parte de la presente Resolución.

Artículo 2°.- Disponer la publicación de la presente Resolución, en el portal de transparencia estándar (PTE) de la Dirección Subregional de salud Cutervo.

Regístrese y Comuníquese.

Distribución
OEPE
Arch.



GOBIERNO REGIONAL CAJAMARCA
DIRECCIÓN SUB REGIONAL DE SALUD CUTERVO
Q.F. JOSÉ ANTONIO TAPIA SANCHEZ
DIRECTOR GENERAL

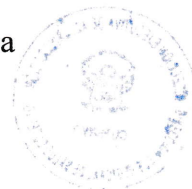



**GOBIERNO REGIONAL DE CAJAMARCA
DIRECCIÓN REGIONAL DE SALUD CAJAMARCA
DIRECCIÓN SUBREGIONAL DE SALUD CUTERVO**



PLAN OPERATIVO INSTITUCIONAL (POI) MULTIANUAL 2025-2027

DIRECCIÓN SUBREGIONAL DE SALUD CUTERVO

U. E. 787



OFICINA EJECUTIVA DE PLANEAMIENTO ESTRATÉGICO

abril 2024

Contenido

RESUMEN EJECUTIVO.....	2
1. DECLARACIÓN DE LA POLÍTICA INSTITUCIONAL	3
2. MISIÓN INSTITUCIONAL	4
3. ORGANIZACIÓN INSTITUCIONAL.....	5
4. ACCIONES ESTRATÉGICAS INSTITUCIONALES (AEI) PRIORIZADAS POR EL OBJETIVO ESTRATÉGICO INSTITUCIONAL (OEI)	19
5. ANEXOS	22

RESUMEN EJECUTIVO

El Plan Operativo Institucional (POI) Multianual de la Dirección Subregional de Salud Cutervo es un instrumento de gestión, elaborado en el marco de la Guía de Planeamiento Institucional y sus modificatorias, el cual considera los lineamientos establecidos por el Centro Nacional de Planeamiento Estratégico (CEPLAN), articulados a las Acciones Estratégicas Institucionales y Objetivos Estratégicos Institucionales del Plan Estratégico Institucional (PEI) 2023 - 2027 del Gobierno Regional de Cajamarca, aprobado por Resolución Ejecutiva Regional N° D308-2023-GR.CAJ/GR; Directiva N° 0005-2021-EF/54.01 - Directiva para la Programación Multianual de Bienes, Servicios y Obras, que ha sido modificada a través de la Resolución Directoral N° 0005-2022-EF/54.01.

El POI Multianual 2025-2027 contiene la programación de metas físicas y financieras de 397 actividades operativas priorizadas de acuerdo a las carteras de servicios de los programas presupuestales y de las actividades de las unidades orgánicas con las categorías presupuestales de APNOP y acciones centrales, a desarrollarse durante los próximos tres años; en su mayoría están alineadas con el Objetivo Estratégico Institucional OEI 1: *Mejorar el acceso equitativo a servicios de salud integral, continuos, inclusivos y de calidad a la población del departamento de Cajamarca*. La programación financiera se obtuvo del Cuadro de Necesidades registrado en SIGA, realizando el procedimiento de interfaz Aplicativo CEPLAN v 01 y el Cuadro de Necesidades SIGA-MEF. En el Anexo B-4, se detalla la programación física y de costeo de las actividades operativas e inversiones de cada Centro de Costo.

Las actividades contenidas en el POI Multianual serán desarrolladas por las unidades orgánicas de DISA Cutervo U.E. 787- Salud Cutervo y por las 184 Instituciones Prestadoras de Salud (IPRESS) de su ámbito como unidad ejecutora, de acuerdo a lo programado por cartera de servicios y otros criterios de programación de actividades operativas por categorías presupuestales, para dar cumplimiento a los objetivos estratégicos institucionales priorizados.



GOBIERNO REGIONAL DE CAJAMARCA
DIRECCIÓN SUB REGIONAL DE SALUD CUTERVO
DIRECCIÓN
CUTERVO
CAJAMARCA

Q.F. JOSÉ ANTONIO TAPIA SANCHEZ
DIRECTOR GENERAL



GOBIERNO REGIONAL DE CAJAMARCA
DIRECCIÓN SUB REGIONAL DE SALUD CUTERVO
Oficina Ejecutiva Planeamiento Estratégico
CUTERVO
CAJAMARCA

Mg. CPC. Wilmer Enes Chuquichua Dávila
Director Ejecutivo de Planeamiento Estratégico

1. DECLARACIÓN DE LA POLÍTICA INSTITUCIONAL

LINEAMIENTOS DE POLÍTICA REGIONAL PARA UN GOBIERNO INCLUSIVO, PARTICIPATIVO, CONCERTADO E INNOVADOR, PERÍODO 2023-2027.

Se establece que el cambio y el desarrollo que la región requiere se realizará de manera gradual y persistente, en el marco del Estado de Derecho, honrando los compromisos con el pueblo, haciendo un uso eficiente y efectivo de los recursos, con transparencia e integridad. En este marco institucional, legal y ético, se han planteado diversos lineamientos de política institucional para la constitución de un Gobierno Regional de Cajamarca - GORECAJ inclusivo, participativo, concertador e innovador con 84 lineamientos y 16 objetivos de política enmarcados en 5 dimensiones, los que orientarán las inversiones y actividades para el cierre de brechas en los diferentes sectores de intervención a nivel regional.

LINEAMIENTOS DE POLÍTICA REGIONAL PARA UN GOBIERNO INCLUSIVO, PARTICIPATIVO, CONCERTADO E INNOVADOR 2023 - 2027

RESUMEN			
N°	Dimensiones	Objetivos de Política	Lineamientos de Política
1	ECONÓMICA	7	31
2	SOCIAL	5	33
3	AMBIENTAL	2	8
4	INSTITUCIONAL	1	9
5	DE INNOVACIÓN Y DESARROLLO	1	3
	TOTAL	16	84

Fuente: R.E.R-D-245-2023-GR.CAJ/GR

DIMENSIÓN SOCIAL

Se busca una intervención estratégica y efectiva para el logro de oportunidades en igualdad de condiciones para toda nuestra población, garantizando y restituyendo derechos y fortaleciendo capacidades que nos permitan luchar frontalmente contra las múltiples brechas que han arraigado la desigualdad estructural y la pobreza de nuestra región.

En lo correspondiente al sector salud corresponde principalmente el objetivo de política 09, con lineamientos de política detallados en el siguiente cuadro.

DIMENSIÓN SOCIAL

OBJETIVO DE POLÍTICA 09: Mejorar el acceso y la atención de salud de manera integral, continua y de calidad para la población del departamento de Cajamarca.

LINEAMIENTOS DE POLÍTICA

9.1	Fortalecer la gobernanza en salud en el territorio.
9.2	Desarrollar redes integradas de salud y modelo de cuidado por curso de vida.
9.3	Desarrollar intervenciones estratégicas sanitarias en la población vulnerable y grupo de riesgo.
9.4	Asegurar el acceso oportuno y uso racional a medicamentos y tecnologías sanitarias a la población.
9.5	Reducir la brecha de infraestructura de salud en el territorio.

Fuente: R.E.R-D-245-2023-GR.CAJ/GR

2. MISIÓN INSTITUCIONAL

2.1 MISIÓN GOBIERNO REGIONAL DE CAJAMARCA

MISION INSTITUCIONAL AL 2027

Gobierno Regional de Cajamarca inclusivo, participativo, concertador e innovador, que promueve la competitividad, el empleo decente y el acceso a servicios básicos; brindando servicios de salud y educación, integrales, continuos y de calidad, realizando la conservación y uso sostenible de los recursos naturales e implementando la gestión de riesgos de desastres, mediante una gestión pública moderna, transparente y con integridad; contribuyendo con la mejora de la calidad de vida de la población y el desarrollo del departamento de Cajamarca.

Fuente: PEI Gobierno Regional de Cajamarca 2023-2027.

2.2 MISIÓN DISA CUTERVO

MISION DISA CUTERVO

Propiciar en su población el ejercicio del derecho a la salud en condiciones de equidad y dignidad, con intervenciones sanitarias encaminadas a disminuir y/o controlar los riesgos y daños, optimización de recursos, servicios de salud organizados, de calidad, recursos humanos calificados, motivados, en consecución de los objetivos sanitarios, que permitan brindar una atención integral basada en familia y comunidad, contribuyendo a elevar el nivel de salud de la población de la provincia de Cutervo, con énfasis en la población más vulnerable.

Fuente: Información Portal Institucional DISA Cutervo.

3. ORGANIZACIÓN INSTITUCIONAL

La Dirección de Salud de Cutervo, tiene una estructura orgánica, aprobada por la Ordenanza Regional N° 001-2015-GR.CAJ-CR, que es la siguiente:

3.1 Organigrama

ESTRUCTURA ORGÁNICA

La Dirección de Salud de Cutervo, tiene una estructura orgánica, aprobada por la Ordenanza Regional N° 001-2015-GR.CAJ-CR, que es la siguiente:

01 ÓRGANO DE ALTA DIRECCIÓN

1.1 Dirección Subregional de Salud

03 ÓRGANO DE CONTROL INSTITUCIONAL

3.1 Órgano de Control Institucional

04 ÓRGANO DE ASESORAMIENTO

4.1 Oficina Ejecutiva de Planeamiento Estratégico

4.2 Oficina de Epidemiología

4.3 Oficina de Asesoría Jurídica

05 ÓRGANO DE APOYO

5.1 Oficina Ejecutiva de Administración

5.1.1 Oficina de Economía

5.1.2 Oficina de Logística

5.2 Oficina Ejecutiva de Gestión y Desarrollo de Recursos Humanos

5.3 Oficina Ejecutiva de Informática, Telecomunicaciones y Estadística

5.4 Centro de Prevención y Control de Emergencias y Desastres

5.5 Oficina de Comunicaciones.

06 ÓRGANO DE LÍNEA

6.1 Dirección Ejecutiva de Promoción de la Salud

6.1.1 Dirección de Educación para la Salud

6.1.2 Dirección de Promoción de Vida Sana y Participación Comunitaria en Salud

6.2 Dirección Ejecutiva de Salud de las Personas

6.2.1 Dirección de Atención Integral y Calidad en Salud

6.2.2 Dirección de Servicios de Salud

6.3 Dirección Ejecutiva de Medicamentos Insumos y Drogas

6.3.1 Dirección de Fiscalización, Control y Vigilancia Sanitaria

6.3.2 Dirección de Acceso y Uso Racional de Medicamentos

6.4 Dirección Ejecutiva de Salud Ambiental

6.4.1 Dirección de Saneamiento Básico, Higiene Alimentaria y Zoonosis.

6.4.2. Dirección de Ecología, Protección del Ambiente y Salud Ocupacional

6.5 Dirección de Laboratorio de Salud Pública

07 ÓRGANO DESCONCENTRADO

7.1 Red de Salud

7.1.1 Red de Salud Cutervo

7.1.2 Red de Salud Sókota

Estructura Orgánica de la DISA Cutervo

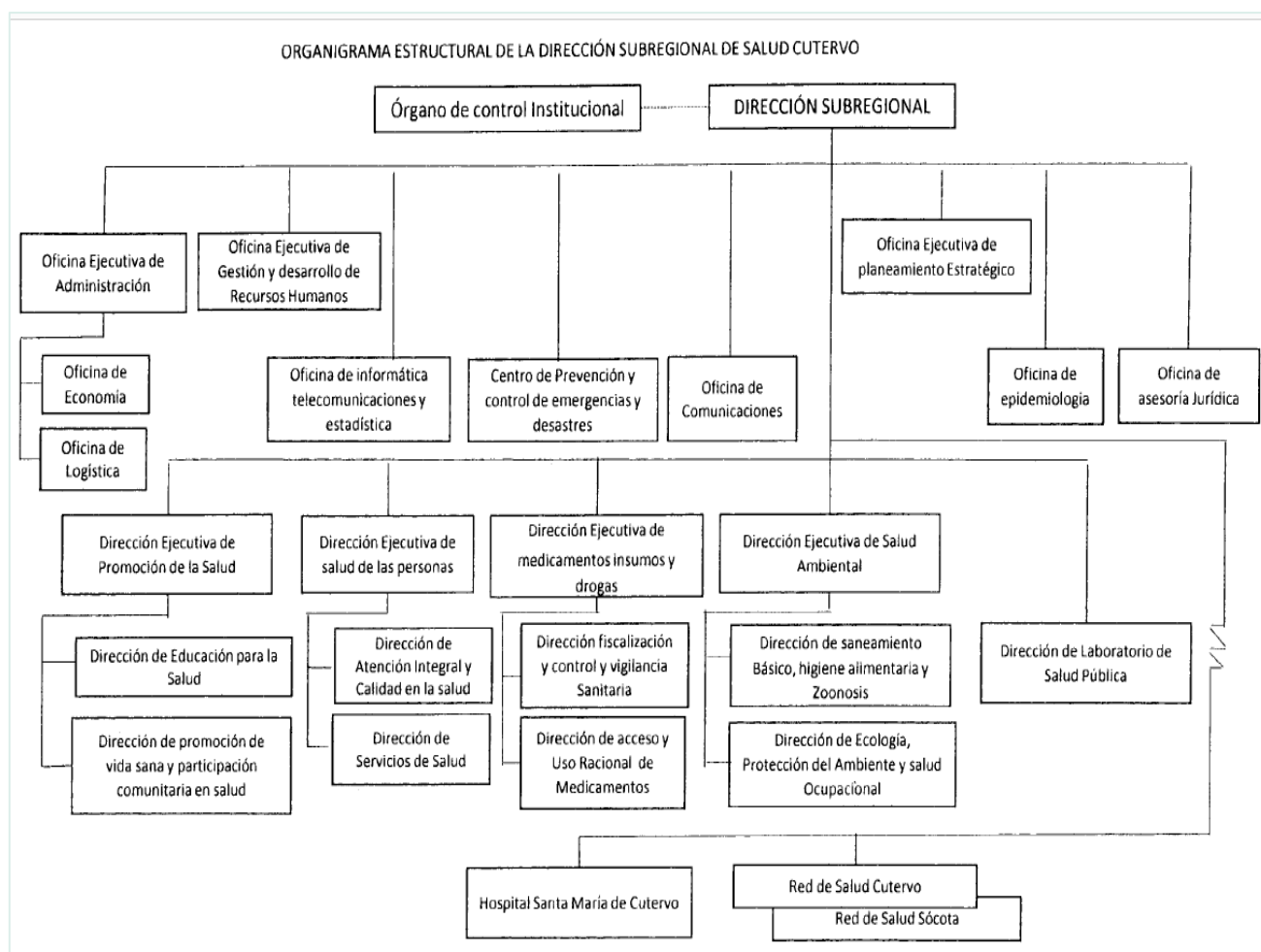

3.2 Funciones generales de DISA Cutervo

Artículo 4º (ROF 2015 – Ordenanza Regional N°001-2015-GR.CAJ-CR)

Corresponde a la Dirección Subregional de Salud Cutervo, desarrollar las funciones generales siguientes:

- a) Formular, proponer, ejecutar, evaluar, dirigir, controlar y administrar las acciones de gestión de la salud en el ámbito de su jurisdicción, en concordancia con las políticas nacionales y regionales de salud.
- b) Coordinar e informar las acciones de gestión institucional y administrativa ante la DIRESA Cajamarca.
- c) Participar de las acciones propias de formulación y ejecución del Plan de Desarrollo Regional de Salud.
- d) Coordinar las acciones de salud integral en el ámbito de su jurisdicción.
- e) Promover y ejecutar en forma prioritaria las actividades de promoción y prevención de salud en el ámbito de su jurisdicción.

- f) Organizar los niveles de atención y administración de las entidades de salud del Estado que brindan servicios en el ámbito de su jurisdicción, en coordinación con los Gobiernos Locales.
- g) Organizar, Implementar y mantener los servicios de salud para la prevención, protección, recuperación y rehabilitación en materia de salud, en coordinación con los Gobiernos Locales.
- h) Supervisar y fiscalizar los servicios de salud públicos y privados del ámbito de su jurisdicción.
- i) Conducir y ejecutar coordinadamente con los órganos competentes la prevención y control de epidemias, riesgos y daños de emergencias y desastres.
- j) Supervisar y fiscalizar la comercialización, distribución y consumo de productos farmacéuticos, dispositivos médicos y productos sanitarios.
- k) Promover y preservar la salud ambiental en el ámbito de su jurisdicción.
- l) Promover y gestionar la ejecución de proyectos de infraestructura sanitaria y equipamiento; así como de proyectos sociales en materia de salud.
- m) Promover la formación, capacitación y el desarrollo de los recursos humanos y articular los servicios de salud en la docencia, investigación y proyección a la comunidad.
- n) Ejecutar en coordinación con los gobiernos locales acciones efectivas que contribuyan a mejorar el estado nutricional de la población del ámbito de su jurisdicción.
- o) Brindar asistencia técnica y administrativa a la gestión de las Redes de Salud y de los Hospitales bajo su dependencia y jurisdicción.
- p) Conducir y ejecutar las acciones pertinentes en el marco del Sistema de Gestión del Riesgo de Desastres.

3.3 Organización de los Servicios de Salud

Tabla Nº 01: TOTAL DE IPRESS POR CATEGORÍA, PROV. CUTERVO

CLASIFICACIÓN	Categoría				Total general
	I-1	I-2	I-3	II-1	
CENTROS DE SALUD			21		21
CENTRO MEDICO ESPECIALIZADO DE SALUD MENTAL			1		1
HOSPITALES				1	1
PUESTOS DE SALUD	147	15			162
Total general	147	15	22	1	185

Fuente: RENIPRES ABRIL 2024

Tabla N° 02: Establecimientos de salud por microrredes de salud y categoría – Prov. Cutervo

Red	Microrred	Categoría				Total general
		I-1	I-2	I-3	II-1	
CUTERVO	CALLAYUC	8	1	1		10
	CHIPLE	16	3	2		21
	NARANJITO DE CAMSE	7	2	2		11
	NUEVO ORIENTE	18	1	2		21
	QUEROCOTILLO	11	2	2		15
	SALOMON VILCHEZ MURGA	18	6	1		25
	SANTO DOMINGO DE LA CAPILLA	12		1		13
SOCOTA	CHOROS	6		3		9
	LA RAMADA	14		2		16
	SAN ANDRES DE CUTERVO	4		1		5
	SANTO TOMAS	16		2		18
	SOCOTA	17		2		19
	HOSPITAL SANTA MARÍA DE CUTERVO*				1	1
	CENTRO DE SALUD MENTAL COMUNITARIO PLENITUD			1		1
TOTAL		147	15	21	1	185

Fuente: RENIPRES ABRIL 2024.

*Hospital Santa María de Cutervo es nueva Unidad Ejecutora 411 - 1743

Tabla N° 03: RECURSOS HUMANOS POR MICRORED Y GRUPO OCUPACIONAL - UE 787 Salud Cutervo

MICRORED/OD/Sede	AUXILIAR ADM	AUXILIAR ASIS	MEDICO	BIOLOGO	CIRUJANO DENTISTA	ENFERMERA(O)	NUTRICIONISTA	OBSTETRA	PSICOLOGO	QUIMICO FARMACEUTICO	TECNOLOGO MEDICO LABORATORIO CLINICO Y ANATOMIA	TRABAJADOR(A) SOCIAL	VETERINARIO	TECNOLOGO MEDICO TERAPIA FISICA Y REHABILITACION	PROF. ADM	TECNICO ADM	TECNICO ASIS	Total general
CALLAYUC	1		3		2	7		3	1							2	26	45
CHIPLE	2	4	6	1	4	11		8	2		1					4	50	93
CHOROS	2	2	6	1	3	10		7	3		2					1	31	68
LA RAMADA	1	4	5	2	2	8		4	2							2	40	70
NARANJITO DE CAMSE		2	5	1	2	8		5	1							1	33	58
NUEVO ORIENTE	3	1	5	2	4	16	1	12	3		1					4	65	117
QUEROCOTILLO	2	1	10		3	11		7	1	1	2					1	32	71
SALOMON VILCHEZ MURGA	2	4	9	2	7	27	1	15	2		1					2	71	143
SAN ANDRES DE CUTERVO	1	1	2	2	1	4		4	1							1	19	36
SANTO DOMINGO DE LA CAPILLA	1	3	2	1	1	8		4	2						1	2	30	55
SANTO TOMAS	2	3	5	2	3	11		8	2							1	44	81
SOCOTA	5	4	4	3	4	13	1	6	3	1					1	2	60	107
CENTRO DE SALUD MENTAL COMUNITARIO PLENITUD	4					5			8			1				2	6	26
SEDE DISA CUTERVO	18	4	1	5	1	13	1	6	4	8			2	1	25	42	18	149
Total general	44	33	63	22	37	152	4	89	35	10	7	1	2	1	27	67	525	1119

Fuente: INFORHUS abril 2024 - Data SERUMS Nacional

La información presentada sobre recursos humanos, no incluye personal contratado por servicios de terceros.

Gráfico N° 01: Porcentaje de RRHH por Grupo Ocupacional - abril 2024.

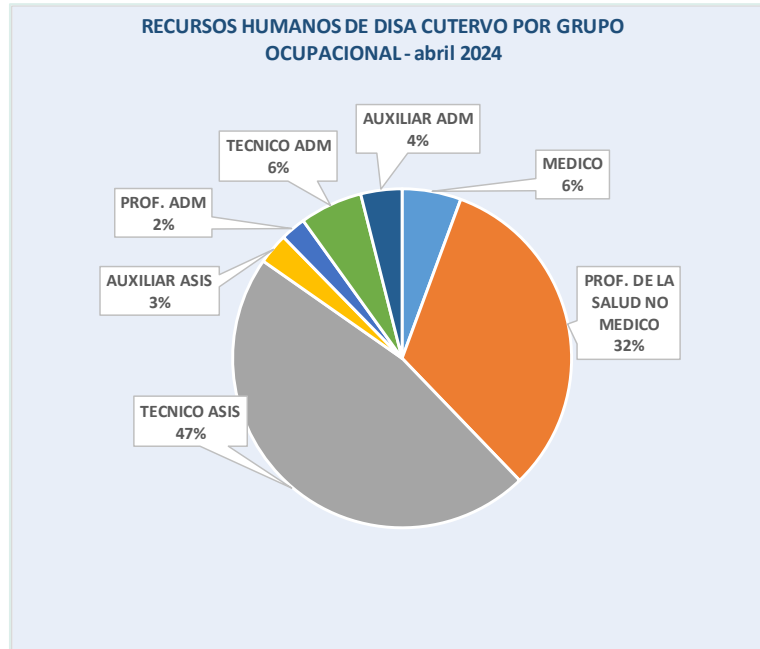

Fuente: INFORHUS abril 2024 - DATA SERUMS NACIONAL

Gráfico N° 02: Porcentaje de RRHH por condición laboral - abril 2024.

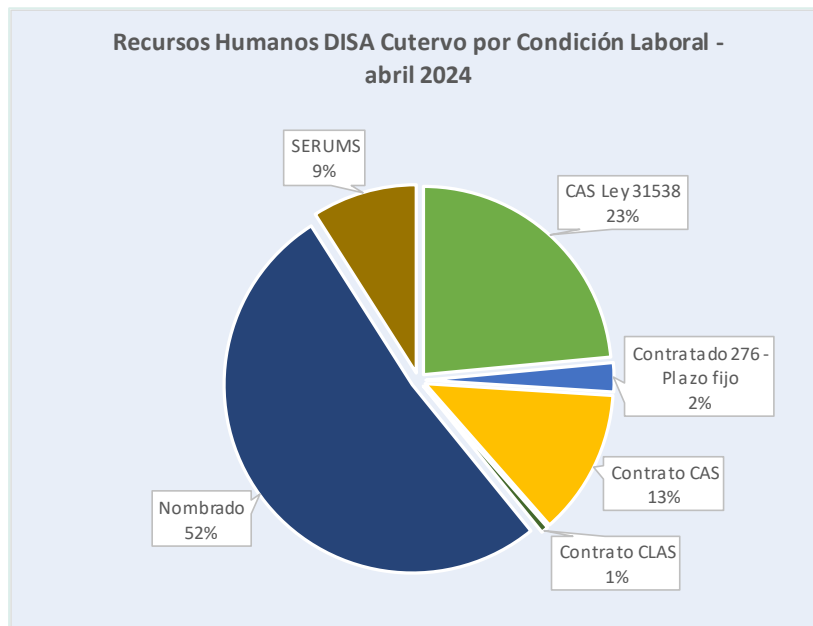

Fuente: INFORHUS abril 2024 - DATA SERUMS NACIONAL

Gráfico N° 03: Porcentaje de Profesionales de la Salud por tipo de profesión – abril 2024.

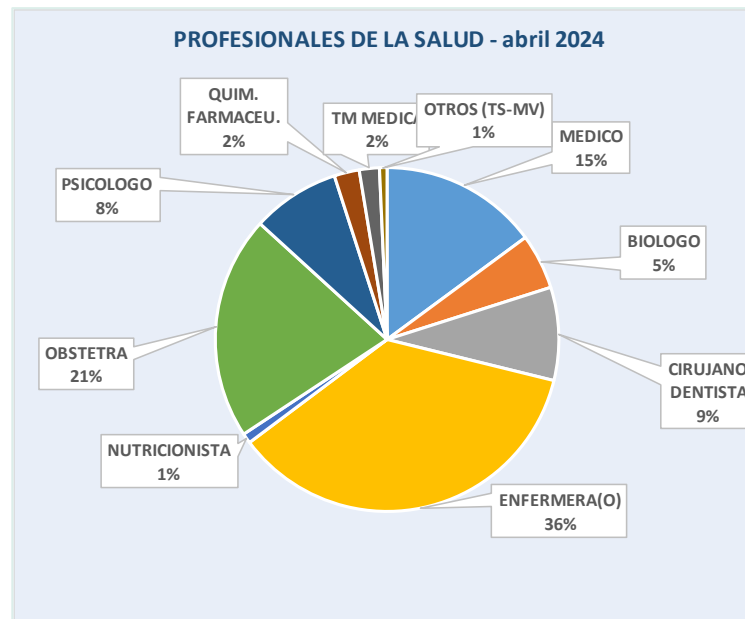

Fuente: INFORHUS abril 2024 - DATA SERUMS NACIONAL

3.4 Características Poblacionales

Gráfico N° 04: Pirámide poblacional. Provincia de Cutervo, 2024

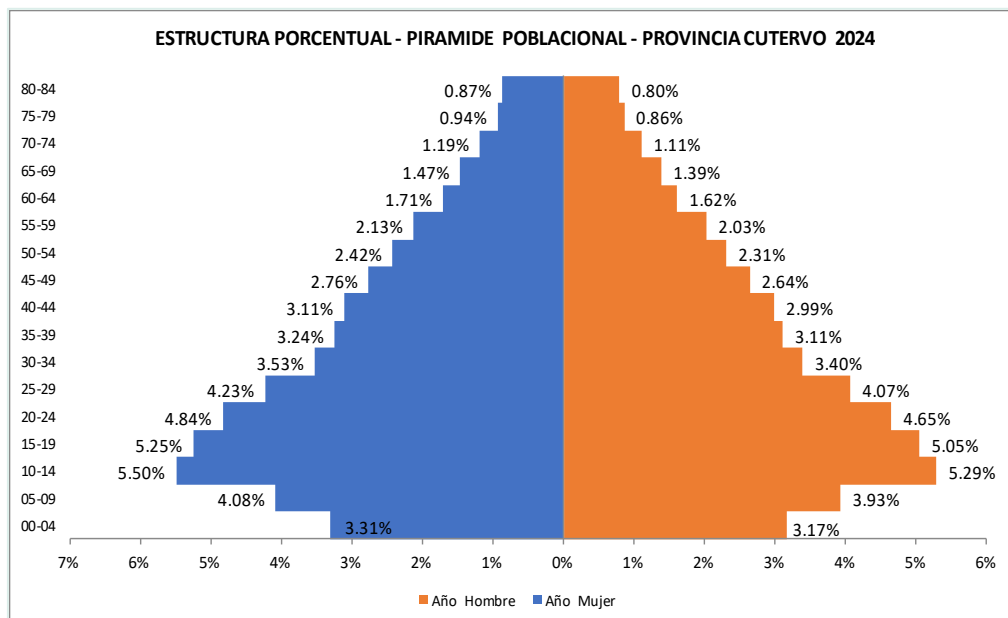

Fuente: OITE DISA CUTERVO abril 2024.

Tabla N° 04: Población según grupos de edad 2024

Grupos de edad	SEXO		
	F	M	Total
00-04	4830	4626	9456
05-09	5952	5730	11682
10-14	8019	7714	15733
15-19	7656	7362	15018
20-24	7054	6781	13835
25-29	6174	5934	12108
30-34	5151	4952	10103
35-39	4732	4539	9271
40-44	4536	4358	8894
45-49	4031	3850	7881
50-54	3534	3373	6907
55-59	3102	2959	6061
60-64	2498	2360	4858
65-69	2137	2025	4162
70-74	1731	1619	3350
75-79	1369	1256	2625
80-84	1271	1163	2434
85-+	805	688	1493
TOTAL	74,582	71,289	145,855

Fuente: OITE DISA CUTERVO 2024.

Tabla N° 05: Población según etapas de vida. Provincia de Cutervo, 2024

POBLACION SEGÚN ETAPA DE VIDA		
ETAPA	Nº	%
Niño (00-11)	27,312	18.7%
Adolescente (12-17)	18,599	12.8%
Joven (18-29)	31,911	21.9%
Adulto (30-59)	49,112	33.7%
Ad. Mayor (60 a +)	18,921	13.0%
Total	145,855	

Fuente: OITE DISA CUTERVO 2024

3.5 Estadísticas básicas

Extensión de Uso de los Servicios de Salud

Es la proporción de la población que hace uso del servicio durante un periodo determinado. Se calcula el número de atendidos / población en un periodo dado x 100. (El estándar es 85%). Para el año 2023 el resultado de la extensión de uso es mucho menor al estándar; por lo que, probablemente no se registra adecuadamente el ítem de nuevo y reingresante en la primera atención del año.

Gráfico N°5: Extensión de Uso 2023

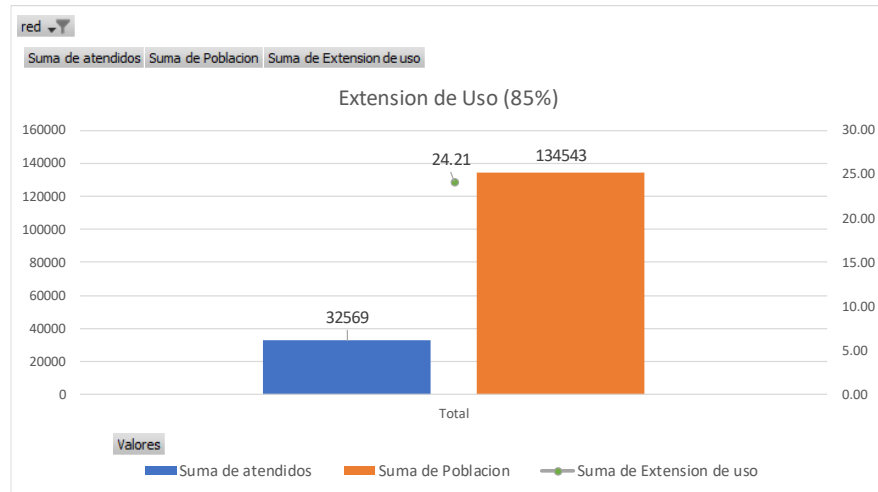

Fuente: OITE DISA CUTERVO.

Intensidad de Uso de los Servicios de Salud

Promedio de servicios recibidos por cada usuario durante un periodo determinado. Se calcula el número de atenciones realizadas / número de atendidos. En relación al año anterior, la intensidad de usos de los servicios de salud, ha disminuido en un promedio de 2 atenciones por año.

Gráfico N°6: Intensidad de Uso 2023

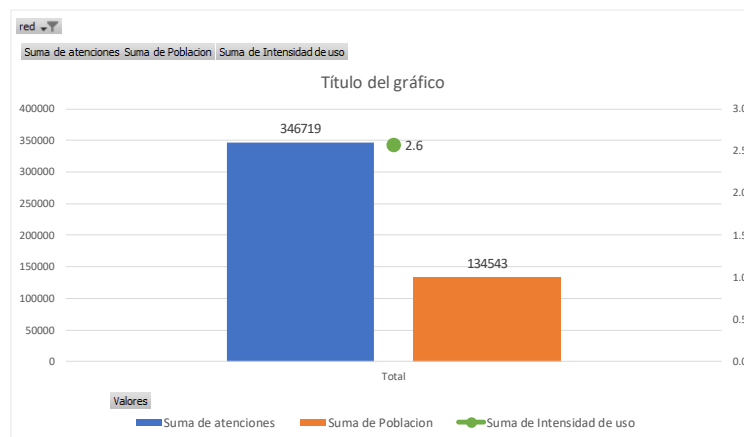

Fuente: OITE DISA CUTERVO 2023.

3.6. Indicadores sanitarios

- **Mortalidad materna**

Gráfico N°7: Razón de Mortalidad Materna Prov. Cutervo 2000-2023

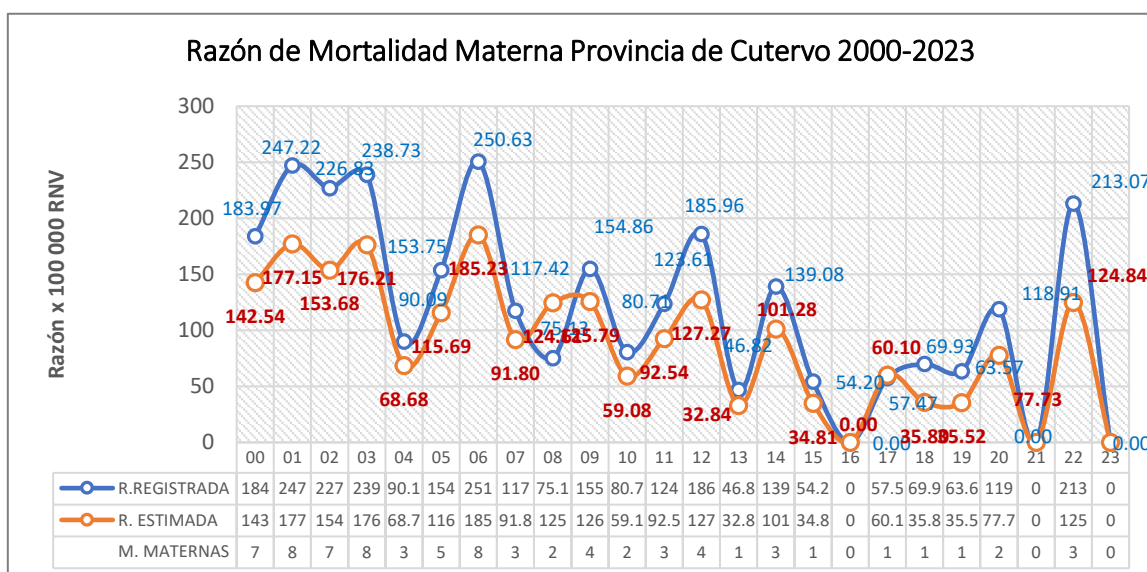

Fuente: Oficina de Epidemiología - DISA Cutervo

- Desnutrición crónica infantil

La Desnutrición Crónica Infantil (DCI) es el estado por el cual una niña o un niño presentan retardo en su crecimiento de talla para su edad. Los resultados de la Encuesta Demográfica y de Salud Familiar, muestran en el país, una tendencia hacia la disminución del nivel de la desnutrición crónica en niñas y niños menores de cinco años de edad, pasando de 12,2% en el año 2018 a 11,1% en el primer semestre 2023, según el Patrón de Referencia de Crecimiento Internacional Infantil de la Organización Mundial de la Salud (OMSE) en el área rural, el nivel de desnutrición crónica en niñas y niños menores de cinco años de edad continúa descendiendo, pasó de 25,7% a 21,0% entre el año 2018 y el primer semestre 2023, respectivamente. En el área urbana, la desnutrición crónica se estimó en 7,5%, para el primer semestre 2023

Porcentaje de Niños menores de 5 años con Desnutrición Crónica: El año 2023 en la provincia de Cutervo, según el reporte SIEN fueron evaluados un total de 40,738 niños menores de 5 años en los diferentes establecimientos de la jurisdicción de la Dirección Subregional de Salud Cutervo, de los cuales 8,286 niños fueron diagnosticados con desnutrición crónica, equivalente al 20.3%, en el siguiente gráfico se muestra por edades los porcentajes.

Gráfico N°8 Proporción de Niños < 5 años con desnutrición crónica

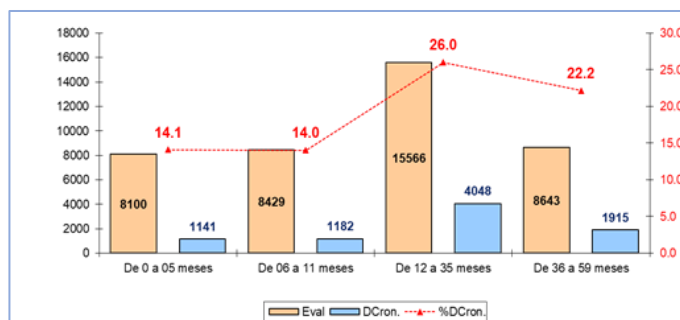

Las edades de niños que presentan desnutrición crónica esta entre las edades de 12 a 35 meses (26%), también relacionado con la alimentación complementaria que deberían recibir todavía en estas edades, por otro lado las enfermedades que se presentan a estas edades que son las Enfermedades diarreicas agudas y las Infecciones respiratorias agudas, según las referencias hay mal manejo de las mismas, abuso de automedicación y otras causas que no permiten que haya un buen crecimiento en estas edades.

- **Anemia**

Situación de niños con Anemia.

Este problema declarado como una enfermedad de salud pública, se manifiesta por el déficit de hierro y es estimada a partir del nivel de hemoglobina en la sangre. Según la Endes, el área rural presenta mayores indicadores de anemia con 50.7 %, seguido del área urbana con 40.9 %.

Porcentaje de Niños menores de 36 meses diagnosticados con anemia: En la provincia de Cutervo en los diferentes establecimientos del ámbito de la Dirección Subregional de Salud Cutervo, durante el año 2023 fueron evaluados un total de 5,189 niños de 6 a 35 meses, de ello 716 niños fueron diagnosticados con anemia, siendo el 13.8% en estas edades, este reporte es según el SIEN de la Oficina de Estadística e Informática (OITE).

Porcentaje de Niños menores de 5 años diagnosticados con anemia: Este grupo ya considera a menores de 5 años, que durante el año 2023 fueron evaluados un total de 7,343 niños, de los cuales 867 fueron diagnosticados con anemia, siendo el 11.8%. También según el reporte SIEN 2023 de OITE.

Gráfico N°9 Proporción de Niños menores de 5 años con anemia año 2023

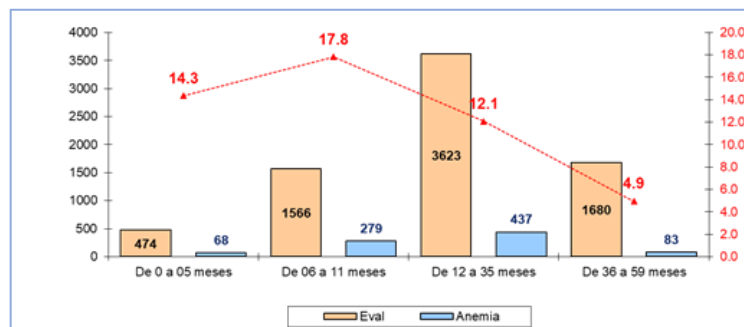

Fuente: Cuadro de Mando-DIRESA Cajamarca

Proporción de niños menores de 5 años con anemia: Como se observa en el gráfico entre las edades de 6 a 11 meses el porcentaje de niños con anemia es el más alto (17.8%), podemos relacionarlo al inicio de la alimentación complementaria en esta edad después de la lactancia materna exclusiva. Lamentablemente todavía la idiosincrasia de los cuidadores o responsables del cuidado de estos niños no realizan las preparaciones necesarias y primordiales de los alimentos considerados para esta edad. Por otro lado, también se evidencia que las sesiones demostrativas de nutrición son ya no tomadas como importantes para ayudar a los padres a la introducción de nuevos alimentos.

- **Situación de lactancia Materna**

La leche humana constituye no solamente el alimento completo con todos los nutrientes apropiados para la buena nutrición de los niños lactantes y su protección contra las infecciones, sino también para el desarrollo y formación del vínculo afectivo. La leche humana madura contiene cantidades bajas de hierro, sin embargo, la biodisponibilidad de este mineral es elevada al orden del 50%. El recién nacido, durante los dos primeros meses de vida, experimenta un descenso fisiológico de su hemoglobina. Un niño a término y alimentado exclusivamente con leche materna, durante los primeros 6 meses de vida, tiene menor riesgo de desarrollar anemia.

En el primer semestre 2023, la práctica de la lactancia materna fue más frecuente en las regiones de la Sierra y la Selva (81,8% y 73,3%, respectivamente); estos porcentajes contrastan con la observada en la región Costa, donde el 60,3% de los menores de seis meses de edad son alimentados con la leche materna.

A nivel de DSRS Cutervo, se evidencia que la práctica de Lactancia materna en el año 2022 se llegó a un 96% y en 2023 un 95.6%.

- **Situación de Nutrición en Adolescente**

En los últimos años se vienen registrando tasas de crecimiento económico que fundamentan la esperanza de poner fin a situaciones de exclusión social y desigualdad arrastradas por décadas.

Ciertamente, subsisten grandes brechas sociales, en particular las que se registran entre los ámbitos urbano y rural del país y que se reflejan en los bajos niveles de nutrición, salud, educación, acceso a infraestructura básica de saneamiento y energía de la población rural. Los más afectados por este abismo, son las niñas, niños y adolescentes.

Desde años anteriores ya se está trabajando con evaluación integral del adolescente donde se incluye, la evaluación nutricional en el último año se ha llegado 140.7, dosaje de hemoglobina 131.1 y suplementación preventiva 163.6%.

El embarazo en la adolescencia en contexto de pobreza es un factor de riesgo para la vida, la salud y el futuro de las adolescentes. En el plano de la salud, este embarazo predispone a una mayor morbi-mortalidad materna. Las complicaciones obstétricas asociadas a la inmadurez fisiológica son particularmente agudas entre las adolescentes madres. También se observa una mayor probabilidad de muerte de sus hijas e hijos, principalmente en el primer año de vida, así como una alta incidencia de problemas nutricionales que afectan el desarrollo integral de la niña o el niño. A nivel de DISA Cutervo contamos con un 11 % de adolescentes embarazadas, lo cual representa a 176 gestantes adolescentes aproximadamente con una alta incidencia de problemas nutricionales que afectan el desarrollo del lenguaje y el comportamiento.

La obesidad y el sobrepeso son problemas definidos como la acumulación anormal o excesiva de grasa que puede ser perjudicial para la salud. De acuerdo con la OPS/OMS, si bien, las dietas alimenticias de los países en desarrollo como en el Perú- no suelen ser altas en grasa, en comparación con las de países desarrollados,

sí se presentaría una alimentación basada en carbohidratos. Las dietas, al ser relativamente bajas en consumo de carnes carecerían de otros nutrientes esenciales. Adicionalmente, en la medida que el sobrepeso también puede estar vinculado a la falta de actividades físicas, resulta conveniente la promoción de este tipo de actividades entre las y los adolescentes. A nivel de DISA Cutervo en cuanto al estado nutricional de los adolescentes 0.29 % presentan Obesidad (41) y 1.8% Sobrepeso de acuerdo con la Evaluación de Riesgo Nutricional informada en el sistema HIS.

- **Eventos Vigilancia Epidemiológica**

Tabla N°6: Eventos notificados - Cutervo 2023

Evento	Autoct.	Import.	Total
Violencia familiar	195		195
Lesionados por accid. tránsito	185		185
E. Depresivo	88		88
Diabetes	71	1	72
Leishmaniasis cutánea	61	1	62
Dengue sin señales de alarma	10	45	55
Intento de suicidio	32		32
Covid-19	16	2	18
Mortalidad fetal	15		15
Enfermedad de Chagas	14		14
E. Psicótico	13		13
Sífilis no especificada	10		10
TBC pulmonar c/conf. bacteriol	7	2	9
Insec. org. y carbamatos	8		8
Dengue con señales de alarma	4	2	6
Infección por VIH	4	1	5
Ofidismo	5		5
Mortalidad neonatal	4		4
Hepatitis B	4		4
Sífilis materna	3		3
Loxocelismo	3		3
Leptospirosis	2	1	3
Tuberculosis extrapulmonar	2		2
Enfermedad de Carrión aguda	1		1
Parálisis flácida aguda	1		1
TBC recaída	1		1
TBC pulmonar s/conf. bacteriol	1		1
Varicela sin complicaciones	1		1
Tifus exantemático	1		1
Infección gonocócica	1		1
Parotiditis	1		1
Influenza virus identificado	1		1
Síndrome de Guillain Barre	1		1
Total	766	55	821

Fuente: Oficina de Epidemiología – DISA Cutervo

- **Mortalidad general**

Tabla N°7: Mortalidad general - Cutervo 2023

Lista 10/110	M	F	Total
CUTERVO	184	246	430
Enfermedades isquémicas del corazón	27	31	58
Infecciones respiratorias agudas bajas	17	27	44
Enfermedades hipertensivas	16	23	39
Paro cardíaco	9	17	26
Insuficiencia respiratoria	7	19	26
Neoplasia maligna de estómago	11	5	16
Insuficiencia renal, incluye la aguda, crónica y la no especificadas	5	9	14
Enfermedades cerebrovasculares	6	8	14
Insuficiencia cardíaca	7	5	12
Causas Mal Definidas	5	6	11
Neoplasia maligna de hígado y vías biliares (en blanco)	3	8	11
Diabetes mellitus	7	3	10
Neoplasia maligna de la tráquea, los bronquios y el pulmón	4	4	8
Neoplasia maligna del cuello del útero		8	8
Neoplasia maligna de la próstata	6	2	8
Enfermedad cardiopulmonar, enfermedades de la circulación pulmonar	3	4	7
Enfermedades del esófago, estomago y del duodeno	2	5	7
Neoplasia maligna de ojo, encefalo y de otras partes del sistema nervioso	1	4	5
Septicemia, excepto neonatal	3	2	5
Cirrosis y ciertas otras enfermedades crónicas del hígado	4		4
Neoplasia maligna de colon y de la unión rectosigmoidea	1	3	4
Neoplasia maligna de tejido linfático, de otros órganos hematopoyeticos	1	3	4
Neoplasia maligna secundaria (metastasis)	1	3	4
Enfermedades del pulmon debidas a agentes externos	2	2	4
Neoplasia maligna de la piel	1	3	4
Neoplasia maligna de los órganos genitourinarios	1	3	4
Neoplasia maligna de los órganos digestivos y del peritoneo, excepto estomago	1	3	4
Malformaciones congénitas, deformidades y anomalías cromosomicas		4	4
Leucemia	2	2	4
Enfermedades de la piel	1	2	3
Otras enfermedades infecciosas y parasitarias	2	1	3
Neoplasia maligna de sitios mal definidos, de comportamiento incierto y los no especificados	2	1	3
Accidentes por disparo de arma de fuego	2		2
Epilepsia y estado de mal epileptico	2		2
Neoplasia maligna de los huesos, cartilagos y tejido conjuntivo	1	1	2
Enfermedad pulmonar intersticial		2	2
Accidentes por Ahogamiento y sumersión	2		2
Hemorragia gastrointestinal (hematemesis, melena y las no especificadas)	1	1	2
Neoplasia maligna de la mama		2	2
Neoplasia maligna del útero, parte no especificada		2	2
Enfermedades del sistema urinario		2	2
Trastornos de la glandula tiroides, endocrinas y otras metabolicas		2	2
Afecciones de la pleura	2		2
Neoplasia maligna de pancreas	1	1	2
Envenenamientos por, y exposición a sustancias nocivas	1		1
Resto de las demas enfermedades.	1		1
Meningitis		1	1
Accidentes por fuerzas mecanicas (inanimadas y animadas)	1		1
Enfermedad del parkinson		1	1
Defectos de la coagulación en organos hematopoyeticos y trastornos que afectan al mecanismo de la inmunidad		1	1
Trastornos hemorragicos y hematologicos del feto y del recién nacido	1		1
Exposición a la corriente eléctrica	1		1
Arteriosclerosis	1		1
Enfermedades infecciosas intestinales	1		1
Retardo del crecimiento fetal, desnutrición fetal, gestación		1	1
Neoplasia maligna de la glandula tiroides y de otras glandulas endocrinas		1	1
Suicidios (lesiones autoinfligidas intencionalmente)	1		1
Hiperplasia de próstata	1		1
Trastornos de la vesícula biliar, vías biliares y del pancreas		1	1
Otras enfermedades del sistema nervioso, excepto meningitis		1	1
Enfermedad por el VIH (SIDA)	1		1
Otras enfermedades del sistema respiratorio		1	1
Embolia, trombosis arteriales y otros trastornos arteriales o arteriulares	1		1

Fuente: Oficina de Epidemiología – DISA Cutervo

- **Morbilidad general**

Tabla N°8: Morbilidad general - Cutervo 2023

Morbilidad por Categoría	Total casos
CAPITULO X: ENFERMEDADES DEL SISTEMA RESPIRATORIO	53,746
CAPITULO XI: ENFERMEDADES DEL SISTEMA DIGESTIVO	37,208
CAPITULO I: CIERTAS ENFERMEDADES INFECCIOSAS Y PARASITARIAS	23,796
CAPITULO XIII: ENFERMEDADES DEL SISTEMA OSTEOMUSCULAR Y DEL TEJIDO CONJUNTIVO	22,068
CAPITULO IV: ENFERMEDADES ENDOCRINAS, NUTRICIONALES Y METABOLICAS	19,446
CAPITULO XVIII: SINTOMAS, SIGNOS Y HALLAZGOS ANORMALES CLINICOS Y DE LABORATORIO, NO CLASIFICADOS EN OTRA PARTE	17,075
CAPITULO XIV: ENFERMEDADES DEL SISTEMA GENITOURINARIO	14,695
CAPITULO XIX: TRAUMATISMOS, ENVENAMIENTOS Y ALGUNAS OTRAS CONSECUENCIAS DE CAUSAS EXTERNAS	12,989
CAPITULO VI: ENFERMEDADES DEL SISTEMA NERVIOSO	11,846
CAPITULO XII: ENFERMEDADES DE LA PIEL Y DEL TEJIDO SUBCUTANEO	10,688
CAPITULO XV: EMBARAZO, PARTO Y PUERPERIO	4,938
CAPITULO VII: ENFERMEDADES DEL OJO Y DE SUS ANEXOS	4,770
CAPITULO IX: ENFERMEDADES DEL SISTEMA CIRCULATORIO	3,045
CAPITULO V: TRASTORNOS MENTALES Y DEL COMPORTAMIENTO	3,010
CAPITULO VIII: ENFERMEDADES DEL OIDO Y DE LA APOFISIS MASTOIDES	1,956
CAPITULO III: ENFERMEDADES DE LA SANGRE Y DE LOS ORGANOS HEMATOPOYÉTICOS, Y CIERTOS TRASTORNOS QUE AFECTAN EL MECANISMOS DE LA INMUNIDAD	1,377
CAPITULO II: TUMORES (NEOPLASIAS)	992
CAPITULO XVI: CIERTAS AFECCIONES ORIGINADAS EN EL PERIODO PERINATAL	614
CAPITULO XX: CAUSAS EXTERNAS DE MORBILIDAD Y DE MORTALIDAD	568
CAPITULO XVII: MALFORMACIONES CONGÉNITAS, DEFORMIDADES Y ANOMALIAS CROMOSOMICAS	479
Total general	245,306

Fuente: Oficina de Epidemiología – DISA Cutervo

4. ACCIONES ESTRATÉGICAS INSTITUCIONALES (AEI) PRIORIZADAS POR EL OBJETIVO ESTRATÉGICO INSTITUCIONAL (OEI)

4.1 OBJETIVOS ESTRATEGICOS INSTITUCIONALES (PEI 2023-2027 GORE CAJAMARCA)

Los Objetivos Estratégicos Institucionales (OEI) definen lo que la entidad espera lograr en las condiciones de su población y en sus condiciones internas, es decir, en cumplimiento de sus funciones sustantivas o funciones de administración interna.

En la tabla que se presenta a continuación se resalta los objetivos estratégicos institucionales seleccionados y enlazados a las actividades operativas del plan operativo.

Código	Denominación del Objetivo Estratégico Institucional
OEI. 01	<i>Mejorar el acceso equitativo a servicios de salud integral, continuos, inclusivos y de calidad a la población del departamento de Cajamarca</i>
OEI. 02	<i>Mejorar la calidad de los aprendizajes en los estudiantes de diferentes niveles y modalidades del sistema educativo</i>
OEI. 03	<i>Promover el ejercicio de los derechos de las poblaciones vulnerables del departamento de Cajamarca</i>
OEI. 04	<i>Promover el acceso a los servicios básicos de agua de calidad, saneamiento y vivienda a la población del departamento de Cajamarca</i>
OEI. 05	<i>Promover el trabajo formal en el departamento de Cajamarca</i>
OEI. 06	<i>Promover la reactivación económica articulada a los sectores productivos del departamento de Cajamarca</i>
OEI. 07	<i>Promover la competitividad del sector agrario en el departamento de Cajamarca</i>
OEI. 08	<i>Asegurar servicios de transportes y telecomunicaciones de calidad para la población del departamento de Cajamarca</i>
OEI. 09	<i>Promover actividades económicas en minería y energía sostenibles en el departamento de Cajamarca</i>
OEI. 10	<i>Promover la productividad y la innovación de los agentes económicos del departamento de Cajamarca</i>
OEI. 11	<i>Promover la competitividad del turismo sustentable, los productos exportables y la artesanía en el departamento de Cajamarca</i>
OEI. 12	<i>Promover la gestión sostenible de los recursos naturales con enfoque de cuenca en un contexto de Cambio Climático en el departamento de Cajamarca.</i>
OEI. 13	<i>Promover la gestión de riesgos de desastres en un contexto de cambio climático en el departamento de Cajamarca</i>
OEI. 14	<i>Fortalecer la gestión institucional administrativa moderna, la transparencia y la integridad en el Gobierno Regional Cajamarca</i>
OEI. 15	<i>Lograr la innovación y transformación digital de los servicios al ciudadano y la gestión del departamento de Cajamarca</i>
OEI. 16	<i>Fortalecer el Sistema de Seguridad Ciudadana en el Departamento de Cajamarca</i>

Fuente: PEI 2023-2027-GORE Cajamarca.

Tabla N°9: Número de Actividades Operativas por Objetivo Estratégico Institucional Seleccionado

OEI	Objetivo Estratégico Institucional	N° Actividad Operativa
OEI.01	Mejorar el acceso equitativo a servicios de salud integral; continuos; inclusivos y de calidad a la población del departamento de Cajamarca	343
OEI.04	Promover el acceso a los servicios básicos de agua de calidad; saneamiento y vivienda a la población del departamento de Cajamarca	13
OEI.12	Promover la gestión sostenible de los recursos naturales con enfoque de cuenca en un contexto de Cambio Climático en el departamento de Cajamarca.	2
OEI.13	Promover la gestión de riesgos de desastres en un contexto de cambio climático en el departamento de Cajamarca	9
OEI.14	Fortalecer la gestión institucional administrativa moderna; la transparencia y la integridad en el Gobierno Regional Cajamarca	26
OEI.15	Lograr la innovación y transformación digital de los servicios al ciudadano y la gestión del departamento de Cajamarca	4
Total AO		397

Fuente Reporte POI Multianual - Aplicativo CEPLAN

4.2 ACCIONES ESTRATEGICAS INSTITUCIONALES (PEI 2023-2027 GORE CAJAMARCA)

En la tabla resumen se presenta las Acciones Estratégicas Institucionales seleccionadas y enlazadas a las actividades operativas del POI multianual 2025-2027 de DISA Cutervo:

Tabla N°10: Número de Actividades Operativas por Acción Estratégica Institucional seleccionada.

AEI	Acción Estratégica Institucional	N° Actividades Operativas
AEI.01.01	Atención de salud de calidad; según niveles de prestación e intervención a la población del departamento de Cajamarca	34
AEI.01.02	Atención en salud a la población con discapacidad del departamento de Cajamarca	6
AEI.01.03	Atención de enfermedades no transmisibles de manera oportuna por curso de vida a la población del departamento de Cajamarca	65
AEI.01.04	Atención de salud mental integral a la población por curso de vida	39
AEI.01.05	Cuidado integral de la gestante y recién nacido.	34
AEI.01.06	Cuidado integral del niño menor a 5 años.	51
AEI.01.07	Atención de Enfermedades Transmisibles de manera oportuna por curso de vida a la población del departamento de Cajamarca	95
AEI.01.08	Atención oportuna para la disminución de la mortalidad; por emergencia y urgencias médicas de la población del departamento de Cajamarca	11
AEI.01.09	Control de enfermedades; daños y eventos en salud pública a la población del departamento de Cajamarca	2
AEI.01.10	Acceso oportuno a productos farmacéuticos; dispositivos médicos y productos sanitarios de la población del departamento de Cajamarca	3
AEI.01.11	Acceso oportuno al aseguramiento universal de salud a la población del departamento de Cajamarca	1
AEI.01.12	Infraestructura de Salud de Calidad para la población del departamento de Cajamarca	2
AEI.04.06	Vigilancia de calidad de agua para consumo humano de la población del departamento de Cajamarca	13
AEI.12.04	Monitoreo confiable de agua; aire; suelo y alimentos a entidades públicas; privadas y población	2
AEI.13.01	Asistencia técnica en gestión de riesgos de desastres y cambio climático a la población del departamento de Cajamarca	9
AEI.14.01	Planificación territorial e institucional concertada con los actores del desarrollo departamental	5
AEI.14.05	Gestión presupuestal y eficiente con acompañamiento integral permanente en la ejecución de recursos públicos a las unidades ejecutoras.	2
AEI.14.07	Defensa judicial y control institucional oportuno del Gobierno Regional	3
AEI.14.09	Gestión institucional y normatividad oportuna en la toma de decisiones en el Gobierno Regional Cajamarca	15
AEI.14.11	Fortalecimiento de capacidades; de ética e integridad del servidor público del Gobierno Regional	1
AEI.15.01	Implementación de la transformación digital integral en el Gobierno Regional de Cajamarca	4
		397

Fuente : Reporte POI Multianual-Aplicativo CEPLAN

Tabla N°11: Número de registros POI por Acción Estratégica Institucional Enlazada

AEI	N° Registros POI
AEI.01.01	10
AEI.01.02	6
AEI.01.03	28
AEI.01.04	19
AEI.01.05	9
AEI.01.06	19
AEI.01.07	29
AEI.01.08	11
AEI.01.09	2
AEI.01.10	1
AEI.01.11	1
AEI.01.12	2
AEI.04.06	2
AEI.12.04	1
AEI.13.01	9
AEI.14.01	1
AEI.14.05	1
AEI.14.07	1
AEI.14.09	4
AEI.14.11	1
AEI.15.01	1
Total general	158

Fuente Reporte POI – Multianual Aplicativo CEPLAN

5. ANEXOS

Anexo B-4 Aplicativo CEPLAN: REPORTE DEL PLAN OPERATIVO INSTITUCIONAL MULTIANUAL 2025 - 2027, CON PROGRAMACIÓN FÍSICA Y COSTEO.

Anexo B-4
PLAN OPERATIVO INSTITUCIONAL MULTIANUAL CON PROGRAMACIÓN FÍSICA Y COSTEO (Elaborado)
Año : 2025 - 2027

Periodo POI Multianual 2025 - 2027
 Nivel de Gobierno R - GOBIERNOS REGIONALES
 Sector 99 - GOBIERNOS REGIONALES
 Pliego 445 - GOBIERNO REGIONAL DEL DEPARTAMENTO DE CAJAMARCA
 Unidad Ejecutora 000787 - REGION CAJAMARCA-SALUD CUTERVO

CENTRO DE COSTO: 04.01 - OFICINA EJECUTIVA DE PLANEAMIENTO ESTRATÉGICO

OEI.14 - Fortalecer la gestión institucional administrativa moderna; la transparencia y la integridad en el Gobierno Regional Cajamarca

AEI.14.01 - Planificación territorial e institucional concertada con los actores del desarrollo departamental

CODIGO	ACTIVIDAD OPERATIVA	UBIGEO	U.M.	PRIORIDAD	PERIODO MULTIANUAL	PROGRAMACION MENSUAL												TOTAL ANUAL									
						META	01	02	03	04	05	06	07	08	09	10	11		12								
AOI00078700195	ELABORACIÓN E IMPLEMENTACION DE INSTRUMENTOS DE GESTIÓN	060600 -	INFORME	Muy Alta	2025	FISICO	1.00	1.00	0.00	0.00	0.00	0.00	0.00	0.00	0.00	0.00	0.00	0.00	0.00	0.00	0.00	1.00					
						COSTEO.S/	0.00	0.00	0.00	0.00	0.00	0.00	0.00	0.00	0.00	0.00	0.00	0.00	0.00	0.00	0.00	0.00	0.00	0.00	0.00		
					2026	FISICO	1.00	0.00	0.00	0.00	0.00	0.00	0.00	0.00	0.00	0.00	0.00	0.00	0.00	0.00	0.00	0.00	0.00	0.00	0.00	1.00	
						COSTEO.S/	0.00	0.00	0.00	0.00	0.00	0.00	0.00	0.00	0.00	0.00	0.00	0.00	0.00	0.00	0.00	0.00	0.00	0.00	0.00	0.00	0.00
					2027	FISICO	1.00	0.00	0.00	0.00	0.00	0.00	0.00	0.00	0.00	0.00	0.00	0.00	0.00	0.00	0.00	0.00	0.00	1.00			
						COSTEO.S/	0.00	0.00	0.00	0.00	0.00	0.00	0.00	0.00	0.00	0.00	0.00	0.00	0.00	0.00	0.00	0.00	0.00	0.00	0.00	0.00	
					2025	FISICO	1.00	1.00	1.00	1.00	1.00	1.00	1.00	1.00	1.00	1.00	1.00	1.00	1.00	1.00	1.00	1.00	1.00	1.00	1.00	12.00	
						COSTEO.S/	0.00	0.00	0.00	0.00	0.00	0.00	0.00	0.00	0.00	0.00	0.00	0.00	0.00	0.00	0.00	0.00	0.00	0.00	0.00	0.00	0.00
AOI00078700835	ARTICULACION MULTISECTORIAL E INTERINSTITUCIONAL CONCERTADA PARA LA INVERSIÓN PUBLICA EN SALUD	060601 - CUTERVO	INFORME	Muy Alta	2026	FISICO	1.00	1.00	1.00	1.00	1.00	1.00	1.00	1.00	1.00	1.00	1.00	1.00	1.00	1.00	1.00	1.00	12.00				
						COSTEO.S/	0.00	0.00	0.00	0.00	0.00	0.00	0.00	0.00	0.00	0.00	0.00	0.00	0.00	0.00	0.00	0.00	0.00	0.00	0.00		
					2027	FISICO	1.00	1.00	1.00	1.00	1.00	1.00	1.00	1.00	1.00	1.00	1.00	1.00	1.00	1.00	1.00	1.00	1.00	1.00	1.00	12.00	
						COSTEO.S/	0.00	0.00	0.00	0.00	0.00	0.00	0.00	0.00	0.00	0.00	0.00	0.00	0.00	0.00	0.00	0.00	0.00	0.00	0.00	0.00	0.00
AOI00078700836	MONITOREO Y SEGUIMIENTO A LOS CONVENIOS DE APOYO PRESUPUESTAL DE GESTIÓN Y DE COOPERACIÓN INTERINSTITUCIONAL	060601 - CUTERVO	INFORME	Muy Alta	2025	FISICO	1.00	1.00	1.00	1.00	1.00	1.00	1.00	1.00	1.00	1.00	1.00	1.00	1.00	1.00	1.00	1.00	1.00	12.00			
						COSTEO.S/	0.00	0.00	0.00	0.00	0.00	0.00	0.00	0.00	0.00	0.00	0.00	0.00	0.00	0.00	0.00	0.00	0.00	0.00	0.00		
					2026	FISICO	1.00	1.00	1.00	1.00	1.00	1.00	1.00	1.00	1.00	1.00	1.00	1.00	1.00	1.00	1.00	1.00	1.00	1.00	1.00	12.00	
						COSTEO.S/	0.00	0.00	0.00	0.00	0.00	0.00	0.00	0.00	0.00	0.00	0.00	0.00	0.00	0.00	0.00	0.00	0.00	0.00	0.00	0.00	
					2027	FISICO	1.00	1.00	1.00	1.00	1.00	1.00	1.00	1.00	1.00	1.00	1.00	1.00	1.00	1.00	1.00	1.00	1.00	1.00	12.00		
						COSTEO.S/	0.00	0.00	0.00	0.00	0.00	0.00	0.00	0.00	0.00	0.00	0.00	0.00	0.00	0.00	0.00	0.00	0.00	0.00	0.00	0.00	
					2025	FISICO	1.00	1.00	1.00	1.00	1.00	1.00	1.00	1.00	1.00	1.00	1.00	1.00	1.00	1.00	1.00	1.00	1.00	1.00	1.00	1.00	12.00
						COSTEO.S/	0.00	0.00	0.00	0.00	0.00	0.00	0.00	0.00	0.00	0.00	0.00	0.00	0.00	0.00	0.00	0.00	0.00	0.00	0.00	0.00	0.00
AOI00078700837	ASISTENCIA TECNICA Y ACOMPAÑAMIENTO EN EL MANEJO DEL APLICATIVO CEPLAN V01.	060601 - CUTERVO	INFORME	Muy Alta	2026	FISICO	1.00	1.00	1.00	1.00	1.00	1.00	1.00	1.00	1.00	1.00	1.00	1.00	1.00	1.00	1.00	1.00	1.00	12.00			
						COSTEO.S/	0.00	0.00	0.00	0.00	0.00	0.00	0.00	0.00	0.00	0.00	0.00	0.00	0.00	0.00	0.00	0.00	0.00	0.00	0.00		
					2027	FISICO	1.00	1.00	1.00	1.00	1.00	1.00	1.00	1.00	1.00	1.00	1.00	1.00	1.00	1.00	1.00	1.00	1.00	1.00	1.00	1.00	12.00
						COSTEO.S/	0.00	0.00	0.00	0.00	0.00	0.00	0.00	0.00	0.00	0.00	0.00	0.00	0.00	0.00	0.00	0.00	0.00	0.00	0.00	0.00	0.00
AOI00078700838	ELABORACION DEL MANUAL DE OPERACIONES Y PROCESOS DE LA DISA Y REDES DE SALUD	060601 - CUTERVO	INFORME	Muy Alta	2025	FISICO	0.00	0.00	0.00	0.00	0.00	0.00	0.00	0.00	1.00	0.00	0.00	1.00	0.00	1.00	0.00	0.00	0.00	3.00			
						COSTEO.S/	0.00	0.00	0.00	0.00	0.00	0.00	0.00	0.00	0.00	0.00	0.00	0.00	0.00	0.00	0.00	0.00	0.00	0.00	0.00		
					2026	FISICO	0.00	0.00	0.00	0.00	0.00	0.00	0.00	0.00	1.00	0.00	0.00	1.00	0.00	1.00	0.00	0.00	0.00	0.00	0.00	3.00	
						COSTEO.S/	0.00	0.00	0.00	0.00	0.00	0.00	0.00	0.00	0.00	0.00	0.00	0.00	0.00	0.00	0.00	0.00	0.00	0.00	0.00	0.00	
					2027	FISICO	0.00	0.00	0.00	0.00	0.00	0.00	0.00	0.00	1.00	0.00	0.00	1.00	0.00	0.00	1.00	0.00	0.00	3.00			
						COSTEO.S/	0.00	0.00	0.00	0.00	0.00	0.00	0.00	0.00	0.00	0.00	0.00	0.00	0.00	0.00	0.00	0.00	0.00	0.00	0.00	0.00	

AEI.14.05 - Gestión presupuestal y eficiente con acompañamiento integral permanente en la ejecución de recursos públicos a las unidades ejecutoras.																								
CODIGO	ACTIVIDAD OPERATIVA	UBIGEO	U.M.	PRIORIDAD	PERIODO MULTIANUAL	PROGRAMACION MENSUAL												TOTAL ANUAL						
						META	01	02	03	04	05	06	07	08	09	10	11		12					
AOI00078700196	GESTION DE LA EJECUCION PRESUPUESTAL Y FINANCIERA.	060601 - CUTERVO	INFORME	Muy Alta	2025	FISICO	1.00	1.00	1.00	1.00	1.00	1.00	1.00	1.00	1.00	1.00	1.00	1.00	1.00	12.00				
						COSTEO.S/	5,130.00	5,000.00	5,000.00	5,000.00	5,000.00	5,000.00	9,908.00	5,000.00	5,000.00	5,000.00	5,000.00	5,000.00	5,000.00	5,000.00	5,000.00	65,038.00		
					2026	FISICO	1.00	1.00	1.00	1.00	1.00	1.00	1.00	1.00	1.00	1.00	1.00	1.00	1.00	1.00	1.00	1.00	1.00	12.00
						COSTEO.S/	5,130.00	5,000.00	5,000.00	5,000.00	5,000.00	5,000.00	9,908.00	5,000.00	5,000.00	5,000.00	5,000.00	5,000.00	5,000.00	5,000.00	5,000.00	5,000.00	65,038.00	
					2027	FISICO	1.00	1.00	1.00	1.00	1.00	1.00	1.00	1.00	1.00	1.00	1.00	1.00	1.00	1.00	1.00	1.00	1.00	12.00
						COSTEO.S/	5,130.00	5,000.00	5,000.00	5,000.00	5,000.00	5,000.00	9,908.00	5,000.00	5,000.00	5,000.00	5,000.00	5,000.00	5,000.00	5,000.00	5,000.00	5,000.00	65,038.00	
AOI00078700839	ELABORACION DE REPORTES DE EJECUCION PRESUPUESTAL	060601 - CUTERVO	REPORTE	Muy Alta	2025	FISICO	1.00	1.00	1.00	1.00	1.00	1.00	1.00	1.00	1.00	1.00	1.00	1.00	1.00	12.00				
						COSTEO.S/	67,487.64	0.00	0.00	0.00	0.00	0.00	0.00	0.00	0.00	0.00	0.00	0.00	0.00	0.00	0.00	67,487.64		
					2026	FISICO	1.00	1.00	1.00	1.00	1.00	1.00	1.00	1.00	1.00	1.00	1.00	1.00	1.00	1.00	1.00	1.00	1.00	12.00
						COSTEO.S/	0.00	0.00	0.00	0.00	0.00	0.00	0.00	0.00	0.00	0.00	0.00	0.00	0.00	0.00	0.00	0.00	0.00	
					2027	FISICO	1.00	1.00	1.00	1.00	1.00	1.00	1.00	1.00	1.00	1.00	1.00	1.00	1.00	1.00	1.00	1.00	1.00	12.00
						COSTEO.S/	0.00	0.00	0.00	0.00	0.00	0.00	0.00	0.00	0.00	0.00	0.00	0.00	0.00	0.00	0.00	0.00	0.00	

AEI.14.11 - Fortalecimiento de capacidades; de ética e integridad del servidor público del Gobierno Regional

CODIGO	ACTIVIDAD OPERATIVA	UBIGEO	U.M.	PRIORIDAD	PERIODO MULTIANUAL	PROGRAMACION MENSUAL												TOTAL ANUAL					
						META	01	02	03	04	05	06	07	08	09	10	11		12				
AOI00078700834	SEGUIMIENTO DE LA IMPLEMENTACION DEL SISTEMA DE CONTROL INTERNO	060601 - CUTERVO	INFORME	Muy Alta	2025	FISICO	2.00	0.00	2.00	0.00	0.00	0.00	0.00	2.00	0.00	0.00	0.00	0.00	0.00	0.00	6.00		
						COSTEO.S/	0.00	0.00	0.00	0.00	0.00	0.00	0.00	0.00	0.00	0.00	0.00	0.00	0.00	0.00	0.00	0.00	
					2026	FISICO	2.00	0.00	2.00	0.00	0.00	0.00	2.00	0.00	0.00	0.00	0.00	0.00	0.00	0.00	0.00	0.00	6.00
						COSTEO.S/	0.00	0.00	0.00	0.00	0.00	0.00	0.00	0.00	0.00	0.00	0.00	0.00	0.00	0.00	0.00	0.00	0.00
					2027	FISICO	2.00	0.00	2.00	0.00	0.00	0.00	2.00	0.00	0.00	0.00	2.00	0.00	0.00	0.00	0.00	0.00	6.00
						COSTEO.S/	0.00	0.00	0.00	0.00	0.00	0.00	0.00	0.00	0.00	0.00	0.00	0.00	0.00	0.00	0.00	0.00	0.00

CENTRO DE COSTO: 04.02 - OFICINA DE EPIDEMIOLOGÍA

OEI.01 - Mejorar el acceso equitativo a servicios de salud integral; continuos; inclusivos y de calidad a la población del departamento de Cajamarca

AEI.01.09 - Control de enfermedades; daños y eventos en salud pública a la población del departamento de Cajamarca

CODIGO	ACTIVIDAD OPERATIVA	UBIGEO	U.M.	PRIORIDAD	PERIODO MULTIANUAL	PROGRAMACION MENSUAL												TOTAL ANUAL						
						META	01	02	03	04	05	06	07	08	09	10	11		12					
AOI00078700630	VIGILANCIA Y CONTROL EPIDEMIOLOGICO	060601 - CUTERVO	INFORME	Muy Alta	2025	FISICO	1.00	1.00	1.00	1.00	1.00	1.00	1.00	1.00	1.00	1.00	1.00	1.00	1.00	12.00				
						COSTEO.S/	51,200.00	51,200.00	51,200.00	51,800.00	51,200.00	51,200.00	51,200.00	51,200.00	51,200.00	51,200.00	51,200.00	51,200.00	51,200.00	95,854.00	659,654.00			
					2026	FISICO	1.00	1.00	1.00	1.00	1.00	1.00	1.00	1.00	1.00	1.00	1.00	1.00	1.00	1.00	1.00	1.00	12.00	
						COSTEO.S/	51,200.00	51,200.00	51,200.00	51,800.00	51,200.00	51,200.00	51,200.00	51,200.00	51,200.00	51,200.00	51,200.00	51,200.00	51,200.00	51,200.00	95,854.00	659,654.00		
					2027	FISICO	1.00	1.00	1.00	1.00	1.00	1.00	1.00	1.00	1.00	1.00	1.00	1.00	1.00	1.00	1.00	1.00	1.00	12.00
						COSTEO.S/	51,200.00	51,200.00	51,200.00	51,800.00	51,200.00	51,200.00	51,200.00	51,200.00	51,200.00	51,200.00	51,200.00	51,200.00	51,200.00	51,200.00	51,200.00	95,854.00	659,654.00	

CENTRO DE COSTO: 04.03 - OFICINA DE ASESORÍA JURÍDICA

OEI.14 - Fortalecer la gestión institucional administrativa moderna; la transparencia y la integridad en el Gobierno Regional Cajamarca

AEI.14.07 - Defensa judicial y control institucional oportuno del Gobierno Regional

CODIGO	ACTIVIDAD OPERATIVA	UBIGEO	U.M.	PRIORIDAD	PERIODO MULTIANUAL	PROGRAMACION MENSUAL												TOTAL ANUAL						
						META	01	02	03	04	05	06	07	08	09	10	11		12					
AOI00078700202	DIRIGIR, ORGANIZAR, CONTROLAR Y EVALUAR EL PROCESO DE ASESORAMIENTO LEGAL.	060601 - CUTERVO	INFORME	Muy Alta	2025	FISICO	1.00	1.00	1.00	1.00	1.00	1.00	1.00	1.00	1.00	1.00	1.00	1.00	1.00	12.00				
						COSTEO.S/	117.00	0.00	0.00	0.00	0.00	0.00	0.00	0.00	0.00	0.00	0.00	0.00	0.00	0.00	117.00			
					2026	FISICO	1.00	1.00	1.00	1.00	1.00	1.00	1.00	1.00	1.00	1.00	1.00	1.00	1.00	1.00	1.00	1.00	1.00	12.00
						COSTEO.S/	0.00	1,000.00	1,000.00	1,000.00	1,000.00	1,000.00	1,000.00	1,000.00	1,000.00	1,000.00	1,000.00	1,000.00	1,000.00	1,000.00	1,000.00	0.00	10,000.00	
					2027	FISICO	1.00	1.00	1.00	1.00	1.00	1.00	1.00	1.00	1.00	1.00	1.00	1.00	1.00	1.00	1.00	1.00	1.00	12.00
						COSTEO.S/	0.00	1,000.00	1,000.00	1,000.00	1,000.00	1,000.00	1,000.00	1,000.00	1,000.00	1,000.00	1,000.00	1,000.00	1,000.00	1,000.00	1,000.00	1,000.00	0.00	10,000.00

POI MultiAnual con Programación Física y Costeo

AOI00078700203	ASESORAR A LAS DISTINTAS UNIDADES ORGÁNICAS EN TRAMITACIÓN Y FORMULACIÓN DE CASOS CON RELEVANCIA JURÍDICA.	060601 - CUTERVO	INFORME	Muy Alta	2025	FISICO	1.00	0.00	0.00	0.00	0.00	0.00	0.00	0.00	0.00	0.00	0.00	0.00	0.00	1.00				
						COSTEO.S/	11,561.00	0.00	0.00	0.00	0.00	0.00	0.00	0.00	0.00	0.00	0.00	0.00	0.00	0.00	0.00	0.00	11,561.00	
					2026	FISICO	1.00	0.00	0.00	0.00	0.00	0.00	0.00	0.00	0.00	0.00	0.00	0.00	0.00	0.00	0.00	0.00	0.00	1.00
						COSTEO.S/	0.00	0.00	0.00	0.00	0.00	0.00	0.00	0.00	0.00	0.00	0.00	0.00	0.00	0.00	0.00	0.00	0.00	0.00
					2027	FISICO	1.00	0.00	0.00	0.00	0.00	0.00	0.00	0.00	0.00	0.00	0.00	0.00	0.00	0.00	0.00	0.00	0.00	1.00
						COSTEO.S/	0.00	0.00	0.00	0.00	0.00	0.00	0.00	0.00	0.00	0.00	0.00	0.00	0.00	0.00	0.00	0.00	0.00	0.00

CENTRO DE COSTO: 05.01 - OFICINA EJECUTIVA DE ADMINISTRACIÓN

OEI.01 - Mejorar el acceso equitativo a servicios de salud integral; continuos; inclusivos y de calidad a la población del departamento de Cajamarca

AEI.01.12 - Infraestructura de Salud de Calidad para la población del departamento de Cajamarca

CODIGO	ACTIVIDAD OPERATIVA	UBIGEO	U.M.	PRIORIDAD	PERIODO MULTIANUAL	PROGRAMACION MENSUAL												TOTAL ANUAL				
						META	01	02	03	04	05	06	07	08	09	10	11		12			
AOI00078700760	MANTENIMIENTO Y REPARACION DE ESTABLECIMIENTOS DE SALUD	060601 - ESTABLECIMIENTO CUTERVO DE SALUD	INFORME	Muy Alta	2025	FISICO	0.00	4.00	0.00	4.00	0.00	4.00	0.00	4.00	0.00	4.00	0.00	4.00	0.00	20.00		
						COSTEO.S/	0.00	50,000.00	0.00	50,000.00	0.00	50,000.00	0.00	50,000.00	0.00	50,000.00	0.00	50,000.00	28,749.00	0.00	278,749.00	
					2026	FISICO	0.00	4.00	0.00	4.00	0.00	4.00	0.00	4.00	0.00	4.00	0.00	4.00	0.00	4.00	0.00	20.00
						COSTEO.S/	0.00	50,000.00	0.00	50,000.00	0.00	50,000.00	0.00	50,000.00	0.00	50,000.00	0.00	50,000.00	28,749.00	0.00	278,749.00	
					2027	FISICO	0.00	4.00	0.00	4.00	0.00	4.00	0.00	4.00	0.00	4.00	0.00	4.00	0.00	4.00	0.00	20.00
						COSTEO.S/	0.00	50,000.00	0.00	50,000.00	0.00	50,000.00	0.00	50,000.00	0.00	50,000.00	0.00	50,000.00	28,749.00	0.00	278,749.00	

OEI.14 - Fortalecer la gestión institucional administrativa moderna; la transparencia y la integridad en el Gobierno Regional Cajamarca

AEI.14.09 - Gestión institucional y normatividad oportuna en la toma de decisiones en el Gobierno Regional Cajamarca

CODIGO	ACTIVIDAD OPERATIVA	UBIGEO	U.M.	PRIORIDAD	PERIODO MULTIANUAL	PROGRAMACION MENSUAL												TOTAL ANUAL				
						META	01	02	03	04	05	06	07	08	09	10	11		12			
AOI00078700197	GESTIÓN CONTABLE Y FINANCIERA	060600 - INFORME	INFORME	Muy Alta	2025	FISICO	1.00	1.00	1.00	1.00	1.00	1.00	1.00	1.00	1.00	1.00	1.00	1.00	1.00	12.00		
						COSTEO.S/	107,180.00	0.00	0.00	0.00	0.00	10,000.00	0.00	0.00	0.00	0.00	0.00	0.00	9,050.00	126,230.00		
					2026	FISICO	1.00	1.00	1.00	1.00	1.00	1.00	1.00	1.00	1.00	1.00	1.00	1.00	1.00	1.00	1.00	12.00
						COSTEO.S/	36,431.00	36,431.00	36,431.00	36,431.00	36,431.00	46,431.00	36,431.00	36,431.00	36,431.00	36,431.00	36,431.00	36,431.00	45,481.00	456,222.00		
					2027	FISICO	1.00	1.00	1.00	1.00	1.00	1.00	1.00	1.00	1.00	1.00	1.00	1.00	1.00	1.00	1.00	12.00
						COSTEO.S/	36,431.00	36,431.00	36,431.00	36,431.00	36,431.00	46,431.00	36,431.00	36,431.00	36,431.00	36,431.00	36,431.00	36,431.00	45,481.00	456,222.00		

POI MultiAnual con Programación Física y Costeo

					2025	PROGRAMACION MENSUAL												TOTAL ANUAL							
CODIGO	ACTIVIDAD OPERATIVA	UBIGEO	U.M.	PRIORIDAD	PERIODO	META	01	02	03	04	05	06	07	08	09	10	11	12	TOTAL ANUAL						
AOI00078700200	PAGO DE SERVICIOS BÁSICOS	060601 - CUTERVO	INFORME	Muy Alta	2025	FISICO	1.00	1.00	1.00	1.00	1.00	1.00	1.00	1.00	1.00	1.00	1.00	1.00	1.00	12.00					
						COSTEO.S/	153,303.66	25,083.00	25,083.00	25,083.00	25,083.00	25,083.00	25,083.00	25,083.00	25,083.00	25,083.00	25,083.00	25,083.00	25,083.00	25,083.00	25,083.00	25,083.00	25,083.00	429,216.66	
					2026	FISICO	1.00	1.00	1.00	1.00	1.00	1.00	1.00	1.00	1.00	1.00	1.00	1.00	1.00	1.00	1.00	1.00	1.00	12.00	
						COSTEO.S/	25,087.00	25,083.00	25,083.00	25,083.00	25,083.00	25,083.00	25,083.00	25,083.00	25,083.00	25,083.00	25,083.00	25,083.00	25,083.00	25,083.00	25,083.00	25,083.00	25,083.00	25,083.00	301,000.00
					2027	FISICO	1.00	1.00	1.00	1.00	1.00	1.00	1.00	1.00	1.00	1.00	1.00	1.00	1.00	1.00	1.00	1.00	1.00	1.00	12.00
						COSTEO.S/	25,087.00	25,083.00	25,083.00	25,083.00	25,083.00	25,083.00	25,083.00	25,083.00	25,083.00	25,083.00	25,083.00	25,083.00	25,083.00	25,083.00	25,083.00	25,083.00	25,083.00	25,083.00	25,083.00

CENTRO DE COSTO: 05.02 - OFICINA EJECUTIVA DE GESTIÓN Y DESARROLLO DE RECURSOS HUMANOS

OEI.01 - Mejorar el acceso equitativo a servicios de salud integral; continuos; inclusivos y de calidad a la población del departamento de Cajamarca

AEI.01.01 - Atención de salud de calidad; según niveles de prestación e intervención a la población del departamento de Cajamarca

					2025	PROGRAMACION MENSUAL												TOTAL ANUAL							
CODIGO	ACTIVIDAD OPERATIVA	UBIGEO	U.M.	PRIORIDAD	PERIODO	META	01	02	03	04	05	06	07	08	09	10	11	12	TOTAL ANUAL						
AOI00078700761	SERVICIOS DE APOYO AL DIAGNOSTICO Y TRATAMIENTO	060601 - CUTERVO	PLANILLA	Muy Alta	2025	FISICO	1.00	1.00	1.00	1.00	1.00	1.00	1.00	1.00	1.00	1.00	1.00	1.00	1.00	1.00	12.00				
						COSTEO.S/	1,053,556.00	1,053,556.00	1,053,556.00	1,053,556.00	1,053,556.00	1,053,556.00	1,053,556.00	1,053,556.00	1,053,556.00	1,053,556.00	1,053,556.00	1,053,556.00	1,053,556.00	1,053,556.00	1,053,556.00	1,580,722.00	13,169,838.00		
					2026	FISICO	1.00	1.00	1.00	1.00	1.00	1.00	1.00	1.00	1.00	1.00	1.00	1.00	1.00	1.00	1.00	1.00	1.00	1.00	12.00
						COSTEO.S/	1,053,556.00	1,053,556.00	1,053,556.00	1,053,556.00	1,053,556.00	1,053,556.00	1,053,556.00	1,053,556.00	1,053,556.00	1,053,556.00	1,053,556.00	1,053,556.00	1,053,556.00	1,053,556.00	1,053,556.00	1,053,556.00	1,580,722.00	13,169,838.00	
					2027	FISICO	1.00	1.00	1.00	1.00	1.00	1.00	1.00	1.00	1.00	1.00	1.00	1.00	1.00	1.00	1.00	1.00	1.00	1.00	12.00
						COSTEO.S/	1,053,556.00	1,053,556.00	1,053,556.00	1,053,556.00	1,053,556.00	1,053,556.00	1,053,556.00	1,053,556.00	1,053,556.00	1,053,556.00	1,053,556.00	1,053,556.00	1,053,556.00	1,053,556.00	1,053,556.00	1,053,556.00	1,580,722.00	13,169,838.00	

OEI.14 - Fortalecer la gestión institucional administrativa moderna; la transparencia y la integridad en el Gobierno Regional Cajamarca

AEI.14.09 - Gestión institucional y normatividad oportuna en la toma de decisiones en el Gobierno Regional Cajamarca

					2025	PROGRAMACION MENSUAL												TOTAL ANUAL						
CODIGO	ACTIVIDAD OPERATIVA	UBIGEO	U.M.	PRIORIDAD	PERIODO	META	01	02	03	04	05	06	07	08	09	10	11	12	TOTAL ANUAL					
AOI00078700205	PLANIFICACIÓN DE POLÍTICAS DE RECURSOS HUMANOS.	060600 - INFORME	INFORME	Muy Alta	2025	FISICO	1.00	0.00	0.00	0.00	0.00	0.00	0.00	0.00	0.00	0.00	0.00	0.00	0.00	1.00				
						COSTEO.S/	0.00	0.00	0.00	0.00	0.00	0.00	0.00	0.00	0.00	0.00	0.00	0.00	0.00	0.00	0.00	0.00	0.00	
					2026	FISICO	1.00	0.00	0.00	0.00	0.00	0.00	0.00	0.00	0.00	0.00	0.00	0.00	0.00	0.00	0.00	0.00	0.00	1.00
						COSTEO.S/	0.00	0.00	0.00	0.00	0.00	0.00	0.00	0.00	0.00	0.00	0.00	0.00	0.00	0.00	0.00	0.00	0.00	0.00
					2027	FISICO	1.00	0.00	0.00	0.00	0.00	0.00	0.00	0.00	0.00	0.00	0.00	0.00	0.00	0.00	0.00	0.00	0.00	1.00
						COSTEO.S/	0.00	0.00	0.00	0.00	0.00	0.00	0.00	0.00	0.00	0.00	0.00	0.00	0.00	0.00	0.00	0.00	0.00	0.00
AOI00078700206	ORGANIZACIÓN DEL TRABAJO Y SU DISTRIBUCIÓN.	060600 - DOCUMENTO	DOCUMENTO	Muy Alta	2025	FISICO	1.00	0.00	0.00	0.00	0.00	0.00	0.00	0.00	0.00	0.00	0.00	0.00	0.00	0.00	1.00			
						COSTEO.S/	0.00	0.00	0.00	0.00	0.00	0.00	0.00	0.00	0.00	0.00	0.00	0.00	0.00	0.00	0.00	0.00	0.00	
					2026	FISICO	1.00	0.00	0.00	0.00	0.00	0.00	0.00	0.00	0.00	0.00	0.00	0.00	0.00	0.00	0.00	0.00	0.00	1.00
						COSTEO.S/	0.00	0.00	0.00	0.00	0.00	0.00	0.00	0.00	0.00	0.00	0.00	0.00	0.00	0.00	0.00	0.00	0.00	0.00
					2027	FISICO	1.00	0.00	0.00	0.00	0.00	0.00	0.00	0.00	0.00	0.00	0.00	0.00	0.00	0.00	0.00	0.00	0.00	1.00
						COSTEO.S/	0.00	0.00	0.00	0.00	0.00	0.00	0.00	0.00	0.00	0.00	0.00	0.00	0.00	0.00	0.00	0.00	0.00	0.00
AOI00078700207	GESTIÓN DEL EMPLEO.	060601 - CUTERVO	INFORME	Muy Alta	2025	FISICO	1.00	1.00	1.00	1.00	1.00	1.00	1.00	1.00	1.00	1.00	1.00	1.00	1.00	1.00	12.00			
						COSTEO.S/	20,213.12	0.00	0.00	0.00	0.00	0.00	0.00	0.00	0.00	0.00	0.00	0.00	0.00	0.00	0.00	0.00	20,213.12	
					2026	FISICO	1.00	1.00	1.00	1.00	1.00	1.00	1.00	1.00	1.00	1.00	1.00	1.00	1.00	1.00	1.00	1.00	1.00	12.00
						COSTEO.S/	0.00	0.00	0.00	0.00	0.00	0.00	0.00	0.00	0.00	0.00	0.00	0.00	0.00	0.00	0.00	0.00	0.00	0.00
					2027	FISICO	1.00	1.00	1.00	1.00	1.00	1.00	1.00	1.00	1.00	1.00	1.00	1.00	1.00	1.00	1.00	1.00	1.00	12.00
						COSTEO.S/	0.00	0.00	0.00	0.00	0.00	0.00	0.00	0.00	0.00	0.00	0.00	0.00	0.00	0.00	0.00	0.00	0.00	0.00
AOI00078700208	GESTIÓN DEL RENDIMIENTO.	060600 - INFORME	INFORME	Muy Alta	2025	FISICO	1.00	0.00	0.00	0.00	0.00	0.00	0.00	0.00	0.00	0.00	0.00	0.00	0.00	0.00	1.00			
						COSTEO.S/	0.00	0.00	0.00	0.00	0.00	0.00	0.00	0.00	0.00	0.00	0.00	0.00	0.00	0.00	0.00	0.00	0.00	
					2026	FISICO	1.00	0.00	0.00	0.00	0.00	0.00	0.00	0.00	0.00	0.00	0.00	0.00	0.00	0.00	0.00	0.00	0.00	1.00
						COSTEO.S/	0.00	0.00	0.00	0.00	0.00	0.00	0.00	0.00	0.00	0.00	0.00	0.00	0.00	0.00	0.00	0.00	0.00	0.00
					2027	FISICO	1.00	0.00	0.00	0.00	0.00	0.00	0.00	0.00	0.00	0.00	0.00	0.00	0.00	0.00	0.00	0.00	0.00	1.00
						COSTEO.S/	0.00	0.00	0.00	0.00	0.00	0.00	0.00	0.00	0.00	0.00	0.00	0.00	0.00	0.00	0.00	0.00	0.00	0.00

POI MultiAnual con Programación Física y Costeo

AOI00078700209	GESTIÓN DE LA COMPENSACIÓN.	060600 - INFORME	Muy Alta	2025	FISICO	1.00	0.00	0.00	0.00	0.00	0.00	0.00	0.00	0.00	0.00	0.00	0.00	1.00				
					COSTEO.S/	0.00	0.00	0.00	0.00	0.00	0.00	0.00	0.00	0.00	0.00	0.00	0.00	0.00	0.00	0.00		
				2026	FISICO	1.00	0.00	0.00	0.00	0.00	0.00	0.00	0.00	0.00	0.00	0.00	0.00	0.00	0.00	0.00	1.00	
					COSTEO.S/	0.00	0.00	0.00	0.00	0.00	0.00	0.00	0.00	0.00	0.00	0.00	0.00	0.00	0.00	0.00	0.00	
AOI00078700210	GESTIÓN DEL DESARROLLO Y LA CAPACITACIÓN.	060600 - CAPACITACION	Muy Alta	2025	FISICO	1.00	0.00	0.00	0.00	0.00	0.00	0.00	0.00	0.00	0.00	0.00	0.00	0.00	1.00			
					COSTEO.S/	0.00	0.00	0.00	0.00	0.00	0.00	0.00	0.00	0.00	0.00	0.00	0.00	0.00	0.00	0.00		
				2026	FISICO	1.00	0.00	0.00	0.00	0.00	0.00	0.00	0.00	0.00	0.00	0.00	0.00	0.00	0.00	0.00	1.00	
					COSTEO.S/	0.00	0.00	0.00	0.00	0.00	0.00	0.00	0.00	0.00	0.00	0.00	0.00	0.00	0.00	0.00	0.00	
AOI00078700211	GESTIÓN DE RELACIONES HUMANAS Y SOCIALES.	060600 - INFORME	Muy Alta	2025	FISICO	1.00	0.00	0.00	0.00	0.00	0.00	0.00	0.00	0.00	0.00	0.00	0.00	0.00	1.00			
					COSTEO.S/	0.00	0.00	0.00	0.00	0.00	0.00	0.00	0.00	0.00	0.00	0.00	0.00	0.00	0.00	0.00		
				2026	FISICO	1.00	0.00	0.00	0.00	0.00	0.00	0.00	0.00	0.00	0.00	0.00	0.00	0.00	0.00	0.00	1.00	
					COSTEO.S/	0.00	0.00	0.00	0.00	0.00	0.00	0.00	0.00	0.00	0.00	0.00	0.00	0.00	0.00	0.00	0.00	
AOI00078700212	GASTOS DE SEPELIO Y LUTO DEL PERSONAL ACTIVO	060601 - PLANILLA CUTERVO	Muy Alta	2025	FISICO	1.00	0.00	0.00	0.00	0.00	1.00	0.00	0.00	0.00	0.00	0.00	0.00	0.00	1.00	3.00		
					COSTEO.S/	0.00	0.00	6,000.00	0.00	0.00	0.00	6,000.00	0.00	0.00	0.00	0.00	6,000.00	0.00	18,000.00	0.00	18,000.00	
				2026	FISICO	1.00	0.00	0.00	0.00	0.00	1.00	0.00	0.00	0.00	0.00	0.00	0.00	0.00	0.00	1.00	3.00	
					COSTEO.S/	0.00	0.00	6,000.00	0.00	0.00	0.00	6,000.00	0.00	0.00	0.00	0.00	6,000.00	0.00	18,000.00	0.00	18,000.00	
AOI00078700619	GESTION DE RECURSOS HUMANOS	060601 - INFORME CUTERVO	Muy Alta	2025	FISICO	1.00	1.00	1.00	1.00	1.00	1.00	1.00	1.00	1.00	1.00	1.00	1.00	1.00	1.00	12.00		
					COSTEO.S/	1,529,356.00	1,529,356.00	1,529,356.00	1,529,356.00	1,529,356.00	1,529,356.00	1,529,356.00	1,529,356.00	1,529,356.00	1,529,356.00	1,529,356.00	1,529,356.00	1,529,351.00	18,352,267.00	0.00	18,352,267.00	
				2026	FISICO	1.00	1.00	1.00	1.00	1.00	1.00	1.00	1.00	1.00	1.00	1.00	1.00	1.00	1.00	1.00	1.00	12.00
					COSTEO.S/	1,529,356.00	1,529,356.00	1,529,356.00	1,529,356.00	1,529,356.00	1,529,356.00	1,529,356.00	1,529,356.00	1,529,356.00	1,529,356.00	1,529,356.00	1,529,356.00	1,529,351.00	18,352,267.00	0.00	18,352,267.00	
AOI00078700631	OBLIGACIONES PREVISIONALES	060601 - PERSONA CUTERVO	Muy Alta	2025	FISICO	7.00	7.00	7.00	7.00	7.00	7.00	7.00	7.00	7.00	7.00	7.00	7.00	7.00	7.00	7.00		
					COSTEO.S/	7,486.00	7,486.00	7,486.00	7,486.00	7,486.00	7,486.00	7,486.00	7,486.00	7,486.00	7,486.00	7,486.00	7,486.00	7,489.00	89,835.00	0.00	89,835.00	
				2026	FISICO	7.00	7.00	7.00	7.00	7.00	7.00	7.00	7.00	7.00	7.00	7.00	7.00	7.00	7.00	7.00	7.00	7.00
					COSTEO.S/	7,486.00	7,486.00	7,486.00	7,486.00	7,486.00	7,486.00	7,486.00	7,486.00	7,486.00	7,486.00	7,486.00	7,486.00	7,489.00	89,835.00	0.00	89,835.00	
2027	FISICO	7.00	7.00	7.00	7.00	7.00	7.00	7.00	7.00	7.00	7.00	7.00	7.00	7.00	7.00	7.00	7.00	7.00				
	COSTEO.S/	7,486.00	7,486.00	7,486.00	7,486.00	7,486.00	7,486.00	7,486.00	7,486.00	7,486.00	7,486.00	7,486.00	7,486.00	7,489.00	89,835.00	0.00	89,835.00					

CENTRO DE COSTO: 05.03 - OFICINA DE INFORMÁTICA, TELECOMUNICACIONES Y ESTADÍSTICA

OEI.15 - Lograr la innovación y transformación digital de los servicios al ciudadano y la gestión del departamento de Cajamarca

AEI.15.01 - Implementación de la transformación digital integral en el Gobierno Regional de Cajamarca

CODIGO	ACTIVIDAD OPERATIVA	UBIGEO	U.M.	PRIORIDAD	PERIODO MULTIANUAL	PROGRAMACION MENSUAL												TOTAL ANUAL					
						META	01	02	03	04	05	06	07	08	09	10	11		12				
AOI00078700234	OPERATIVIZACIÓN Y MONITOREO DE CENTROS DE DIGITACIÓN.	060601 - CUTERVO	INFORME	Muy Alta	2025	FISICO	1.00	0.00	0.00	0.00	0.00	0.00	0.00	0.00	0.00	0.00	0.00	0.00	0.00	1.00			
						COSTEO.S/	11,960.00	0.00	0.00	0.00	0.00	0.00	0.00	0.00	0.00	0.00	0.00	0.00	0.00	0.00	0.00	11,960.00	
					2026	FISICO	1.00	0.00	0.00	0.00	0.00	0.00	0.00	0.00	0.00	0.00	0.00	0.00	0.00	0.00	0.00	0.00	1.00
						COSTEO.S/	0.00	0.00	0.00	0.00	0.00	0.00	0.00	0.00	0.00	0.00	0.00	0.00	0.00	0.00	0.00	0.00	0.00
2027	FISICO	1.00	0.00	0.00	0.00	0.00	0.00	0.00	0.00	0.00	0.00	0.00	0.00	0.00	0.00	0.00	0.00	1.00					
	COSTEO.S/	0.00	0.00	0.00	0.00	0.00	0.00	0.00	0.00	0.00	0.00	0.00	0.00	0.00	0.00	0.00	0.00	0.00					

POI MultiAnual con Programación Física y Costeo

				COSTEO.S/	0.00	0.00	0.00	0.00	0.00	0.00	0.00	0.00	0.00	0.00	0.00	0.00	0.00					
AOI00078700236	MANTENIMIENTO PREVENTIVO Y CORRECTIVO DE EQUIPOS INFORMÁTICOS.	060601 - CUTERVO	INFORME	Muy Alta	2025	FISICO	1.00	1.00	1.00	1.00	1.00	1.00	1.00	1.00	1.00	1.00	1.00	12.00				
						COSTEO.S/	6,365.00	0.00	0.00	0.00	0.00	0.00	0.00	0.00	0.00	0.00	0.00	0.00	0.00	6,365.00		
					2026	FISICO	1.00	1.00	1.00	1.00	1.00	1.00	1.00	1.00	1.00	1.00	1.00	1.00	1.00	1.00	12.00	
						COSTEO.S/	0.00	1,900.00	1,900.00	1,900.00	1,900.00	1,900.00	1,900.00	1,900.00	1,900.00	1,900.00	1,900.00	1,900.00	1,900.00	0.00	19,000.00	
					2027	FISICO	1.00	1.00	1.00	1.00	1.00	1.00	1.00	1.00	1.00	1.00	1.00	1.00	1.00	1.00	1.00	12.00
						COSTEO.S/	0.00	1,900.00	1,900.00	1,900.00	1,900.00	1,900.00	1,900.00	1,900.00	1,900.00	1,900.00	1,900.00	1,900.00	1,900.00	0.00	19,000.00	
AOI00078700237	CAPTURA, ALMACENAMIENTO Y ORGANIZACIÓN DEL SISTEMA DE INFORMACIÓN REGIONAL.	060600 -	INFORME	Muy Alta	2025	FISICO	1.00	0.00	0.00	0.00	0.00	0.00	0.00	0.00	0.00	0.00	0.00	0.00	1.00			
						COSTEO.S/	600.00	0.00	0.00	0.00	0.00	0.00	0.00	0.00	0.00	0.00	0.00	0.00	0.00	0.00	600.00	
					2026	FISICO	1.00	0.00	0.00	0.00	0.00	0.00	0.00	0.00	0.00	0.00	0.00	0.00	0.00	0.00	1.00	
						COSTEO.S/	0.00	0.00	0.00	0.00	0.00	0.00	0.00	0.00	0.00	0.00	0.00	0.00	0.00	0.00	0.00	
					2027	FISICO	1.00	0.00	0.00	0.00	0.00	0.00	0.00	0.00	0.00	0.00	0.00	0.00	0.00	0.00	1.00	
						COSTEO.S/	0.00	0.00	0.00	0.00	0.00	0.00	0.00	0.00	0.00	0.00	0.00	0.00	0.00	0.00	0.00	
AOI00078700238	INVENTARIO INFORMÁTICO REGIONAL.	060601 - CUTERVO	INFORME	Muy Alta	2025	FISICO	1.00	0.00	0.00	0.00	0.00	0.00	0.00	0.00	0.00	0.00	0.00	0.00	1.00			
						COSTEO.S/	34.00	0.00	0.00	0.00	0.00	0.00	0.00	0.00	0.00	0.00	0.00	0.00	0.00	34.00		
					2026	FISICO	1.00	0.00	0.00	0.00	0.00	0.00	0.00	0.00	0.00	0.00	0.00	0.00	0.00	1.00		
						COSTEO.S/	0.00	0.00	0.00	0.00	0.00	0.00	0.00	0.00	0.00	0.00	0.00	0.00	0.00	0.00		
					2027	FISICO	1.00	0.00	0.00	0.00	0.00	0.00	0.00	0.00	0.00	0.00	0.00	0.00	0.00	1.00		
						COSTEO.S/	0.00	0.00	0.00	0.00	0.00	0.00	0.00	0.00	0.00	0.00	0.00	0.00	0.00	0.00		

CENTRO DE COSTO: 05.04 - CENTRO DE PREVENCIÓN Y CONTROL DE EMERGENCIAS Y DESASTRES

OEI.01 - Mejorar el acceso equitativo a servicios de salud integral; continuos; inclusivos y de calidad a la población del departamento de Cajamarca

AEI.01.08 - Atención oportuna para la disminución de la mortalidad; por emergencia y urgencias médicas de la población del departamento de Cajamarca

CODIGO	ACTIVIDAD OPERATIVA	UBIGEO	U.M.	PRIORIDAD	PERIODO MULTIANUAL	PROGRAMACION MENSUAL												TOTAL ANUAL	
						META	01	02	03	04	05	06	07	08	09	10	11		12
AOI00078700548	5005138 - MONITOREO, SUPERVISION Y EVALUACION DEL PROGRAMA PRESUPUESTAL	060601 - CUTERVO	INFORME	Muy Alta	2025	FISICO	1.00	0.00	1.00	0.00	0.00	1.00	0.00	0.00	1.00	0.00	1.00	0.00	5.00
						COSTEO.S/	0.00	10,000.00	1,000.00	11,000.00	1,000.00	11,000.00	2,000.00	11,000.00	1,000.00	11,000.00	1,247.00	19,816.00	80,063.00
					2026	FISICO	1.00	0.00	1.00	0.00	0.00	1.00	0.00	0.00	1.00	0.00	1.00	0.00	5.00
						COSTEO.S/	0.00	10,000.00	1,000.00	11,000.00	1,000.00	11,000.00	2,000.00	11,000.00	1,000.00	11,000.00	1,247.00	19,816.00	80,063.00
					2027	FISICO	1.00	0.00	1.00	0.00	0.00	1.00	0.00	0.00	1.00	0.00	1.00	0.00	5.00
						COSTEO.S/	0.00	10,000.00	1,000.00	11,000.00	1,000.00	11,000.00	2,000.00	11,000.00	1,000.00	11,000.00	1,247.00	19,816.00	80,063.00
AOI00078700549	5005139 - ASISTENCIA TECNICA Y CAPACITACION	060601 - CUTERVO	PERSONA	Muy Alta	2025	FISICO	0.00	0.00	10.00	0.00	0.00	0.00	0.00	10.00	0.00	0.00	0.00	0.00	20.00
						COSTEO.S/	13,991.15	0.00	0.00	0.00	0.00	0.00	0.00	0.00	0.00	0.00	0.00	0.00	13,991.15
					2026	FISICO	0.00	0.00	10.00	0.00	0.00	0.00	0.00	10.00	0.00	0.00	0.00	0.00	20.00
						COSTEO.S/	41,014.09	0.00	0.00	0.00	0.00	0.00	0.00	0.00	0.00	0.00	0.00	0.00	41,014.09
					2027	FISICO	0.00	0.00	10.00	0.00	0.00	0.00	0.00	10.00	0.00	0.00	0.00	0.00	20.00
						COSTEO.S/	41,014.09	0.00	0.00	0.00	0.00	0.00	0.00	0.00	0.00	0.00	0.00	0.00	41,014.09
AOI00078700551	5005140 - COORDINACION Y SEGUIMIENTO DE LA REFERENCIA	060601 - CUTERVO	ATENCION	Muy Alta	2025	FISICO	106.00	106.00	106.00	106.00	106.00	106.00	106.00	106.00	106.00	106.00	105.00	1,271.00	
						COSTEO.S/	93,070.47	0.00	0.00	0.00	0.00	0.00	0.00	0.00	0.00	0.00	0.00	0.00	93,070.47
					2026	FISICO	106.00	106.00	106.00	106.00	106.00	106.00	106.00	106.00	106.00	106.00	105.00	1,271.00	
						COSTEO.S/	78,716.24	0.00	0.00	0.00	0.00	0.00	0.00	0.00	0.00	0.00	0.00	78,716.24	
					2027	FISICO	106.00	106.00	106.00	106.00	106.00	106.00	106.00	106.00	106.00	106.00	105.00	1,271.00	
						COSTEO.S/	78,716.24	0.00	0.00	0.00	0.00	0.00	0.00	0.00	0.00	0.00	0.00	78,716.24	
AOI00078700552	5002824 - ATENCION AMBULATORIA DE URGENCIAS (PRIORIDAD III)	060601 - CUTERVO	ATENCION	Muy Alta	2025	FISICO	2.00	2.00	2.00	2.00	2.00	2.00	1.00	1.00	1.00	1.00	2.00	20.00	
						COSTEO.S/	78,057.38	0.00	0.00	0.00	0.00	0.00	0.00	0.00	0.00	0.00	0.00	78,057.38	
					2026	FISICO	2.00	2.00	2.00	2.00	2.00	2.00	1.00	1.00	1.00	1.00	2.00	20.00	

		O IV) EN MODULOS HOSPITALARIOS DIFERENCIADOS AUTORIZADOS	2027		COSTEO.S/	78,057.38	0.00	0.00	0.00	0.00	0.00	0.00	0.00	0.00	0.00	0.00	78,057.38				
					FISICO	2.00	2.00	2.00	2.00	2.00	2.00	1.00	1.00	1.00	1.00	2.00	2.00	20.00			
					COSTEO.S/	78,057.38	0.00	0.00	0.00	0.00	0.00	0.00	0.00	0.00	0.00	0.00	0.00	78,057.38			
AOI00078700554		5005902 - ATENCION DE LA EMERGENCIA Y URGENCIA BASICA	060601 - CUTERVO	ATENCION	Muy Alta	2025	FISICO	657.00	657.00	657.00	657.00	657.00	657.00	657.00	657.00	656.00	656.00	7,882.00			
						COSTEO.S/	2,021,384.63	0.00	0.00	0.00	0.00	0.00	0.00	0.00	0.00	0.00	0.00	0.00	0.00	2,021,384.63	
						2026	FISICO	657.00	657.00	657.00	657.00	657.00	657.00	657.00	657.00	657.00	656.00	656.00	656.00	7,882.00	
						COSTEO.S/	0.00	0.00	0.00	0.00	0.00	0.00	0.00	0.00	0.00	0.00	0.00	0.00	0.00	0.00	
						2027	FISICO	657.00	657.00	657.00	657.00	657.00	657.00	657.00	657.00	657.00	656.00	656.00	656.00	7,882.00	
						COSTEO.S/	0.00	0.00	0.00	0.00	0.00	0.00	0.00	0.00	0.00	0.00	0.00	0.00	0.00	0.00	
AOI00078700555		5005898 - ENTRENAMIENTO DE LA POBLACIÓN EN ACCIONES DE PRIMERA RESPUESTA FRENTE A LAS EMERGENCIAS Y URGENCIAS MÉDICAS	060601 - CUTERVO	PERSONA	Muy Alta	2025	FISICO	0.00	0.00	0.00	0.00	0.00	27.00	0.00	0.00	27.00	0.00	0.00	54.00		
						COSTEO.S/	3,014.40	0.00	0.00	0.00	0.00	0.00	0.00	0.00	0.00	0.00	0.00	0.00	0.00	3,014.40	
						2026	FISICO	0.00	0.00	0.00	0.00	0.00	27.00	0.00	0.00	27.00	0.00	0.00	0.00	0.00	54.00
						COSTEO.S/	376,380.52	0.00	0.00	0.00	0.00	0.00	0.00	0.00	0.00	0.00	0.00	0.00	0.00	0.00	376,380.52
						2027	FISICO	0.00	0.00	0.00	0.00	0.00	27.00	0.00	0.00	27.00	0.00	0.00	0.00	0.00	54.00
						COSTEO.S/	376,380.52	0.00	0.00	0.00	0.00	0.00	0.00	0.00	0.00	0.00	0.00	0.00	0.00	0.00	376,380.52
AOI00078700556		5005906 - SERVICIO DE TRANSPORTE ASISTIDO DE LA EMERGENCIA TERRESTRE	060601 - CUTERVO	ATENCION	Muy Alta	2025	FISICO	106.00	106.00	106.00	106.00	106.00	106.00	106.00	105.00	105.00	105.00	105.00	1,267.00		
						COSTEO.S/	231,663.12	84,565.00	84,565.00	84,565.00	84,565.00	84,565.00	84,565.00	84,564.00	84,564.00	84,566.00	84,439.00	87,100.00	87,100.00	1,164,286.12	
						2026	FISICO	106.00	106.00	106.00	106.00	106.00	106.00	106.00	105.00	105.00	105.00	105.00	105.00	1,267.00	
						COSTEO.S/	84,565.00	84,565.00	84,565.00	84,565.00	84,565.00	84,565.00	84,565.00	84,564.00	84,564.00	84,566.00	84,439.00	87,100.00	87,100.00	1,017,188.00	
						2027	FISICO	106.00	106.00	106.00	106.00	106.00	106.00	106.00	105.00	105.00	105.00	105.00	105.00	1,267.00	
						COSTEO.S/	84,565.00	84,565.00	84,565.00	84,565.00	84,565.00	84,565.00	84,565.00	84,564.00	84,564.00	84,566.00	84,439.00	87,100.00	87,100.00	1,017,188.00	
AOI00078700707		5005903 - ATENCION DE LA EMERGENCIA Y URGENCIA ESPECIALIZADA	060601 - CUTERVO	ATENCION	Muy Alta	2025	FISICO	93.00	93.00	93.00	93.00	93.00	93.00	93.00	93.00	92.00	92.00	92.00	1,113.00		
						COSTEO.S/	0.00	0.00	0.00	0.00	0.00	0.00	0.00	0.00	0.00	0.00	0.00	0.00	0.00	0.00	
						2026	FISICO	93.00	93.00	93.00	93.00	93.00	93.00	93.00	93.00	92.00	92.00	92.00	92.00	1,113.00	
						COSTEO.S/	0.00	0.00	0.00	0.00	0.00	0.00	0.00	0.00	0.00	0.00	0.00	0.00	0.00	0.00	
						2027	FISICO	93.00	93.00	93.00	93.00	93.00	93.00	93.00	93.00	92.00	92.00	92.00	92.00	1,113.00	
						COSTEO.S/	0.00	0.00	0.00	0.00	0.00	0.00	0.00	0.00	0.00	0.00	0.00	0.00	0.00	0.00	
AOI00078700708		5005905 - ATENCION DE LA EMERGENCIA QUIRURGICA	060601 - CUTERVO	ATENCION	Muy Alta	2025	FISICO	45.00	45.00	45.00	44.00	44.00	44.00	44.00	44.00	44.00	44.00	44.00	531.00		
						COSTEO.S/	0.00	0.00	0.00	0.00	0.00	0.00	0.00	0.00	0.00	0.00	0.00	0.00	0.00	0.00	
						2026	FISICO	45.00	45.00	45.00	44.00	44.00	44.00	44.00	44.00	44.00	44.00	44.00	44.00	44.00	531.00
						COSTEO.S/	0.00	0.00	0.00	0.00	0.00	0.00	0.00	0.00	0.00	0.00	0.00	0.00	0.00	0.00	
						2027	FISICO	45.00	45.00	45.00	44.00	44.00	44.00	44.00	44.00	44.00	44.00	44.00	44.00	44.00	531.00
						COSTEO.S/	0.00	0.00	0.00	0.00	0.00	0.00	0.00	0.00	0.00	0.00	0.00	0.00	0.00	0.00	
AOI00078700764		5002830 - IMPLEMENTACIÓN DE DOCUMENTOS TÉCNICOS NORMATIVOS	060601 - CUTERVO	INFORME	Muy Alta	2025	FISICO	0.00	0.00	0.00	0.00	1.00	0.00	0.00	0.00	1.00	0.00	0.00	2.00		
						COSTEO.S/	14,545.12	0.00	0.00	0.00	0.00	0.00	0.00	0.00	0.00	0.00	0.00	0.00	0.00	14,545.12	
						2026	FISICO	0.00	0.00	0.00	0.00	1.00	0.00	0.00	0.00	1.00	0.00	0.00	0.00	2.00	
						COSTEO.S/	0.00	0.00	0.00	0.00	0.00	0.00	0.00	0.00	0.00	0.00	0.00	0.00	0.00	0.00	
						2027	FISICO	0.00	0.00	0.00	0.00	1.00	0.00	0.00	0.00	1.00	0.00	0.00	0.00	2.00	
						COSTEO.S/	0.00	0.00	0.00	0.00	0.00	0.00	0.00	0.00	0.00	0.00	0.00	0.00	0.00	0.00	
AOI00078700841		0092601 - ATENCION DE EMERGENCIAS Y URGENCIAS EN EVENTOS MASIVOS	060601 - CUTERVO	ATENCION	Muy Alta	2025	FISICO	15.00	15.00	15.00	15.00	15.00	15.00	15.00	15.00	15.00	15.00	15.00	180.00		
						COSTEO.S/	278,435.60	0.00	0.00	0.00	0.00	0.00	0.00	0.00	0.00	0.00	0.00	0.00	0.00	278,435.60	
						2026	FISICO	15.00	15.00	15.00	15.00	15.00	15.00	15.00	15.00	15.00	15.00	15.00	15.00	180.00	
						COSTEO.S/	0.00	0.00	0.00	0.00	0.00	0.00	0.00	0.00	0.00	0.00	0.00	0.00	0.00	0.00	
						2027	FISICO	15.00	15.00	15.00	15.00	15.00	15.00	15.00	15.00	15.00	15.00	15.00	15.00	180.00	
						COSTEO.S/	0.00	0.00	0.00	0.00	0.00	0.00	0.00	0.00	0.00	0.00	0.00	0.00	0.00	0.00	

OEI.13 - Promover la gestión de riesgos de desastres en un contexto de cambio climático en el departamento de Cajamarca																						
AEI.13.01 - Asistencia técnica en gestión de riesgos de desastres y cambio climático a la población del departamento de Cajamarca																						
CODIGO	ACTIVIDAD OPERATIVA	UBIGEO	U.M.	PRIORIDAD	PERIODO MULTIANUAL	PROGRAMACION MENSUAL												TOTAL ANUAL				
						META	01	02	03	04	05	06	07	08	09	10	11		12			
AOI00078700029	5005560 - DESARROLLO DE SIMULACROS EN GESTION REACTIVA	060601 - CUTERVO	REPORTE	Muy Alta	2025	FISICO	0.00	0.00	0.00	0.00	1.00	0.00	0.00	1.00	0.00	0.00	1.00	0.00	3.00			
						COSTEO.S/	0.00	1,000.00	0.00	0.00	1,000.00	0.00	0.00	0.00	1,000.00	0.00	0.00	0.00	0.00	0.00	3,000.00	
					2026	FISICO	0.00	0.00	0.00	0.00	1.00	0.00	1.00	0.00	0.00	1.00	0.00	0.00	1.00	0.00	3.00	
						COSTEO.S/	0.00	1,000.00	0.00	0.00	1,000.00	0.00	0.00	0.00	1,000.00	0.00	0.00	0.00	0.00	0.00	0.00	3,000.00
					2027	FISICO	0.00	0.00	0.00	0.00	1.00	0.00	1.00	0.00	0.00	1.00	0.00	0.00	1.00	0.00	3.00	
						COSTEO.S/	0.00	1,000.00	0.00	0.00	1,000.00	0.00	0.00	0.00	1,000.00	0.00	0.00	1,000.00	0.00	0.00	0.00	3,000.00
AOI00078700030	5005610 - ADMINISTRACION Y ALMACENAMIENTO DE INFRAESTRUCTURA MOVIL PARA LA ASISTENCIA FRENTE A EMERGENCIAS Y DESASTRES	060601 - INFRAESTRUCTURA CUTERVO MOVIL	Muy Alta	2025	FISICO	0.00	0.00	0.00	0.00	0.00	1.00	0.00	0.00	0.00	0.00	0.00	0.00	1.00				
					COSTEO.S/	0.00	0.00	5,000.00	0.00	5,000.00	0.00	0.00	5,000.00	0.00	0.00	0.00	0.00	0.00	15,000.00			
				2026	FISICO	0.00	0.00	0.00	0.00	0.00	1.00	0.00	0.00	0.00	0.00	0.00	0.00	0.00	1.00			
					COSTEO.S/	0.00	0.00	5,000.00	0.00	5,000.00	0.00	0.00	5,000.00	0.00	0.00	0.00	0.00	0.00	0.00	15,000.00		
				2027	FISICO	0.00	0.00	0.00	0.00	0.00	1.00	0.00	0.00	0.00	0.00	0.00	0.00	0.00	1.00			
					COSTEO.S/	0.00	0.00	5,000.00	0.00	5,000.00	0.00	0.00	5,000.00	0.00	0.00	5,000.00	0.00	0.00	0.00	15,000.00		
AOI00078700034	5005612 - DESARROLLO DE LOS CENTROS Y ESPACIOS DE MONITOREO DE EMERGENCIAS Y DESASTRES	060601 - CUTERVO	REPORTE	Muy Alta	2025	FISICO	1.00	1.00	1.00	1.00	1.00	1.00	1.00	1.00	1.00	1.00	1.00	1.00	12.00			
						COSTEO.S/	0.00	3,000.00	0.00	3,000.00	0.00	3,000.00	0.00	937.00	0.00	0.00	0.00	0.00	0.00	9,937.00		
					2026	FISICO	1.00	1.00	1.00	1.00	1.00	1.00	1.00	1.00	1.00	1.00	1.00	1.00	1.00	12.00		
						COSTEO.S/	0.00	3,000.00	0.00	3,000.00	0.00	3,000.00	0.00	937.00	0.00	0.00	0.00	0.00	0.00	9,937.00		
					2027	FISICO	1.00	1.00	1.00	1.00	1.00	1.00	1.00	1.00	1.00	1.00	1.00	1.00	1.00	12.00		
						COSTEO.S/	0.00	3,000.00	0.00	3,000.00	0.00	3,000.00	0.00	937.00	0.00	0.00	0.00	0.00	0.00	9,937.00		
AOI00078700037	5005580 - FORMACION Y CAPACITACION EN MATERIA DE GESTION DE RIESGO DE DESASTRES Y ADAPTACION AL CAMBIO CLIMATICO	060601 - CUTERVO	PERSONA	Muy Alta	2025	FISICO	0.00	92.00	92.00	0.00	0.00	0.00	0.00	0.00	0.00	0.00	0.00	0.00	184.00			
						COSTEO.S/	1,885.00	0.00	0.00	0.00	0.00	0.00	0.00	0.00	0.00	0.00	0.00	0.00	1,885.00			
					2026	FISICO	0.00	92.00	92.00	0.00	0.00	0.00	0.00	0.00	0.00	0.00	0.00	0.00	0.00	184.00		
						COSTEO.S/	1,885.00	0.00	0.00	0.00	0.00	0.00	0.00	0.00	0.00	0.00	0.00	0.00	0.00	1,885.00		
					2027	FISICO	0.00	92.00	92.00	0.00	0.00	0.00	0.00	0.00	0.00	0.00	0.00	0.00	0.00	184.00		
						COSTEO.S/	1,885.00	0.00	0.00	0.00	0.00	0.00	0.00	0.00	0.00	0.00	0.00	0.00	0.00	1,885.00		
AOI00078700040	5005561 - IMPLEMENTACION DE BRIGADAS PARA LA ATENCION FRENTE A EMERGENCIAS Y DESASTRES	060601 - CUTERVO	BRIGADA	Muy Alta	2025	FISICO	0.00	0.00	0.00	1.00	0.00	0.00	0.00	0.00	0.00	0.00	0.00	0.00	1.00			
						COSTEO.S/	0.00	2,000.00	0.00	2,000.00	0.00	2,000.00	0.00	2,000.00	0.00	2,000.00	0.00	2,300.00	12,300.00			
					2026	FISICO	0.00	0.00	0.00	1.00	0.00	0.00	0.00	0.00	0.00	0.00	0.00	0.00	0.00	1.00		
						COSTEO.S/	0.00	2,000.00	0.00	2,000.00	0.00	2,000.00	0.00	2,000.00	0.00	2,000.00	0.00	2,300.00	12,300.00			
					2027	FISICO	0.00	0.00	0.00	1.00	0.00	0.00	0.00	0.00	0.00	0.00	0.00	0.00	0.00	1.00		
						COSTEO.S/	0.00	2,000.00	0.00	2,000.00	0.00	2,000.00	0.00	2,000.00	0.00	2,000.00	0.00	2,300.00	12,300.00			
AOI00078700042	5005583 - ORGANIZACION Y ENTRENAMIENTO DE COMUNIDADES EN HABILIDADES FRENTE AL RIESGO DE DESASTRES	060601 - CUTERVO	PERSONA	Muy Alta	2025	FISICO	0.00	0.00	0.00	20.00	20.00	20.00	0.00	0.00	0.00	0.00	0.00	0.00	60.00			
						COSTEO.S/	1,000.00	1,000.00	1,000.00	1,000.00	1,000.00	2,499.00	1,000.00	1,000.00	1,000.00	1,000.00	2,000.00	14,499.00				
					2026	FISICO	0.00	0.00	0.00	20.00	20.00	20.00	0.00	0.00	0.00	0.00	0.00	0.00	60.00			
						COSTEO.S/	1,000.00	1,000.00	1,000.00	1,000.00	1,000.00	2,499.00	1,000.00	1,000.00	1,000.00	1,000.00	1,000.00	2,000.00	14,499.00			
					2027	FISICO	0.00	0.00	0.00	20.00	20.00	20.00	0.00	0.00	0.00	0.00	0.00	0.00	60.00			
						COSTEO.S/	1,000.00	1,000.00	1,000.00	1,000.00	1,000.00	2,499.00	1,000.00	1,000.00	1,000.00	1,000.00	1,000.00	2,000.00	14,499.00			
AOI00078700046	5005585 - SEGURIDAD FISICO FUNCIONAL DE SERVICIOS PUBLICOS	060601 - CUTERVO	INTERVENCION	Muy Alta	2025	FISICO	0.00	0.00	0.00	1.00	1.00	0.00	2.00	0.00	0.00	0.00	0.00	4.00				
						COSTEO.S/	4,000.00	0.00	2,000.00	0.00	4,000.00	0.00	4,000.00	0.00	2,000.00	0.00	2,439.00	0.00	18,439.00			
					2026	FISICO	0.00	0.00	0.00	1.00	1.00	0.00	2.00	0.00	0.00	0.00	0.00	0.00	4.00			
						COSTEO.S/	4,000.00	0.00	2,000.00	0.00	4,000.00	0.00	4,000.00	0.00	2,000.00	0.00	2,439.00	0.00	18,439.00			
					2027	FISICO	0.00	0.00	0.00	1.00	1.00	0.00	2.00	0.00	0.00	0.00	0.00	0.00	4.00			
						COSTEO.S/	4,000.00	0.00	2,000.00	0.00	4,000.00	0.00	4,000.00	0.00	2,000.00	0.00	2,439.00	0.00	18,439.00			

AOI00078700423	5004279 - MONITOREO,SUPERVISION Y EVALUACION DE PRODUCTOS Y ACTIVIDADES EN GESTION DE RIESGO DE DESASTRES	060601 - CUTERVO	INFORME TECNICO	Muy Alta	2025	FISICO	1.00	1.00	2.00	1.00	1.00	1.00	1.00	1.00	1.00	1.00	1.00	1.00	13.00			
						COSTEO.S/	1,726.00	0.00	0.00	2,000.00	0.00	0.00	3,000.00	0.00	0.00	1,000.00	0.00	0.00	0.00	0.00	7,726.00	
					2026	FISICO	1.00	1.00	2.00	1.00	1.00	1.00	1.00	1.00	1.00	1.00	1.00	1.00	1.00	1.00	1.00	13.00
						COSTEO.S/	1,726.00	0.00	0.00	2,000.00	0.00	0.00	3,000.00	0.00	0.00	1,000.00	0.00	0.00	0.00	0.00	0.00	7,726.00
					2027	FISICO	1.00	1.00	2.00	1.00	1.00	1.00	1.00	1.00	1.00	1.00	1.00	1.00	1.00	1.00	1.00	13.00
						COSTEO.S/	1,726.00	0.00	0.00	2,000.00	0.00	0.00	3,000.00	0.00	0.00	1,000.00	0.00	0.00	0.00	0.00	0.00	7,726.00
AOI00078700424	5004280 - DESARROLLO DE INSTRUMENTOS ESTRATEGICOS PARA LA GESTION DEL RIESGO DE DESASTRES	060601 - CUTERVO	INFORME TECNICO	Muy Alta	2025	FISICO	0.00	2.00	0.00	0.00	0.00	2.00	0.00	0.00	1.00	0.00	0.00	0.00	0.00	5.00		
						COSTEO.S/	29,601.00	0.00	0.00	0.00	0.00	0.00	0.00	0.00	0.00	0.00	0.00	0.00	0.00	0.00	29,601.00	
					2026	FISICO	0.00	2.00	0.00	0.00	0.00	2.00	0.00	0.00	1.00	0.00	0.00	0.00	0.00	0.00	0.00	5.00
						COSTEO.S/	29,601.00	0.00	0.00	0.00	0.00	0.00	0.00	0.00	0.00	0.00	0.00	0.00	0.00	0.00	0.00	29,601.00
					2027	FISICO	0.00	2.00	0.00	0.00	0.00	2.00	0.00	0.00	1.00	0.00	0.00	0.00	0.00	0.00	0.00	5.00
						COSTEO.S/	29,601.00	0.00	0.00	0.00	0.00	0.00	0.00	0.00	0.00	0.00	0.00	0.00	0.00	0.00	0.00	29,601.00
CENTRO DE COSTO: 05.05 - OFICINA DE COMUNICACIONES																						
OEI.01 - Mejorar el acceso equitativo a servicios de salud integral; continuos; inclusivos y de calidad a la población del departamento de Cajamarca																						
AEI.01.01 - Atención de salud de calidad; según niveles de prestación e intervención a la población del departamento de Cajamarca																						
CODIGO	ACTIVIDAD OPERATIVA	UBIGEO	U.M.	PRIORIDAD	PERIODO MULTIANUAL	PROGRAMACION MENSUAL												TOTAL ANUAL				
						META	01	02	03	04	05	06	07	08	09	10	11		12			
AOI00078700592	5000201 - POBLACION INFORMADA EN SALUD SEXUAL Y REPRODUCTIVA POR MEDIOS DE DIFUSION MASIVA	060601 - PERSONA CUTERVO	INFORMADA	Muy Alta	2025	FISICO	1,356.00	1,356.00	1,356.00	1,356.00	1,356.00	1,356.00	1,356.00	1,355.00	1,355.00	1,355.00	1,355.00	1,355.00	1,355.00	16,267.00		
						COSTEO.S/	2,800.00	1,000.00	1,000.00	1,000.00	1,000.00	1,000.00	1,425.00	1,000.00	1,000.00	0.00	0.00	0.00	0.00	0.00	11,225.00	
					2026	FISICO	1,356.00	1,356.00	1,356.00	1,356.00	1,356.00	1,356.00	1,356.00	1,355.00	1,355.00	1,355.00	1,355.00	1,355.00	1,355.00	1,355.00	1,355.00	16,267.00
						COSTEO.S/	2,800.00	1,000.00	1,000.00	1,000.00	1,000.00	1,000.00	1,425.00	1,000.00	1,000.00	0.00	0.00	0.00	0.00	0.00	0.00	11,225.00
					2027	FISICO	1,356.00	1,356.00	1,356.00	1,356.00	1,356.00	1,356.00	1,356.00	1,355.00	1,355.00	1,355.00	1,355.00	1,355.00	1,355.00	1,355.00	1,355.00	16,267.00
						COSTEO.S/	2,800.00	1,000.00	1,000.00	1,000.00	1,000.00	1,000.00	1,425.00	1,000.00	1,000.00	0.00	0.00	0.00	0.00	0.00	0.00	11,225.00
AOI00078700593	5000202 - COMUNICADORES Y PERIODISTAS INFORMADOS EN TEMAS DE SALUD SEXUAL Y SALUD REPRODUCTIVA	060601 - PERSONA CUTERVO	INFORMADA	Muy Alta	2025	FISICO	0.00	0.00	0.00	0.00	6.00	0.00	0.00	0.00	0.00	0.00	0.00	0.00	0.00	6.00		
						COSTEO.S/	30,422.35	0.00	0.00	0.00	0.00	0.00	0.00	0.00	0.00	0.00	0.00	0.00	0.00	0.00	30,422.35	
					2026	FISICO	0.00	0.00	0.00	0.00	6.00	0.00	0.00	0.00	0.00	0.00	0.00	0.00	0.00	0.00	6.00	
						COSTEO.S/	30,422.35	0.00	0.00	0.00	0.00	0.00	0.00	0.00	0.00	0.00	0.00	0.00	0.00	0.00	0.00	30,422.35
					2027	FISICO	0.00	0.00	0.00	0.00	6.00	0.00	0.00	0.00	0.00	0.00	0.00	0.00	0.00	0.00	0.00	6.00
						COSTEO.S/	30,422.35	0.00	0.00	0.00	0.00	0.00	0.00	0.00	0.00	0.00	0.00	0.00	0.00	0.00	0.00	30,422.35
AOI00078700594	5000203 - POBLACION INFORMADA EN SALUD REPRODUCTIVA POR MEDIOS ALTERNATIVOS DE COMUNICACION	060601 - PERSONA CUTERVO	INFORMADA	Muy Alta	2025	FISICO	133.00	133.00	133.00	132.00	132.00	132.00	132.00	132.00	132.00	132.00	132.00	132.00	132.00	1,587.00		
						COSTEO.S/	9,648.00	0.00	0.00	0.00	0.00	0.00	0.00	0.00	0.00	0.00	0.00	0.00	0.00	0.00	9,648.00	
					2026	FISICO	133.00	133.00	133.00	132.00	132.00	132.00	132.00	132.00	132.00	132.00	132.00	132.00	132.00	132.00	132.00	1,587.00
						COSTEO.S/	9,648.00	0.00	0.00	0.00	0.00	0.00	0.00	0.00	0.00	0.00	0.00	0.00	0.00	0.00	0.00	9,648.00
					2027	FISICO	133.00	133.00	133.00	132.00	132.00	132.00	132.00	132.00	132.00	132.00	132.00	132.00	132.00	132.00	132.00	1,587.00
						COSTEO.S/	9,648.00	0.00	0.00	0.00	0.00	0.00	0.00	0.00	0.00	0.00	0.00	0.00	0.00	0.00	0.00	9,648.00
AEI.01.03 - Atención de enfermedades no transmisibles de manera oportuna por curso de vida a la población del departamento de Cajamarca																						
CODIGO	ACTIVIDAD OPERATIVA	UBIGEO	U.M.	PRIORIDAD	PERIODO MULTIANUAL	PROGRAMACION MENSUAL												TOTAL ANUAL				
						META	01	02	03	04	05	06	07	08	09	10	11		12			
AOI00078700408	4398701 - POBLACION INFORMADA EN PREVENCION Y CONTROL DE LAS ENFERMEDADES NO TRANSMISIBLES POR MEDIOS MASIVOS DE COMUNICACION	060601 - PERSONA CUTERVO	INFORMADA	Muy Alta	2025	FISICO	3,867.00	3,867.00	3,867.00	3,866.00	3,866.00	3,866.00	3,866.00	3,866.00	3,866.00	3,866.00	3,866.00	3,866.00	3,866.00	46,395.00		
						COSTEO.S/	1,000.00	0.00	0.00	0.00	0.00	0.00	1,000.00	0.00	0.00	0.00	0.00	0.00	0.00	0.00	2,000.00	
					2026	FISICO	3,867.00	3,867.00	3,867.00	3,866.00	3,866.00	3,866.00	3,866.00	3,866.00	3,866.00	3,866.00	3,866.00	3,866.00	3,866.00	3,866.00	3,866.00	46,395.00
						COSTEO.S/	1,000.00	0.00	0.00	0.00	0.00	0.00	0.00	1,000.00	0.00	0.00	0.00	0.00	0.00	0.00	0.00	2,000.00
					2027	FISICO	3,867.00	3,867.00	3,867.00	3,866.00	3,866.00	3,866.00	3,866.00	3,866.00	3,866.00	3,866.00	3,866.00	3,866.00	3,866.00	3,866.00	3,866.00	46,395.00
						COSTEO.S/	1,000.00	0.00	0.00	0.00	0.00	0.00	0.00	0.00	1,000.00	0.00	0.00	0.00	0.00	0.00	0.00	2,000.00

CODIGO	ACTIVIDAD OPERATIVA	UBIGEO	U.M.	PRIORIDAD	PERIODO MULTIANUAL	PROGRAMACION MENSUAL												TOTAL ANUAL			
						META	01	02	03	04	05	06	07	08	09	10	11		12		
AOI00078700540	4398702 - POBLACION INFORMADA EN PREVENCION Y CONTROL DE LAS ENFERMEDADES NO TRANSMISIBLES POR MEDIOS ALTERNATIVOS	060601 - PERSONA CUTERVO INFORMADA	Muy Alta	2025	FISICO	4,711.00	4,711.00	4,711.00	4,711.00	4,711.00	4,711.00	4,711.00	4,711.00	4,710.00	4,710.00	4,710.00	4,710.00	4,710.00	56,527.00		
					COSTEO.S/	1,500.00	0.00	0.00	0.00	0.00	0.00	0.00	0.00	0.00	0.00	0.00	0.00	0.00	0.00	1,500.00	
					2026	FISICO	4,711.00	4,711.00	4,711.00	4,711.00	4,711.00	4,711.00	4,710.00	4,710.00	4,710.00	4,710.00	4,710.00	4,710.00	4,710.00	4,710.00	56,527.00
						COSTEO.S/	1,500.00	0.00	0.00	0.00	0.00	0.00	0.00	0.00	0.00	0.00	0.00	0.00	0.00	0.00	1,500.00
					2027	FISICO	4,711.00	4,711.00	4,711.00	4,711.00	4,711.00	4,711.00	4,710.00	4,710.00	4,710.00	4,710.00	4,710.00	4,710.00	4,710.00	4,710.00	56,527.00
						COSTEO.S/	1,500.00	0.00	0.00	0.00	0.00	0.00	0.00	0.00	0.00	0.00	0.00	0.00	0.00	0.00	1,500.00
AOI00078700541	4398703 - COMUNICADORES Y PERIODISTAS INFORMADOS EN PREVENCION Y CONTROL DE LAS ENF. NO TRASMISIBLES	060601 - PERSONA CUTERVO INFORMADA	Muy Alta	2025	FISICO	0.00	0.00	0.00	6.00	0.00	0.00	0.00	0.00	0.00	0.00	0.00	0.00	0.00	6.00		
					COSTEO.S/	1,172.50	0.00	0.00	0.00	0.00	0.00	0.00	0.00	0.00	0.00	0.00	0.00	0.00	1,172.50		
					2026	FISICO	0.00	0.00	0.00	6.00	0.00	0.00	0.00	0.00	0.00	0.00	0.00	0.00	0.00	0.00	6.00
						COSTEO.S/	1,172.50	0.00	0.00	0.00	0.00	0.00	0.00	0.00	0.00	0.00	0.00	0.00	0.00	0.00	1,172.50
					2027	FISICO	0.00	0.00	0.00	6.00	0.00	0.00	0.00	0.00	0.00	0.00	0.00	0.00	0.00	0.00	6.00
						COSTEO.S/	1,172.50	0.00	0.00	0.00	0.00	0.00	0.00	0.00	0.00	0.00	0.00	0.00	0.00	0.00	1,172.50
AEI.01.06 - Cuidado integral del niño menor a 5 años.																					
AOI00078700139	0073301 - POBLACION INFORMADA POR MEDIOS DE COMUNICACIÓN MASIVA	060601 - PERSONA CUTERVO INFORMADA	Muy Alta	2025	FISICO	1,426.00	1,426.00	1,426.00	1,427.00	1,427.00	1,427.00	1,427.00	1,427.00	1,427.00	1,427.00	1,427.00	1,427.00	1,427.00	17,121.00		
					COSTEO.S/	9,587.76	0.00	2,000.00	0.00	2,000.00	0.00	2,200.00	0.00	2,200.00	0.00	0.00	0.00	0.00	0.00	15,787.76	
					2026	FISICO	1,426.00	1,426.00	1,426.00	1,427.00	1,427.00	1,427.00	1,427.00	1,427.00	1,427.00	1,427.00	1,427.00	1,427.00	1,427.00	1,427.00	17,121.00
						COSTEO.S/	9,587.76	0.00	2,000.00	0.00	2,000.00	0.00	2,200.00	0.00	2,200.00	0.00	0.00	0.00	0.00	0.00	15,787.76
					2027	FISICO	1,426.00	1,426.00	1,426.00	1,427.00	1,427.00	1,427.00	1,427.00	1,427.00	1,427.00	1,427.00	1,427.00	1,427.00	1,427.00	1,427.00	17,121.00
						COSTEO.S/	9,587.76	0.00	2,000.00	0.00	2,000.00	0.00	2,200.00	0.00	2,200.00	0.00	0.00	0.00	0.00	0.00	15,787.76
AOI00078700239	0073302 - COMUNICADORES, LIDERES DE OPINION, PERIODISTICA Y VOCEROS INFORMADOS	060601 - PERSONA CUTERVO INFORMADA	Muy Alta	2025	FISICO	1.00	1.00	1.00	1.00	1.00	1.00	0.00	0.00	0.00	0.00	0.00	0.00	0.00	6.00		
					COSTEO.S/	13,418.50	0.00	0.00	0.00	0.00	0.00	0.00	0.00	0.00	0.00	0.00	0.00	0.00	13,418.50		
					2026	FISICO	1.00	1.00	1.00	1.00	1.00	1.00	0.00	0.00	0.00	0.00	0.00	0.00	0.00	0.00	6.00
						COSTEO.S/	13,418.50	0.00	0.00	0.00	0.00	0.00	0.00	0.00	0.00	0.00	0.00	0.00	0.00	0.00	13,418.50
					2027	FISICO	1.00	1.00	1.00	1.00	1.00	1.00	0.00	0.00	0.00	0.00	0.00	0.00	0.00	0.00	6.00
						COSTEO.S/	13,418.50	0.00	0.00	0.00	0.00	0.00	0.00	0.00	0.00	0.00	0.00	0.00	0.00	0.00	13,418.50
AOI00078700240	0073303 - POBLACION INFORMADA POR MEDIOS ALTERNATIVOS DE COMUNICACIÓN	060601 - PERSONA CUTERVO INFORMADA	Muy Alta	2025	FISICO	0.00	0.00	0.00	856.00	0.00	0.00	0.00	0.00	0.00	0.00	0.00	0.00	0.00	856.00		
					COSTEO.S/	9,770.90	0.00	0.00	0.00	0.00	0.00	0.00	0.00	0.00	0.00	0.00	0.00	0.00	9,770.90		
					2026	FISICO	0.00	0.00	0.00	856.00	0.00	0.00	0.00	0.00	0.00	0.00	0.00	0.00	0.00	0.00	856.00
						COSTEO.S/	9,770.90	0.00	0.00	0.00	0.00	0.00	0.00	0.00	0.00	0.00	0.00	0.00	0.00	0.00	9,770.90
					2027	FISICO	0.00	0.00	0.00	856.00	0.00	0.00	0.00	0.00	0.00	0.00	0.00	0.00	0.00	0.00	856.00
						COSTEO.S/	9,770.90	0.00	0.00	0.00	0.00	0.00	0.00	0.00	0.00	0.00	0.00	0.00	0.00	0.00	9,770.90
AEI.01.07 - Atención de Enfermedades Transmisibles de manera oportuna por curso de vida a la población del departamento de Cajamarca																					
AOI00078700355	4395801 - POBLACIÓN INFORMADA POR MEDIOS DE DIFUSIÓN MASIVA SOBRE PREVENCION EN ITS/VIH Y USO ADECUADO DEL CONDÓN	060601 - PERSONA CUTERVO INFORMADA	Muy Alta	2025	FISICO	993.00	993.00	993.00	993.00	993.00	993.00	993.00	993.00	992.00	992.00	992.00	992.00	11,912.00			
					COSTEO.S/	2,222.00	0.00	1,000.00	0.00	0.00	0.00	0.00	0.00	0.00	0.00	0.00	0.00	0.00	3,222.00		
					2026	FISICO	993.00	993.00	993.00	993.00	993.00	993.00	993.00	993.00	993.00	992.00	992.00	992.00	992.00	992.00	11,912.00
						COSTEO.S/	2,222.00	0.00	1,000.00	0.00	0.00	0.00	0.00	0.00	0.00	0.00	0.00	0.00	0.00	0.00	3,222.00
					2027	FISICO	993.00	993.00	993.00	993.00	993.00	993.00	993.00	993.00	993.00	992.00	992.00	992.00	992.00	992.00	11,912.00
						COSTEO.S/	2,222.00	0.00	1,000.00	0.00	0.00	0.00	0.00	0.00	0.00	0.00	0.00	0.00	0.00	0.00	3,222.00
AOI00078700356	4395802 - POBLACIÓN INFORMADA A TRAVÉS DE LA DIFUSIÓN DE MENSAJES DE PREVENCION EN ITS/VIH EN REDES SOCIALES	060601 - PERSONA CUTERVO INFORMADA	Muy Alta	2025	FISICO	212.00	212.00	212.00	212.00	212.00	212.00	212.00	212.00	212.00	212.00	212.00	212.00	2,544.00			
					COSTEO.S/	3,722.00	0.00	0.00	0.00	0.00	0.00	0.00	0.00	0.00	0.00	0.00	0.00	0.00	3,722.00		
					2026	FISICO	212.00	212.00	212.00	212.00	212.00	212.00	212.00	212.00	212.00	212.00	212.00	212.00	212.00	2,544.00	
						COSTEO.S/	3,722.00	0.00	0.00	0.00	0.00	0.00	0.00	0.00	0.00	0.00	0.00	0.00	0.00	3,722.00	
					2027	FISICO	212.00	212.00	212.00	212.00	212.00	212.00	212.00	212.00	212.00	212.00	212.00	212.00	212.00	2,544.00	
						COSTEO.S/	3,722.00	0.00	0.00	0.00	0.00	0.00	0.00	0.00	0.00	0.00	0.00	0.00	0.00	3,722.00	

			COSTEO.S/	3,722.00	0.00	0.00	0.00	0.00	0.00	0.00	0.00	0.00	0.00	0.00	0.00	0.00	3,722.00					
AOI00078700373	4398001 - POBLACION INFORMADA EN PREVENCION Y CONTROL DE LAS ENFERMEDADES METAXENICAS Y ZOONOTICAS POR MEDIOS MASIVOS DE COMUNICACION	060601 - PERSONA CUTERVO CAPACITADA	Muy Alta	2025	FISICO	3,533.00	3,533.00	3,533.00	3,533.00	3,533.00	3,533.00	3,533.00	3,533.00	3,533.00	3,533.00	3,532.00	42,395.00					
					COSTEO.S/	1,499.00	0.00	500.00	0.00	0.00	0.00	0.00	0.00	0.00	0.00	0.00	0.00	0.00	1,999.00			
				2026	FISICO	3,533.00	3,533.00	3,533.00	3,533.00	3,533.00	3,533.00	3,533.00	3,533.00	3,533.00	3,533.00	3,533.00	3,533.00	3,532.00	42,395.00			
					COSTEO.S/	1,499.00	0.00	500.00	0.00	0.00	0.00	0.00	0.00	0.00	0.00	0.00	0.00	0.00	1,999.00			
				2027	FISICO	3,533.00	3,533.00	3,533.00	3,533.00	3,533.00	3,533.00	3,533.00	3,533.00	3,533.00	3,533.00	3,533.00	3,533.00	3,532.00	42,395.00			
					COSTEO.S/	1,499.00	0.00	500.00	0.00	0.00	0.00	0.00	0.00	0.00	0.00	0.00	0.00	0.00	1,999.00			
				AOI00078700483	4398002 - POBLACION INFORMADA SOBRE PREVENCION Y CONTROL DE LAS ENFERMEDADES METAXENICAS Y ZOONOTICAS POR MEDIOS ALTERNATIVOS	060601 - PERSONA CUTERVO INFORMADA	Muy Alta	2025	FISICO	1,161.00	1,161.00	1,161.00	1,161.00	1,161.00	1,161.00	1,161.00	1,160.00	1,160.00	1,160.00	1,160.00	1,160.00	13,926.00
									COSTEO.S/	0.00	0.00	0.00	0.00	0.00	0.00	0.00	0.00	0.00	0.00	0.00	0.00	0.00
2026	FISICO	1,161.00	1,161.00					1,161.00	1,161.00	1,161.00	1,161.00	1,160.00	1,160.00	1,160.00	1,160.00	1,160.00	1,160.00	1,160.00	1,160.00	13,926.00		
	COSTEO.S/	0.00	0.00					0.00	0.00	0.00	0.00	0.00	0.00	0.00	0.00	0.00	0.00	0.00	0.00	0.00		
2027	FISICO	1,161.00	1,161.00					1,161.00	1,161.00	1,161.00	1,161.00	1,160.00	1,160.00	1,160.00	1,160.00	1,160.00	1,160.00	1,160.00	1,160.00	13,926.00		
	COSTEO.S/	0.00	0.00					0.00	0.00	0.00	0.00	0.00	0.00	0.00	0.00	0.00	0.00	0.00	0.00	0.00		
AOI00078700484	4398003 - COMUNICADORES Y PERIODISTAS INFORMADOS SOBRE PREVENCION Y CONTROL DE LAS ENFERMEDADES METAXENICAS Y ZOONOTICAS	060601 - PERSONA CUTERVO CAPACITADA	Muy Alta					2025	FISICO	0.00	0.00	8.00	0.00	0.00	0.00	0.00	0.00	0.00	0.00	0.00	0.00	8.00
									COSTEO.S/	1,245.00	0.00	0.00	0.00	0.00	0.00	0.00	0.00	0.00	0.00	0.00	0.00	0.00
				2026	FISICO	0.00	0.00	8.00	0.00	0.00	0.00	0.00	0.00	0.00	0.00	0.00	0.00	0.00	0.00	8.00		
					COSTEO.S/	1,245.00	0.00	0.00	0.00	0.00	0.00	0.00	0.00	0.00	0.00	0.00	0.00	0.00	1,245.00			
				2027	FISICO	0.00	0.00	8.00	0.00	0.00	0.00	0.00	0.00	0.00	0.00	0.00	0.00	0.00	0.00	8.00		
					COSTEO.S/	1,245.00	0.00	0.00	0.00	0.00	0.00	0.00	0.00	0.00	0.00	0.00	0.00	0.00	1,245.00			

CENTRO DE COSTO: 06.01.00 - DIRECCIÓN EJECUTIVA DE PROMOCIÓN DE LA SALUD

OEI.01 - Mejorar el acceso equitativo a servicios de salud integral; continuos; inclusivos y de calidad a la población del departamento de Cajamarca

AEI.01.01 - Atención de salud de calidad; según niveles de prestación e intervención a la población del departamento de Cajamarca

CODIGO	ACTIVIDAD OPERATIVA	UBIGEO	U.M.	PRIORIDAD	PERIODO MULTIANUAL	PROGRAMACION MENSUAL												TOTAL ANUAL				
						META	01	02	03	04	05	06	07	08	09	10	11		12			
AOI00078700337	3341201 - FAMILIAS DE LA GESTANTE Y PUÉRPERA QUE RECIBEN CONSEJERÍA EN EL HOGAR ATRAVÉS DE LA VISITA DOMICILIARIA PARA PROMOVER PRÁCTICAS SALUDABLES EN SALUD SEXUAL Y REPRODUCTIVA DURANTE LA VISITA DOMICILIAR	060601 - PERSONA CUTERVO FAMILIA	Muy Alta	2025	FISICO	165.00	165.00	165.00	165.00	164.00	164.00	164.00	164.00	164.00	164.00	164.00	164.00	1,972.00				
					COSTEO.S/	13,212.30	0.00	0.00	0.00	0.00	0.00	0.00	0.00	0.00	0.00	0.00	0.00	0.00	13,212.30			
				2026	FISICO	165.00	165.00	165.00	165.00	164.00	164.00	164.00	164.00	164.00	164.00	164.00	164.00	164.00	164.00	1,972.00		
					COSTEO.S/	1,000.00	0.00	0.00	1,000.00	0.00	0.00	1,000.00	0.00	0.00	1,716.00	0.00	0.00	0.00	4,716.00			
				2027	FISICO	165.00	165.00	165.00	165.00	164.00	164.00	164.00	164.00	164.00	164.00	164.00	164.00	164.00	164.00	1,972.00		
					COSTEO.S/	1,000.00	0.00	0.00	1,000.00	0.00	0.00	1,000.00	0.00	0.00	1,716.00	0.00	0.00	0.00	4,716.00			
				AOI00078700338	3341202 - AGENTES COMUNITARIOS DE SALUD CAPACITADOS REALIZAN ORIENTACIÓN A FAMILIAS DE GESTANTES Y PUERPERAS EN PRÁCTICAS SALUDABLES EN SALUD SEXUAL Y REPRODUCTIVA	060601 - PERSONA CUTERVO CAPACITADA	Muy Alta	2025	FISICO	42.00	42.00	42.00	42.00	42.00	42.00	41.00	41.00	41.00	41.00	41.00	41.00	498.00
									COSTEO.S/	33,289.65	0.00	0.00	0.00	0.00	0.00	0.00	0.00	0.00	0.00	0.00	0.00	33,289.65
2026	FISICO	42.00	42.00					42.00	42.00	42.00	42.00	41.00	41.00	41.00	41.00	41.00	41.00	41.00	498.00			
	COSTEO.S/	56,679.03	0.00					0.00	0.00	0.00	0.00	0.00	0.00	0.00	0.00	0.00	0.00	0.00	56,679.03			
2027	FISICO	42.00	42.00					42.00	42.00	42.00	42.00	41.00	41.00	41.00	41.00	41.00	41.00	41.00	498.00			
	COSTEO.S/	56,679.03	0.00					0.00	0.00	0.00	0.00	0.00	0.00	0.00	0.00	0.00	0.00	0.00	56,679.03			
AOI00078700339	3341203 - FAMILIAS DE ADOLESCENTES QUE RECIBEN SESIONES EDUCATIVAS Y DEMOSTRATIVA PARA PROMOVER PRÁCTICAS SALUDABLES EN SALUD SEXUAL INTEGRAL	060601 - PERSONA CUTERVO FAMILIA	Muy Alta					2025	FISICO	213.00	213.00	213.00	213.00	213.00	213.00	213.00	212.00	212.00	212.00	212.00	2,551.00	
									COSTEO.S/	39,939.72	0.00	0.00	0.00	0.00	0.00	0.00	0.00	0.00	0.00	0.00	0.00	39,939.72
				2026	FISICO	213.00	213.00	213.00	213.00	213.00	213.00	213.00	213.00	212.00	212.00	212.00	212.00	212.00	2,551.00			
					COSTEO.S/	14,217.05	0.00	0.00	0.00	0.00	0.00	0.00	0.00	0.00	0.00	0.00	0.00	0.00	14,217.05			
				2027	FISICO	213.00	213.00	213.00	213.00	213.00	213.00	213.00	213.00	212.00	212.00	212.00	212.00	212.00	2,551.00			
					COSTEO.S/	14,217.05	0.00	0.00	0.00	0.00	0.00	0.00	0.00	0.00	0.00	0.00	0.00	0.00	14,217.05			

AOI00078700340	3341204 - DOCENTES CAPACITADOS REALIZAN EDUCACIÓN SEXUAL INTEGRAL DESDE LA INSTITUCIÓN EDUCATIVA	060601 - DOCENTE CUTERVO CAPACITADO	Muy Alta	2025	FISICO	35.00	35.00	35.00	35.00	34.00	34.00	34.00	34.00	34.00	34.00	34.00	34.00	34.00	412.00			
					COSTEO.S/	1,000.00	1,000.00	3,000.00	1,000.00	1,000.00	3,000.00	1,000.00	1,000.00	1,000.00	1,000.00	1,000.00	1,000.00	1,000.00	1,000.00	2,493.00	17,493.00	
				2026	FISICO	35.00	35.00	35.00	35.00	34.00	34.00	34.00	34.00	34.00	34.00	34.00	34.00	34.00	34.00	34.00	34.00	412.00
					COSTEO.S/	1,000.00	1,000.00	3,000.00	1,000.00	1,000.00	3,000.00	1,000.00	1,000.00	1,000.00	1,000.00	1,000.00	1,000.00	1,000.00	1,000.00	1,000.00	2,493.00	17,493.00
				2027	FISICO	35.00	35.00	35.00	35.00	34.00	34.00	34.00	34.00	34.00	34.00	34.00	34.00	34.00	34.00	412.00		
					COSTEO.S/	1,000.00	1,000.00	3,000.00	1,000.00	1,000.00	3,000.00	1,000.00	1,000.00	1,000.00	1,000.00	1,000.00	1,000.00	1,000.00	2,493.00	17,493.00		
AOI00078700464	3341205 - FUNCIONARIOS MUNICIPALES CAPACITADOS GESTIONAN ESPACIOS EDUCATIVOS PARA PROMOVER LA SALUD SEXUAL Y REPRODUCTIVA	060601 - PERSONA CUTERVO CAPACITADA	Muy Alta	2025	FISICO	7.00	7.00	7.00	7.00	8.00	8.00	8.00	8.00	8.00	8.00	8.00	8.00	7.00	7.00	90.00		
					COSTEO.S/	10,968.40	0.00	0.00	0.00	0.00	0.00	0.00	0.00	0.00	0.00	0.00	0.00	0.00	0.00	0.00	0.00	10,968.40
				2026	FISICO	7.00	7.00	7.00	7.00	8.00	8.00	8.00	8.00	8.00	8.00	8.00	8.00	8.00	7.00	7.00	90.00	
					COSTEO.S/	10,968.40	0.00	0.00	0.00	0.00	0.00	0.00	0.00	0.00	0.00	0.00	0.00	0.00	0.00	0.00	0.00	10,968.40
				2027	FISICO	7.00	7.00	7.00	7.00	8.00	8.00	8.00	8.00	8.00	8.00	8.00	7.00	7.00	90.00			
					COSTEO.S/	10,968.40	0.00	0.00	0.00	0.00	0.00	0.00	0.00	0.00	0.00	0.00	0.00	0.00	10,968.40			
AOI00078700784	3341207 - ACTORES SOCIALES CAPACITADOS PROMUEVEN PRÁCTICAS SALUDABLES EN ALIMENTACIÓN SALUDABLE Y PREVENCIÓN DE LA ANEMIA EN GESTANTES	060601 - PERSONA CUTERVO CAPACITADA	Alta	2025	FISICO	25.00	25.00	25.00	25.00	25.00	25.00	25.00	25.00	25.00	25.00	25.00	25.00	25.00	25.00	300.00		
					COSTEO.S/	0.00	0.00	0.00	0.00	0.00	0.00	0.00	0.00	0.00	0.00	0.00	0.00	0.00	0.00	0.00		
				2026	FISICO	25.00	25.00	25.00	25.00	25.00	25.00	25.00	25.00	25.00	25.00	25.00	25.00	25.00	25.00	25.00	300.00	
					COSTEO.S/	0.00	0.00	0.00	0.00	0.00	0.00	0.00	0.00	0.00	0.00	0.00	0.00	0.00	0.00	0.00	0.00	
				2027	FISICO	25.00	25.00	25.00	25.00	25.00	25.00	25.00	25.00	25.00	25.00	25.00	25.00	25.00	300.00			
					COSTEO.S/	0.00	0.00	0.00	0.00	0.00	0.00	0.00	0.00	0.00	0.00	0.00	0.00	0.00	0.00			
AEI.01.03 - Atención de enfermedades no transmisibles de manera oportuna por curso de vida a la población del departamento de Cajamarca																						
CODIGO	ACTIVIDAD OPERATIVA	UBIGEO	U.M.	PRIORIDAD	PERIODO MULTIANUAL	PROGRAMACION MENSUAL												TOTAL ANUAL				
						META	01	02	03	04	05	06	07	08	09	10	11		12			
AOI00078700409	4398801 - FAMILIAS QUE RECIBEN SESIONES EDUCATIVAS Y DEMOSTRATIVAS EN PRÁCTICAS SALUDABLES FRENTE A LAS ENFERMEDADES NO TRASMISSIBLES	060601 - FAMILIA CUTERVO	Muy Alta	2025	FISICO	473.00	473.00	473.00	472.00	472.00	472.00	472.00	472.00	472.00	472.00	472.00	472.00	472.00	5,667.00			
					COSTEO.S/	9,605.34	0.00	0.00	0.00	0.00	0.00	0.00	0.00	0.00	0.00	0.00	0.00	0.00	0.00	9,605.34		
				2026	FISICO	473.00	473.00	473.00	472.00	472.00	472.00	472.00	472.00	472.00	472.00	472.00	472.00	472.00	472.00	472.00	5,667.00	
					COSTEO.S/	0.00	0.00	0.00	1,048.00	0.00	0.00	0.00	0.00	0.00	0.00	0.00	0.00	0.00	0.00	0.00	1,048.00	
				2027	FISICO	473.00	473.00	473.00	472.00	472.00	472.00	472.00	472.00	472.00	472.00	472.00	472.00	472.00	5,667.00			
					COSTEO.S/	0.00	0.00	0.00	1,048.00	0.00	0.00	0.00	0.00	0.00	0.00	0.00	0.00	1,048.00				
AOI00078700410	4398803 - DOCENTES CAPACITADOS QUE DESARROLLAN ACCIONES PARA LA PROMOCIÓN DE LA ALIMENTACIÓN SALUDABLE, ACTIVIDAD FÍSICA, SALUD OCULAR Y SALUD BUCAL	060601 - DOCENTE CUTERVO CAPACITADO	Muy Alta	2025	FISICO	0.00	0.00	78.00	78.00	78.00	98.00	78.00	78.00	78.00	78.00	78.00	99.00	78.00	821.00			
					COSTEO.S/	0.00	0.00	0.00	0.00	0.00	0.00	0.00	0.00	0.00	0.00	0.00	0.00	0.00	0.00			
				2026	FISICO	0.00	0.00	78.00	78.00	78.00	98.00	78.00	78.00	78.00	78.00	78.00	99.00	78.00	821.00			
					COSTEO.S/	0.00	0.00	0.00	0.00	0.00	0.00	0.00	0.00	0.00	0.00	0.00	0.00	0.00	0.00			
				2027	FISICO	0.00	0.00	78.00	78.00	78.00	98.00	78.00	78.00	78.00	78.00	99.00	78.00	821.00				
					COSTEO.S/	0.00	0.00	0.00	0.00	0.00	0.00	0.00	0.00	0.00	0.00	0.00	0.00					
AOI00078700542	4398802 - FUNCIONARIOS MUNICIPALES CAPACITADOS PARA LA GENERACIÓN DE ENTORNOS SALUDABLES FRENTE A LAS ENFERMEDADES NO TRASMISSIBLES.	060601 - PERSONA CUTERVO CAPACITADA	Muy Alta	2025	FISICO	8.00	8.00	8.00	7.00	7.00	7.00	7.00	10.00	7.00	7.00	7.00	7.00	90.00				
					COSTEO.S/	27,837.00	0.00	0.00	0.00	0.00	0.00	0.00	0.00	0.00	0.00	0.00	0.00	0.00	27,837.00			
				2026	FISICO	8.00	8.00	8.00	7.00	7.00	7.00	7.00	10.00	7.00	7.00	7.00	7.00	7.00	90.00			
					COSTEO.S/	27,837.00	0.00	0.00	0.00	0.00	0.00	0.00	0.00	0.00	0.00	0.00	0.00	0.00	27,837.00			
				2027	FISICO	8.00	8.00	8.00	7.00	7.00	7.00	7.00	10.00	7.00	7.00	7.00	90.00					
					COSTEO.S/	27,837.00	0.00	0.00	0.00	0.00	0.00	0.00	0.00	0.00	0.00	0.00	27,837.00					
AOI00078700543	0215071 - FUNCIONARIOS MUNICIPALES SENSIBILIZADOS PARA LA PROMOCIÓN DE PRACTICAS Y ENTORNOS SALUDABLES PARA LA PREVENCIÓN DEL CÁNCER	060601 - PERSONA CUTERVO CAPACITADA	Muy Alta	2025	FISICO	8.00	8.00	8.00	7.00	7.00	7.00	7.00	10.00	7.00	7.00	7.00	7.00	90.00				
					COSTEO.S/	27,554.30	0.00	0.00	0.00	0.00	0.00	0.00	0.00	0.00	0.00	0.00	0.00	0.00	27,554.30			
				2026	FISICO	8.00	8.00	8.00	7.00	7.00	7.00	7.00	10.00	7.00	7.00	7.00	7.00	7.00	90.00			
					COSTEO.S/	27,554.30	0.00	0.00	0.00	0.00	0.00	0.00	0.00	0.00	0.00	0.00	0.00	0.00	27,554.30			
				2027	FISICO	8.00	8.00	8.00	7.00	7.00	7.00	7.00	10.00	7.00	7.00	7.00	90.00					
					COSTEO.S/	27,554.30	0.00	0.00	0.00	0.00	0.00	0.00	0.00	0.00	0.00	0.00	27,554.30					

AOI00078700544	0215072 - DOCENTES CAPACITADOS PARA LA PROMOCIÓN DE PRACTICAS Y ENTORNOS SALUDABLES PARA LA PREVENCIÓN DEL CÁNCER	060601 - PERSONA CUTERVO CAPACITADA	Muy Alta	2025	FISICO	149.00	149.00	149.00	149.00	149.00	149.00	148.00	148.00	148.00	148.00	148.00	148.00	148.00	1,782.00			
					COSTEO.S/	69,741.28	0.00	0.00	0.00	0.00	0.00	0.00	0.00	0.00	0.00	0.00	0.00	0.00	0.00	0.00	69,741.28	
				2026	FISICO	149.00	149.00	149.00	149.00	149.00	149.00	148.00	148.00	148.00	148.00	148.00	148.00	148.00	148.00	148.00	148.00	1,782.00
					COSTEO.S/	69,741.28	0.00	0.00	0.00	0.00	0.00	0.00	0.00	0.00	0.00	0.00	0.00	0.00	0.00	0.00	0.00	69,741.28
				2027	FISICO	149.00	149.00	149.00	149.00	149.00	149.00	148.00	148.00	148.00	148.00	148.00	148.00	148.00	148.00	1,782.00		
					COSTEO.S/	69,741.28	0.00	0.00	0.00	0.00	0.00	0.00	0.00	0.00	0.00	0.00	0.00	0.00	69,741.28			
AOI00078700720	0215107 - FAMILIAS SENSIBILIZADOS PARA LA PROMOCIÓN DE PRACTICAS Y ENTORNOS SALUDABLES PARA LA PREVENCIÓN DEL CÁNCER	060601 - FAMILIA CUTERVO	Muy Alta	2025	FISICO	7.00	7.00	7.00	7.00	7.00	7.00	7.00	7.00	6.00	6.00	6.00	6.00	6.00	80.00			
					COSTEO.S/	1,962.35	0.00	0.00	0.00	0.00	0.00	0.00	0.00	0.00	0.00	0.00	0.00	0.00	0.00	1,962.35		
				2026	FISICO	7.00	7.00	7.00	7.00	7.00	7.00	7.00	7.00	6.00	6.00	6.00	6.00	6.00	6.00	6.00	80.00	
					COSTEO.S/	0.00	1,000.00	0.00	1,000.00	0.00	2,000.00	0.00	0.00	2,000.00	0.00	604.00	0.00	604.00	0.00	6,604.00		
				2027	FISICO	7.00	7.00	7.00	7.00	7.00	7.00	7.00	7.00	6.00	6.00	6.00	6.00	6.00	80.00			
					COSTEO.S/	0.00	1,000.00	0.00	1,000.00	0.00	2,000.00	0.00	0.00	2,000.00	0.00	604.00	0.00	6,604.00				
AEI.01.04 - Atención de salud mental integral a la población por curso de vida																						
CODIGO	ACTIVIDAD OPERATIVA	UBIGEO	U.M.	PRIORIDAD	PERIODO MULTIANUAL	PROGRAMACION MENSUAL												TOTAL ANUAL				
						META	01	02	03	04	05	06	07	08	09	10	11		12			
AOI00078700615	0070601 - MADRES, PADRES Y CUIDADORES/AS CON APOYO EN ESTRATEGIAS DE CRIANZA Y CONOCIMIENTOS SOBRE EL DESARROLLO INFANTIL	060601 - FAMILIA CUTERVO	Muy Alta	2025	FISICO	42.00	42.00	42.00	42.00	42.00	42.00	42.00	42.00	41.00	41.00	41.00	41.00	41.00	41.00	499.00		
					COSTEO.S/	12,298.99	0.00	0.00	0.00	0.00	0.00	0.00	0.00	0.00	0.00	0.00	0.00	0.00	0.00	12,298.99		
				2026	FISICO	42.00	42.00	42.00	42.00	42.00	42.00	42.00	42.00	41.00	41.00	41.00	41.00	41.00	41.00	41.00	499.00	
					COSTEO.S/	12,298.99	0.00	0.00	0.00	0.00	0.00	0.00	0.00	0.00	0.00	0.00	0.00	0.00	0.00	0.00	12,298.99	
				2027	FISICO	42.00	42.00	42.00	42.00	42.00	42.00	42.00	42.00	41.00	41.00	41.00	41.00	41.00	499.00			
					COSTEO.S/	12,298.99	0.00	0.00	0.00	0.00	0.00	0.00	0.00	0.00	0.00	0.00	0.00	0.00	12,298.99			
AOI00078700616	0070603 - AGENTES COMUNITARIOS DE SALUD REALIZAN VIGILANCIA CIUDADANA PARA REDUCIR LA VIOLENCIA FISICA CAUSADA POR LA PAREJA	060601 - PERSONA CUTERVO CAPACITADA	Muy Alta	2025	FISICO	3.00	3.00	3.00	3.00	3.00	3.00	3.00	3.00	2.00	2.00	2.00	2.00	2.00	31.00			
					COSTEO.S/	1,802.80	0.00	0.00	0.00	0.00	0.00	0.00	0.00	0.00	0.00	0.00	0.00	0.00	1,802.80			
				2026	FISICO	3.00	3.00	3.00	3.00	3.00	3.00	3.00	2.00	2.00	2.00	2.00	2.00	2.00	2.00	31.00		
					COSTEO.S/	4,237.55	0.00	0.00	0.00	0.00	0.00	0.00	0.00	0.00	0.00	0.00	0.00	0.00	0.00	4,237.55		
				2027	FISICO	3.00	3.00	3.00	3.00	3.00	3.00	3.00	2.00	2.00	2.00	2.00	2.00	31.00				
					COSTEO.S/	4,237.55	0.00	0.00	0.00	0.00	0.00	0.00	0.00	0.00	0.00	0.00	0.00	4,237.55				
AOI00078700726	0070604 - LIDERES ADOLESCENTES PROMUEVEN LA SALUD MENTAL EN SU COMUNIDAD	060601 - PERSONA CUTERVO CAPACITADA	Muy Alta	2025	FISICO	19.00	19.00	19.00	19.00	19.00	19.00	19.00	19.00	19.00	19.00	18.00	18.00	18.00	225.00			
					COSTEO.S/	8,035.00	0.00	0.00	0.00	0.00	0.00	0.00	0.00	0.00	0.00	0.00	0.00	0.00	8,035.00			
				2026	FISICO	19.00	19.00	19.00	19.00	19.00	19.00	19.00	19.00	19.00	18.00	18.00	18.00	18.00	18.00	225.00		
					COSTEO.S/	39,834.20	0.00	0.00	0.00	0.00	0.00	0.00	0.00	0.00	0.00	0.00	0.00	0.00	0.00	39,834.20		
				2027	FISICO	19.00	19.00	19.00	19.00	19.00	19.00	19.00	19.00	19.00	19.00	18.00	18.00	18.00	225.00			
					COSTEO.S/	39,834.20	0.00	0.00	0.00	0.00	0.00	0.00	0.00	0.00	0.00	0.00	0.00	39,834.20				
AOI00078700728	0070602 - PAREJAS CON CONSEJERÍA EN LA PROMOCIÓN DE UNA CONVIVENCIA SALUDABLE	060601 - FAMILIA CUTERVO	Muy Alta	2025	FISICO	0.00	2.00	0.00	2.00	1.00	2.00	2.00	2.00	2.00	0.00	2.00	0.00	2.00	15.00			
					COSTEO.S/	35,993.30	0.00	0.00	0.00	0.00	0.00	0.00	0.00	0.00	0.00	0.00	0.00	0.00	35,993.30			
				2026	FISICO	0.00	2.00	0.00	2.00	1.00	2.00	2.00	2.00	2.00	0.00	2.00	0.00	2.00	15.00			
					COSTEO.S/	35,993.30	0.00	0.00	0.00	0.00	0.00	0.00	0.00	0.00	0.00	0.00	0.00	0.00	35,993.30			
				2027	FISICO	0.00	2.00	0.00	2.00	1.00	2.00	2.00	2.00	0.00	2.00	0.00	2.00	15.00				
					COSTEO.S/	35,993.30	0.00	0.00	0.00	0.00	0.00	0.00	0.00	0.00	0.00	0.00	35,993.30					
AEI.01.06 - Cuidado integral del niño menor a 5 años.																						
CODIGO	ACTIVIDAD OPERATIVA	UBIGEO	U.M.	PRIORIDAD	PERIODO MULTIANUAL	PROGRAMACION MENSUAL												TOTAL ANUAL				
						META	01	02	03	04	05	06	07	08	09	10	11		12			
AOI00078700150	3325116 - COMITÉS MULTISECTORIALES CAPACITADOS EN LA PROMOCIÓN DE PRACTICAS SALUDABLES Y ESTRATEGIAS PARA EL DESARROLLO INFANTIL	060601 - MUNICIPIO CUTERVO	Muy Alta	2025	FISICO	1.00	1.00	1.00	1.00	2.00	1.00	2.00	1.00	1.00	1.00	1.00	2.00	1.00	15.00			
					COSTEO.S/	2,061.04	0.00	0.00	0.00	0.00	0.00	0.00	0.00	0.00	0.00	0.00	0.00	0.00	2,061.04			
				2026	FISICO	1.00	1.00	1.00	1.00	2.00	1.00	2.00	1.00	1.00	1.00	2.00	1.00	1.00	15.00			
					COSTEO.S/	1,237.50	0.00	0.00	0.00	0.00	0.00	0.00	0.00	0.00	0.00	0.00	0.00	0.00	1,237.50			
				2027	FISICO	1.00	1.00	1.00	1.00	2.00	1.00	2.00	1.00	1.00	1.00	2.00	1.00	15.00				

TEMPRANO EN SU DISTRITO			COSTEO.S/	1,237.50	0.00	0.00	0.00	0.00	0.00	0.00	0.00	0.00	0.00	0.00	0.00	0.00	0.00	1,237.50				
AOI00078700258	3325117 - AGENTES COMUNITARIOS DE SALUD CAPACITADOS EN LA PROMOCIÓN DE PRACTICAS SALUDABLES PARA EL DESARROLLO INFANTIL TEMPRANO EN SUS COMUNIDADES	060601 - PERSONA CUTERVO CAPACITADA	Muy Alta	2025	FISICO	45.00	45.00	45.00	45.00	45.00	45.00	45.00	45.00	45.00	44.00	44.00	44.00	537.00				
					COSTEO.S/	2,000.00	2,000.00	2,000.00	2,000.00	2,000.00	2,000.00	2,000.00	2,000.00	2,000.00	1,926.00	0.00	0.00	19,926.00				
				2026	FISICO	45.00	45.00	45.00	45.00	45.00	45.00	45.00	45.00	45.00	44.00	44.00	44.00	537.00				
					COSTEO.S/	2,000.00	2,000.00	2,000.00	2,000.00	2,000.00	2,000.00	2,000.00	2,000.00	2,000.00	1,926.00	0.00	0.00	19,926.00				
				2027	FISICO	45.00	45.00	45.00	45.00	45.00	45.00	45.00	45.00	45.00	44.00	44.00	44.00	537.00				
					COSTEO.S/	2,000.00	2,000.00	2,000.00	2,000.00	2,000.00	2,000.00	2,000.00	2,000.00	2,000.00	1,926.00	0.00	0.00	19,926.00				
				AOI00078700439	3325118 - PROMOTORES EDUCATIVOS CAPACITADOS EN LA PROMOCIÓN DE PRACTICAS SALUDABLES PARA EL DESARROLLO INFANTIL TEMPRANO EN SUS INSTITUCIONES	060601 - PERSONA CUTERVO CAPACITADA	Muy Alta	2025	FISICO	13.00	13.00	13.00	13.00	23.00	12.00	12.00	22.00	12.00	12.00	12.00	12.00	169.00
									COSTEO.S/	2,194.62	0.00	0.00	0.00	0.00	0.00	0.00	0.00	0.00	0.00	0.00	0.00	2,194.62
2026	FISICO	13.00	13.00					13.00	13.00	23.00	12.00	12.00	22.00	12.00	12.00	12.00	12.00	169.00				
	COSTEO.S/	4,261.50	0.00					0.00	0.00	0.00	0.00	0.00	0.00	0.00	0.00	0.00	0.00	4,261.50				
2027	FISICO	13.00	13.00					13.00	13.00	23.00	12.00	12.00	22.00	12.00	12.00	12.00	12.00	169.00				
	COSTEO.S/	4,261.50	0.00					0.00	0.00	0.00	0.00	0.00	0.00	0.00	0.00	0.00	0.00	4,261.50				
AOI00078700785	3325113 - FAMILIAS CON NIÑO(AS) DE 06 A 11 MESES RECIBEN ACOMPAÑAMIENTO A TRAVÉS DE SESIONES DEMOSTRATIVAS EN PREPARACIÓN DE ALIMENTOS	060601 - FAMILIA CUTERVO	Muy Alta					2025	FISICO	108.00	108.00	108.00	108.00	108.00	108.00	108.00	108.00	108.00	108.00	108.00	108.00	1,296.00
									COSTEO.S/	28,540.08	0.00	0.00	0.00	0.00	0.00	0.00	0.00	0.00	0.00	0.00	0.00	28,540.08
				2026	FISICO	108.00	108.00	108.00	108.00	108.00	108.00	108.00	108.00	108.00	108.00	108.00	108.00	1,296.00				
					COSTEO.S/	0.00	0.00	0.00	0.00	0.00	0.00	0.00	0.00	0.00	0.00	0.00	0.00	0.00				
				2027	FISICO	108.00	108.00	108.00	108.00	108.00	108.00	108.00	108.00	108.00	108.00	108.00	108.00	1,296.00				
					COSTEO.S/	0.00	0.00	0.00	0.00	0.00	0.00	0.00	0.00	0.00	0.00	0.00	0.00	0.00				
				AOI00078700786	3325114 - FAMILIAS CON NIÑOS MENORES DE 12 MESES RECIBEN ACOMPAÑAMIENTO A TRAVÉS DE LA CONSEJERIA EN VISITA DOMICILIARIA	060601 - FAMILIA CUTERVO	Muy Alta	2025	FISICO	108.00	108.00	108.00	108.00	108.00	108.00	108.00	108.00	108.00	108.00	108.00	108.00	1,296.00
									COSTEO.S/	972.54	0.00	0.00	0.00	0.00	0.00	0.00	0.00	0.00	0.00	0.00	0.00	972.54
2026	FISICO	108.00	108.00					108.00	108.00	108.00	108.00	108.00	108.00	108.00	108.00	108.00	108.00	1,296.00				
	COSTEO.S/	0.00	0.00					0.00	0.00	0.00	0.00	0.00	0.00	0.00	0.00	0.00	0.00	0.00				
2027	FISICO	108.00	108.00					108.00	108.00	108.00	108.00	108.00	108.00	108.00	108.00	108.00	108.00	1,296.00				
	COSTEO.S/	0.00	0.00					0.00	0.00	0.00	0.00	0.00	0.00	0.00	0.00	0.00	0.00	0.00				
AOI00078700787	3325115 - FAMILIAS CON NIÑOS (AS) MENORES DE 12 MESES RECIBEN ACOMPAÑAMIENTO A TRAVÉS DE SESIONES DE GRUPOS DE APOYO COMUNAL	060601 - FAMILIA CUTERVO	Muy Alta					2025	FISICO	81.00	81.00	81.00	81.00	81.00	82.00	81.00	81.00	81.00	81.00	81.00	82.00	974.00
									COSTEO.S/	2,538.48	0.00	0.00	0.00	0.00	0.00	0.00	0.00	0.00	0.00	0.00	0.00	2,538.48
				2026	FISICO	81.00	81.00	81.00	81.00	81.00	82.00	81.00	81.00	81.00	81.00	81.00	82.00	974.00				
					COSTEO.S/	0.00	0.00	0.00	0.00	0.00	0.00	0.00	0.00	0.00	0.00	0.00	0.00	0.00				
				2027	FISICO	81.00	81.00	81.00	81.00	81.00	82.00	81.00	81.00	81.00	81.00	81.00	82.00	974.00				
					COSTEO.S/	0.00	0.00	0.00	0.00	0.00	0.00	0.00	0.00	0.00	0.00	0.00	0.00	0.00				
				AEI.01.07 - Atención de Enfermedades Transmisibles de manera oportuna por curso de vida a la población del departamento de Cajamarca																		
				CODIGO	ACTIVIDAD OPERATIVA	UBIGEO	U.M.	PRIORIDAD	PERIODO MULTIANUAL	PROGRAMACION MENSUAL												TOTAL ANUAL
META	01	02	03							04	05	06	07	08	09	10	11	12				
AOI00078700352	4395201 - FAMILIAS QUE RECIBEN CONSEJERIA A TRAVÉS DE LA VISITA DOMICILIARIA PARA PROMOVER PRÁCTICAS Y ENTORNOS SALUDABLES PARA CONTRIBUIR A LA DISMINUCIÓN DE LA TUBERCULOSIS, VIH/SIDA	060601 - FAMILIA CUTERVO	Muy Alta	2025	FISICO	515.00	515.00	515.00	515.00	515.00	515.00	515.00	515.00	515.00	515.00	515.00	514.00	6,179.00				
					COSTEO.S/	5,013.16	0.00	0.00	0.00	0.00	0.00	0.00	0.00	0.00	0.00	0.00	0.00	0.00	5,013.16			
				2026	FISICO	515.00	515.00	515.00	515.00	515.00	515.00	515.00	515.00	515.00	515.00	515.00	514.00	6,179.00				
					COSTEO.S/	939.00	0.00	0.00	0.00	0.00	0.00	0.00	0.00	0.00	0.00	0.00	0.00	939.00				
				2027	FISICO	515.00	515.00	515.00	515.00	515.00	515.00	515.00	515.00	515.00	515.00	515.00	514.00	6,179.00				
					COSTEO.S/	939.00	0.00	0.00	0.00	0.00	0.00	0.00	0.00	0.00	0.00	0.00	0.00	939.00				
				AOI00078700353	4395203 - DOCENTES CAPACITADOS DESARROLLAN ACCIONES PARA LA PROMOCIÓN DE PRÁCTICAS SALUDABLES Y	060601 - DOCENTE CUTERVO CAPACITADO	Muy Alta	2025	FISICO	0.00	0.00	114.00	114.00	163.00	120.00	114.00	114.00	113.00	113.00	113.00	1,191.00	
									COSTEO.S/	136,066.16	130,556.00	130,556.00	130,556.00	130,556.00	130,556.00	130,556.00	130,556.00	130,556.00	130,556.00	130,565.00	1,572,191.16	
2026	FISICO	0.00	0.00					114.00	114.00	163.00	120.00	114.00	114.00	113.00	113.00	113.00	1,191.00					
	COSTEO.S/	156,760.00	130,556.00					130,556.00	130,556.00	130,556.00	130,556.00	130,556.00	130,556.00	130,556.00	130,556.00	130,556.00	1,592,885.00					

	LA PREVENCIÓN DE LA TUBERCULOSIS, VIH/SIDA		2027	FISICO	0.00	0.00	114.00	114.00	163.00	120.00	114.00	114.00	113.00	113.00	113.00	113.00	1,191.00		
				COSTEO.S/	156,760.00	130,556.00	130,556.00	130,556.00	130,556.00	130,556.00	130,556.00	130,556.00	130,556.00	130,556.00	130,556.00	130,556.00	1,592,885.00		
AOI00078700354	4395204 - COMUNIDADES CON LIDERES CAPACITADOS DESARROLLAN VIGILANCIA COMUNITARIA EN FAVOR DE ENTORNOS Y PRÁCTICAS SALUDABLES Y LA PREVENCIÓN DE LA TUBERCULOSIS, VIH/SIDA	060601 - PERSONA CUTERVO CAPACITADA	Muy Alta	2025	FISICO	45.00	45.00	45.00	45.00	45.00	45.00	45.00	45.00	44.00	44.00	44.00	537.00		
					COSTEO.S/	44,161.50	0.00	0.00	0.00	0.00	0.00	0.00	0.00	0.00	0.00	0.00	0.00	0.00	44,161.50
				2026	FISICO	45.00	45.00	45.00	45.00	45.00	45.00	45.00	45.00	45.00	44.00	44.00	44.00	44.00	537.00
					COSTEO.S/	44,161.50	0.00	0.00	0.00	0.00	0.00	0.00	0.00	0.00	0.00	0.00	0.00	0.00	0.00
			2027	FISICO	45.00	45.00	45.00	45.00	45.00	45.00	45.00	45.00	45.00	44.00	44.00	44.00	537.00		
				COSTEO.S/	44,161.50	0.00	0.00	0.00	0.00	0.00	0.00	0.00	0.00	0.00	0.00	0.00	0.00	44,161.50	
AOI00078700371	4397701 - FAMILIAS QUE RECIBEN SESIONES DEMOSTRATIVAS PARA LA PREVENCIÓN Y CONTROL DE ENFERMEDADES METAXENICAS	060601 - FAMILIA CUTERVO	Muy Alta	2025	FISICO	1,167.00	1,167.00	1,167.00	1,167.00	1,167.00	1,167.00	1,167.00	1,166.00	1,166.00	1,166.00	1,166.00	14,000.00		
					COSTEO.S/	150,846.20	146,828.00	146,828.00	146,828.00	146,828.00	146,828.00	146,828.00	146,828.00	146,828.00	146,828.00	146,828.00	146,828.00	146,837.00	1,765,963.20
				2026	FISICO	1,167.00	1,167.00	1,167.00	1,167.00	1,167.00	1,167.00	1,167.00	1,166.00	1,166.00	1,166.00	1,166.00	1,166.00	1,166.00	14,000.00
					COSTEO.S/	147,828.00	146,828.00	146,828.00	147,076.00	146,828.00	146,828.00	146,828.00	146,828.00	146,828.00	146,828.00	146,828.00	146,828.00	146,837.00	1,763,193.00
			2027	FISICO	1,167.00	1,167.00	1,167.00	1,167.00	1,167.00	1,167.00	1,167.00	1,166.00	1,166.00	1,166.00	1,166.00	14,000.00			
				COSTEO.S/	147,828.00	146,828.00	146,828.00	147,076.00	146,828.00	146,828.00	146,828.00	146,828.00	146,828.00	146,828.00	146,837.00	1,763,193.00			
AOI00078700372	4397703 - COMUNIDADES PRIORIZADAS EN EL DISTRITO QUE ESTÁN IMPLEMENTANDO LA VIGILANCIA COMUNITARIA ASOCIADA A ENFERMEDADES METAXENICAS Y ZOONOTICAS	060601 - COMUNIDAD CUTERVO	Muy Alta	2025	FISICO	0.00	1.00	2.00	2.00	2.00	2.00	2.00	2.00	2.00	2.00	2.00	21.00		
					COSTEO.S/	0.00	0.00	0.00	0.00	0.00	624.00	0.00	0.00	0.00	0.00	0.00	0.00	624.00	
				2026	FISICO	0.00	1.00	2.00	2.00	2.00	2.00	2.00	2.00	2.00	2.00	2.00	2.00	21.00	
					COSTEO.S/	0.00	0.00	0.00	0.00	0.00	624.00	0.00	0.00	0.00	0.00	0.00	0.00	624.00	
			2027	FISICO	0.00	1.00	2.00	2.00	2.00	2.00	2.00	2.00	2.00	2.00	2.00	21.00			
				COSTEO.S/	0.00	0.00	0.00	0.00	0.00	624.00	0.00	0.00	0.00	0.00	0.00	624.00			
AOI00078700475	4395202 - FAMILIAS QUE RECIBEN SESIÓN EDUCATIVA Y DEMOSTRATIVA PARA PROMOVER PRÁCTICAS Y GENERAR ENTORNOS SALUDABLES PARA CONTRIBUIR A LA DISMINUCIÓN DE LA TUBERCULOSIS , VIH/SIDA	060601 - FAMILIA CUTERVO	Muy Alta	2025	FISICO	452.00	452.00	452.00	452.00	452.00	452.00	452.00	451.00	451.00	451.00	451.00	5,419.00		
					COSTEO.S/	23,200.00	0.00	0.00	0.00	0.00	0.00	0.00	0.00	0.00	0.00	0.00	0.00	23,200.00	
				2026	FISICO	452.00	452.00	452.00	452.00	452.00	452.00	452.00	451.00	451.00	451.00	451.00	451.00	5,419.00	
					COSTEO.S/	0.00	1,000.00	0.00	0.00	0.00	0.00	350.00	0.00	0.00	0.00	0.00	0.00	1,350.00	
			2027	FISICO	452.00	452.00	452.00	452.00	452.00	452.00	452.00	451.00	451.00	451.00	451.00	5,419.00			
				COSTEO.S/	0.00	1,000.00	0.00	0.00	0.00	0.00	350.00	0.00	0.00	0.00	0.00	1,350.00			
AOI00078700482	4397704 - MUNICIPIOS QUE IMPLEMENTAN ACCIONES PARA MEJORAR O MITIGAR LAS CONDICIONES QUE GENERAN RIESGO PARA ENFERMAR DE ENFERMEDADES METAXENICAS Y ZOONOTICAS	060601 - MUNICIPIO CUTERVO	Muy Alta	2025	FISICO	0.00	0.00	0.00	0.00	0.00	0.00	0.00	0.00	0.00	0.00	1.00	1.00		
					COSTEO.S/	13,566.08	0.00	0.00	0.00	0.00	0.00	0.00	0.00	0.00	0.00	0.00	0.00	13,566.08	
				2026	FISICO	0.00	0.00	0.00	0.00	0.00	0.00	0.00	0.00	0.00	0.00	0.00	1.00	1.00	
					COSTEO.S/	13,566.08	0.00	0.00	0.00	0.00	0.00	0.00	0.00	0.00	0.00	0.00	0.00	13,566.08	
			2027	FISICO	0.00	0.00	0.00	0.00	0.00	0.00	0.00	0.00	0.00	0.00	1.00	1.00			
				COSTEO.S/	13,566.08	0.00	0.00	0.00	0.00	0.00	0.00	0.00	0.00	0.00	0.00	13,566.08			
AOI00078700644	4397702 - FAMILIAS QUE RECIBEN SESIONES EDUCATIVAS PARA LA PREVENCIÓN Y CONTROL DE ENFERMEDADES ZOONOTICAS.	060601 - FAMILIA CUTERVO	Muy Alta	2025	FISICO	1,167.00	1,167.00	1,167.00	1,167.00	1,167.00	1,167.00	1,167.00	1,166.00	1,166.00	1,166.00	1,166.00	14,000.00		
					COSTEO.S/	800.00	0.00	0.00	0.00	0.00	0.00	0.00	0.00	0.00	0.00	0.00	0.00	800.00	
				2026	FISICO	1,167.00	1,167.00	1,167.00	1,167.00	1,167.00	1,167.00	1,167.00	1,166.00	1,166.00	1,166.00	1,166.00	1,166.00	14,000.00	
					COSTEO.S/	600.00	0.00	0.00	0.00	0.00	0.00	0.00	0.00	0.00	0.00	0.00	0.00	600.00	
			2027	FISICO	1,167.00	1,167.00	1,167.00	1,167.00	1,167.00	1,167.00	1,167.00	1,166.00	1,166.00	1,166.00	1,166.00	14,000.00			
				COSTEO.S/	600.00	0.00	0.00	0.00	0.00	0.00	0.00	0.00	0.00	0.00	0.00	600.00			
AOI00078700716	4395205 - MUNICIPIOS QUE IMPLEMENTAN ACCIONES PARA MEJORAR	060601 - PERSONA CUTERVO CAPACITADA	Muy Alta	2025	FISICO	1.00	1.00	1.00	1.00	1.00	2.00	1.00	2.00	1.00	1.00	2.00	15.00		
				COSTEO.S/	0.00	0.00	0.00	0.00	0.00	0.00	0.00	0.00	0.00	0.00	0.00	0.00			

	O MITIGAR LAS CONDICIONES QUE GENERAN RIESGO PARA ENFERMAR DE TUBERCULOSIS Y VIH/SIDA SEGÚN DISTRITOS/ PROVINCIAS PRIORIZADOS.	2026	FISICO	1.00	1.00	1.00	1.00	1.00	2.00	1.00	2.00	1.00	1.00	1.00	2.00	15.00						
			COSTEO.S/	0.00	0.00	0.00	0.00	0.00	0.00	0.00	0.00	0.00	0.00	0.00	0.00	0.00	0.00					
			2027	FISICO	1.00	1.00	1.00	1.00	1.00	2.00	1.00	2.00	1.00	1.00	1.00	2.00	15.00					
				COSTEO.S/	0.00	0.00	0.00	0.00	0.00	0.00	0.00	0.00	0.00	0.00	0.00	0.00	0.00					
AOI00078700717	4397705 - DOCENTES, CAPACITADOS Y COMPROMETIDOS A DESARROLLAR ACCIONES PARA LA PROMOCION DE PRACTICAS SALUDABLES PARA LA PREVENCIÓN DE LAS ENFERMEDADES METAXENICAS Y ZOONOTICAS	2025	FISICO	0.00	0.00	0.00	0.00	140.00	0.00	0.00	0.00	0.00	0.00	140.00	0.00	0.00	280.00					
			COSTEO.S/	0.00	0.00	0.00	0.00	0.00	0.00	0.00	0.00	0.00	0.00	0.00	0.00	0.00						
		2026	FISICO	0.00	0.00	0.00	0.00	140.00	0.00	0.00	0.00	0.00	0.00	0.00	140.00	0.00	0.00	280.00				
			COSTEO.S/	0.00	0.00	0.00	0.00	0.00	0.00	0.00	0.00	0.00	0.00	0.00	0.00	0.00						
		2027	FISICO	0.00	0.00	0.00	0.00	140.00	0.00	0.00	0.00	0.00	0.00	0.00	140.00	0.00	0.00	280.00				
			COSTEO.S/	0.00	0.00	0.00	0.00	0.00	0.00	0.00	0.00	0.00	0.00	0.00	0.00	0.00						
		CENTRO DE COSTO: 06.02.00 - DIRECCIÓN EJECUTIVA DE SALUD DE LAS PERSONAS																				
		OEI.01 - Mejorar el acceso equitativo a servicios de salud integral; continuos; inclusivos y de calidad a la población del departamento de Cajamarca																				
AEI.01.01 - Atención de salud de calidad; según niveles de prestación e intervención a la población del departamento de Cajamarca																						
CODIGO	ACTIVIDAD OPERATIVA	UBIGEO	U.M.	PRIORIDAD	PERIODO MULTIANUAL	PROGRAMACION MENSUAL												TOTAL ANUAL				
						META	01	02	03	04	05	06	07	08	09	10	11		12			
AOI00078700298	3329106 - ANTICONCEPTIVO HORMONAL INYECTABLE	060601 - PAREJA CUTERVO PROTEGIDA	Muy Alta	2025	FISICO	315.00	315.00	315.00	315.00	315.00	315.00	315.00	315.00	315.00	315.00	315.00	314.00	3,779.00				
					COSTEO.S/	344,412.20	173,422.00	173,422.00	173,422.00	173,422.00	173,422.00	173,422.00	173,422.00	173,422.00	173,422.00	173,408.00	173,400.00	125,300.00	2,203,896.20			
					2026	FISICO	315.00	315.00	315.00	315.00	315.00	315.00	315.00	315.00	315.00	315.00	315.00	314.00	3,779.00			
						COSTEO.S/	274,494.00	173,422.00	174,422.00	173,422.00	174,422.00	174,422.00	173,422.00	174,422.00	174,422.00	173,422.00	174,408.00	173,400.00	126,300.00	2,139,978.00		
					2027	FISICO	315.00	315.00	315.00	315.00	315.00	315.00	315.00	315.00	315.00	315.00	315.00	314.00	3,779.00			
						COSTEO.S/	274,494.00	173,422.00	174,422.00	173,422.00	174,422.00	174,422.00	173,422.00	174,422.00	174,422.00	173,422.00	174,408.00	173,400.00	126,300.00	2,139,978.00		
					AOI00078700299	3329107 - METODOS DE BARRERA	060601 - PAREJA CUTERVO PROTEGIDA	Muy Alta	2025	FISICO	141.00	141.00	141.00	141.00	141.00	141.00	141.00	141.00	140.00	140.00	140.00	1,688.00
										COSTEO.S/	7,384.88	0.00	0.00	0.00	0.00	0.00	0.00	0.00	0.00	0.00	0.00	7,384.88
2026	FISICO	141.00	141.00	141.00					141.00	141.00	141.00	141.00	141.00	140.00	140.00	140.00	140.00	1,688.00				
	COSTEO.S/	0.00	0.00	0.00					0.00	0.00	0.00	0.00	0.00	0.00	0.00	0.00	0.00					
2027	FISICO	141.00	141.00	141.00					141.00	141.00	141.00	141.00	141.00	140.00	140.00	140.00	140.00	1,688.00				
	COSTEO.S/	0.00	0.00	0.00					0.00	0.00	0.00	0.00	0.00	0.00	0.00	0.00	0.00					
AOI00078700300	3329108 - ANTICONCEPTIVO HORMONAL ORAL	060601 - PAREJA CUTERVO PROTEGIDA	Muy Alta	2025					FISICO	174.00	174.00	174.00	174.00	174.00	173.00	173.00	173.00	173.00	173.00	173.00	2,081.00	
									COSTEO.S/	5,626.01	0.00	0.00	0.00	0.00	0.00	0.00	0.00	0.00	0.00	0.00	5,626.01	
				2026	FISICO	174.00	174.00	174.00	174.00	174.00	173.00	173.00	173.00	173.00	173.00	173.00	173.00	2,081.00				
					COSTEO.S/	0.00	0.00	0.00	0.00	0.00	0.00	0.00	0.00	0.00	0.00	0.00	0.00					
				2027	FISICO	174.00	174.00	174.00	174.00	174.00	173.00	173.00	173.00	173.00	173.00	173.00	173.00	2,081.00				
					COSTEO.S/	0.00	0.00	0.00	0.00	0.00	0.00	0.00	0.00	0.00	0.00	0.00	0.00					
				AOI00078700301	3329110 - METODOS DE ABSTINENCIA PERIODICA	060601 - PAREJA CUTERVO PROTEGIDA	Muy Alta	2025	FISICO	69.00	69.00	69.00	69.00	68.00	68.00	68.00	68.00	68.00	68.00	68.00	820.00	
									COSTEO.S/	628.85	0.00	0.00	0.00	0.00	0.00	0.00	0.00	0.00	0.00	0.00	628.85	
2026	FISICO	69.00	69.00					69.00	69.00	68.00	68.00	68.00	68.00	68.00	68.00	68.00	68.00	820.00				
	COSTEO.S/	0.00	0.00					0.00	0.00	0.00	0.00	0.00	0.00	0.00	0.00	0.00	0.00					
2027	FISICO	69.00	69.00					69.00	69.00	68.00	68.00	68.00	68.00	68.00	68.00	68.00	68.00	820.00				
	COSTEO.S/	0.00	0.00					0.00	0.00	0.00	0.00	0.00	0.00	0.00	0.00	0.00	0.00					
AOI00078700302	3329111 - METODO DE LACTANCIA MATERNA EXCLUSIVA(MELA)	060601 - PAREJA CUTERVO PROTEGIDA	Muy Alta					2025	FISICO	2.00	2.00	2.00	2.00	2.00	2.00	2.00	2.00	2.00	2.00	3.00	25.00	
									COSTEO.S/	542.60	0.00	0.00	0.00	0.00	0.00	0.00	0.00	0.00	0.00	0.00	542.60	
				2026	FISICO	2.00	2.00	2.00	2.00	2.00	2.00	2.00	2.00	2.00	2.00	2.00	3.00	25.00				

POI MultiAnual con Programación Física y Costeo

				2027	COSTEO.S/	0.00	0.00	0.00	0.00	0.00	0.00	0.00	0.00	0.00	0.00	0.00	0.00			
					FISICO	2.00	2.00	2.00	2.00	2.00	2.00	2.00	2.00	2.00	2.00	3.00	25.00			
					COSTEO.S/	0.00	0.00	0.00	0.00	0.00	0.00	0.00	0.00	0.00	0.00	0.00	0.00			
AOI00078700303	3329113 - ANTICONCEPTIVO HORMONAL MENSUAL INYECTABLE	060601 - PAREJA CUTERVO PROTEGIDA	Muy Alta	2025	FISICO	74.00	74.00	74.00	74.00	74.00	73.00	73.00	73.00	73.00	73.00	73.00	73.00	881.00		
					COSTEO.S/	9,350.62	0.00	0.00	0.00	0.00	0.00	0.00	0.00	0.00	0.00	0.00	0.00	0.00	9,350.62	
				2026	FISICO	74.00	74.00	74.00	74.00	74.00	73.00	73.00	73.00	73.00	73.00	73.00	73.00	73.00	73.00	881.00
					COSTEO.S/	0.00	0.00	0.00	0.00	0.00	0.00	0.00	0.00	0.00	0.00	0.00	0.00	0.00	0.00	0.00
				2027	FISICO	74.00	74.00	74.00	74.00	74.00	73.00	73.00	73.00	73.00	73.00	73.00	73.00	73.00	73.00	881.00
					COSTEO.S/	0.00	0.00	0.00	0.00	0.00	0.00	0.00	0.00	0.00	0.00	0.00	0.00	0.00	0.00	0.00
AOI00078700304	3329114 - CONDON FEMENINO	060601 - PAREJA CUTERVO PROTEGIDA	Muy Alta	2025	FISICO	0.00	1.00	1.00	1.00	1.00	0.00	1.00	1.00	1.00	1.00	0.00	0.00	8.00		
					COSTEO.S/	227.18	0.00	0.00	0.00	0.00	0.00	0.00	0.00	0.00	0.00	0.00	0.00	0.00	227.18	
				2026	FISICO	0.00	1.00	1.00	1.00	1.00	0.00	1.00	1.00	1.00	1.00	1.00	0.00	0.00	8.00	
					COSTEO.S/	0.00	0.00	0.00	0.00	0.00	0.00	0.00	0.00	0.00	0.00	0.00	0.00	0.00	0.00	
				2027	FISICO	0.00	1.00	1.00	1.00	1.00	0.00	1.00	1.00	1.00	1.00	1.00	0.00	0.00	8.00	
					COSTEO.S/	0.00	0.00	0.00	0.00	0.00	0.00	0.00	0.00	0.00	0.00	0.00	0.00	0.00	0.00	
AOI00078700305	3329115 - IMPLANTE	060601 - PAREJA CUTERVO PROTEGIDA	Muy Alta	2025	FISICO	55.00	55.00	55.00	55.00	55.00	54.00	54.00	54.00	54.00	54.00	54.00	54.00	653.00		
					COSTEO.S/	5,702.70	0.00	0.00	0.00	0.00	0.00	0.00	0.00	0.00	0.00	0.00	0.00	0.00	5,702.70	
				2026	FISICO	55.00	55.00	55.00	55.00	55.00	54.00	54.00	54.00	54.00	54.00	54.00	54.00	54.00	653.00	
					COSTEO.S/	0.00	0.00	0.00	0.00	0.00	0.00	0.00	0.00	0.00	0.00	0.00	0.00	0.00	0.00	
				2027	FISICO	55.00	55.00	55.00	55.00	55.00	54.00	54.00	54.00	54.00	54.00	54.00	54.00	54.00	653.00	
					COSTEO.S/	0.00	0.00	0.00	0.00	0.00	0.00	0.00	0.00	0.00	0.00	0.00	0.00	0.00	0.00	
AOI00078700306	3329116 - EFECTOS SECUNDARIOS DEL IMPLANTE	060601 - PAREJA CUTERVO PROTEGIDA	Muy Alta	2025	FISICO	5.00	5.00	5.00	4.00	4.00	4.00	4.00	4.00	4.00	4.00	4.00	4.00	51.00		
					COSTEO.S/	1.80	0.00	0.00	0.00	0.00	0.00	0.00	0.00	0.00	0.00	0.00	0.00	0.00	1.80	
				2026	FISICO	5.00	5.00	5.00	4.00	4.00	4.00	4.00	4.00	4.00	4.00	4.00	4.00	4.00	51.00	
					COSTEO.S/	0.00	0.00	0.00	0.00	0.00	0.00	0.00	0.00	0.00	0.00	0.00	0.00	0.00	0.00	
				2027	FISICO	5.00	5.00	5.00	4.00	4.00	4.00	4.00	4.00	4.00	4.00	4.00	4.00	4.00	51.00	
					COSTEO.S/	0.00	0.00	0.00	0.00	0.00	0.00	0.00	0.00	0.00	0.00	0.00	0.00	0.00	0.00	
AOI00078700307	3329117 - EXTRACCIÓN O REMOCIÓN DEL IMPLANTE	060601 - PAREJA CUTERVO PROTEGIDA	Muy Alta	2025	FISICO	9.00	9.00	9.00	9.00	9.00	9.00	9.00	9.00	9.00	9.00	9.00	9.00	108.00		
					COSTEO.S/	541.18	0.00	0.00	0.00	0.00	0.00	0.00	0.00	0.00	0.00	0.00	0.00	0.00	541.18	
				2026	FISICO	9.00	9.00	9.00	9.00	9.00	9.00	9.00	9.00	9.00	9.00	9.00	9.00	9.00	108.00	
					COSTEO.S/	0.00	0.00	0.00	0.00	0.00	0.00	0.00	0.00	0.00	0.00	0.00	0.00	0.00	0.00	
				2027	FISICO	9.00	9.00	9.00	9.00	9.00	9.00	9.00	9.00	9.00	9.00	9.00	9.00	9.00	108.00	
					COSTEO.S/	0.00	0.00	0.00	0.00	0.00	0.00	0.00	0.00	0.00	0.00	0.00	0.00	0.00	0.00	
AOI00078700308	3329201 - ORIENTACION/CONSEJERIA EN SALUD SEXUAL Y REPRODUCTIVA	060601 - PERSONA CUTERVO ATENDIDA	Muy Alta	2025	FISICO	2,205.00	2,205.00	2,205.00	2,205.00	2,205.00	2,205.00	2,204.00	2,204.00	2,204.00	2,204.00	2,204.00	2,204.00	26,454.00		
					COSTEO.S/	8,981.66	0.00	0.00	0.00	0.00	0.00	0.00	0.00	0.00	0.00	0.00	0.00	0.00	8,981.66	
				2026	FISICO	2,205.00	2,205.00	2,205.00	2,205.00	2,205.00	2,205.00	2,204.00	2,204.00	2,204.00	2,204.00	2,204.00	2,204.00	2,204.00	26,454.00	
					COSTEO.S/	946.00	0.00	0.00	1,000.00	0.00	0.00	0.00	0.00	1,000.00	0.00	0.00	0.00	0.00	2,946.00	
				2027	FISICO	2,205.00	2,205.00	2,205.00	2,205.00	2,205.00	2,205.00	2,204.00	2,204.00	2,204.00	2,204.00	2,204.00	2,204.00	2,204.00	26,454.00	
					COSTEO.S/	946.00	0.00	0.00	1,000.00	0.00	0.00	0.00	0.00	1,000.00	0.00	0.00	0.00	0.00	2,946.00	
AOI00078700309	3329202 - CAPTACION DE MUJERES CON DEMANDA INSATISFECHA DE PLANIFICACION FAMILIAR	060601 - PERSONA CUTERVO ATENDIDA	Muy Alta	2025	FISICO	67.00	66.00	66.00	66.00	66.00	66.00	66.00	66.00	66.00	66.00	66.00	66.00	793.00		
					COSTEO.S/	301.34	0.00	0.00	0.00	0.00	0.00	0.00	0.00	0.00	0.00	0.00	0.00	0.00	301.34	
				2026	FISICO	67.00	66.00	66.00	66.00	66.00	66.00	66.00	66.00	66.00	66.00	66.00	66.00	66.00	793.00	
					COSTEO.S/	13,868.49	0.00	0.00	0.00	0.00	0.00	0.00	0.00	0.00	0.00	0.00	0.00	0.00	13,868.49	
				2027	FISICO	67.00	66.00	66.00	66.00	66.00	66.00	66.00	66.00	66.00	66.00	66.00	66.00	66.00	793.00	
					COSTEO.S/	13,868.49	0.00	0.00	0.00	0.00	0.00	0.00	0.00	0.00	0.00	0.00	0.00	0.00	13,868.49	

AOI00078700310	3329203 - ATENCION PREGESTACIONAL	060601 - PERSONA CUTERVO ATENDIDA	Muy Alta	2025	FISICO	17.00	17.00	17.00	17.00	17.00	16.00	16.00	16.00	16.00	16.00	16.00	16.00	197.00			
					COSTEO.S/	5,477.64	0.00	0.00	0.00	0.00	0.00	0.00	0.00	0.00	0.00	0.00	0.00	0.00	0.00	5,477.64	
				2026	FISICO	17.00	17.00	17.00	17.00	17.00	16.00	16.00	16.00	16.00	16.00	16.00	16.00	16.00	16.00	16.00	197.00
					COSTEO.S/	0.00	0.00	0.00	0.00	0.00	0.00	0.00	0.00	0.00	0.00	0.00	0.00	0.00	0.00	0.00	0.00
				2027	FISICO	17.00	17.00	17.00	17.00	17.00	16.00	16.00	16.00	16.00	16.00	16.00	16.00	16.00	197.00		
					COSTEO.S/	0.00	0.00	0.00	0.00	0.00	0.00	0.00	0.00	0.00	0.00	0.00	0.00	0.00			
AOI00078700331	3330401 - REFERENCIA DE FONP / FUNCIONES OBSTETRICAS NEONATALES PRIMARIAS	060601 - GESTANTE Y/O NEONATO REFERIDO	Muy Alta	2025	FISICO	27.00	27.00	27.00	27.00	27.00	27.00	27.00	27.00	27.00	27.00	27.00	26.00	323.00			
					COSTEO.S/	277,314.63	0.00	0.00	0.00	0.00	0.00	0.00	0.00	0.00	0.00	0.00	0.00	0.00	277,314.63		
				2026	FISICO	27.00	27.00	27.00	27.00	27.00	27.00	27.00	27.00	27.00	27.00	27.00	27.00	26.00	323.00		
					COSTEO.S/	0.00	1,000.00	0.00	1,000.00	0.00	1,000.00	1,071.00	0.00	1,000.00	0.00	1,000.00	1,000.00	1,000.00	1,000.00	7,071.00	
				2027	FISICO	27.00	27.00	27.00	27.00	27.00	27.00	27.00	27.00	27.00	27.00	26.00	323.00				
					COSTEO.S/	0.00	1,000.00	0.00	1,000.00	0.00	1,000.00	1,071.00	0.00	1,000.00	0.00	1,000.00	1,000.00	7,071.00			
AOI00078700445	3329109 - ANTICONCEPCION ORAL DE EMERGENCIA (AOE)	060601 - PAREJA CUTERVO PROTEGIDA	Muy Alta	2025	FISICO	102.00	102.00	102.00	102.00	102.00	102.00	102.00	102.00	102.00	102.00	102.00	101.00	1,223.00			
					COSTEO.S/	12,544.01	0.00	0.00	0.00	0.00	0.00	0.00	0.00	0.00	0.00	0.00	0.00	0.00	12,544.01		
				2026	FISICO	102.00	102.00	102.00	102.00	102.00	102.00	102.00	102.00	102.00	102.00	102.00	102.00	101.00	1,223.00		
					COSTEO.S/	0.00	0.00	0.00	0.00	0.00	0.00	0.00	0.00	0.00	0.00	0.00	0.00	0.00	0.00		
				2027	FISICO	102.00	102.00	102.00	102.00	102.00	102.00	102.00	102.00	102.00	102.00	101.00	1,223.00				
					COSTEO.S/	0.00	0.00	0.00	0.00	0.00	0.00	0.00	0.00	0.00	0.00	0.00	0.00				
AOI00078700446	3329112 - COMPLICACIONES POR USO DE DIU	060601 - PAREJA CUTERVO PROTEGIDA	Muy Alta	2025	FISICO	0.00	0.00	0.00	0.00	0.00	0.00	0.00	0.00	0.00	0.00	0.00	1.00	1.00			
					COSTEO.S/	0.00	0.00	0.00	0.00	0.00	0.00	0.00	0.00	0.00	0.00	0.00	0.00	0.00	0.00		
				2026	FISICO	0.00	0.00	0.00	0.00	0.00	0.00	0.00	0.00	0.00	0.00	0.00	0.00	1.00	1.00		
					COSTEO.S/	0.00	0.00	0.00	0.00	0.00	0.00	0.00	0.00	0.00	0.00	0.00	0.00	0.00	0.00		
				2027	FISICO	0.00	0.00	0.00	0.00	0.00	0.00	0.00	0.00	0.00	0.00	1.00	1.00				
					COSTEO.S/	0.00	0.00	0.00	0.00	0.00	0.00	0.00	0.00	0.00	0.00	0.00	0.00				
AOI00078700652	0087901 - ADOLESCENTE CON SUPLEMENTO DE HIERRO Y ACIDO FOLICO	060601 - PERSONA CUTERVO	Muy Alta	2025	FISICO	114.00	114.00	114.00	114.00	114.00	114.00	114.00	114.00	113.00	113.00	113.00	113.00	1,364.00			
					COSTEO.S/	68,702.61	0.00	0.00	0.00	0.00	0.00	0.00	0.00	0.00	0.00	0.00	0.00	0.00	68,702.61		
				2026	FISICO	114.00	114.00	114.00	114.00	114.00	114.00	114.00	114.00	113.00	113.00	113.00	113.00	113.00	1,364.00		
					COSTEO.S/	240,659.22	0.00	0.00	0.00	0.00	0.00	0.00	0.00	0.00	0.00	0.00	0.00	0.00	240,659.22		
				2027	FISICO	114.00	114.00	114.00	114.00	114.00	114.00	114.00	113.00	113.00	113.00	113.00	1,364.00				
					COSTEO.S/	240,659.22	0.00	0.00	0.00	0.00	0.00	0.00	0.00	0.00	0.00	0.00	240,659.22				
AOI00078700783	3329105 - DISPOSITIVOS INTRAUTERINOS (METODO DIU)	060601 - PAREJA CUTERVO PROTEGIDA	Muy Alta	2025	FISICO	3.00	3.00	3.00	3.00	3.00	3.00	3.00	3.00	3.00	3.00	3.00	3.00	36.00			
					COSTEO.S/	7,332.41	0.00	0.00	0.00	0.00	0.00	0.00	0.00	0.00	0.00	0.00	0.00	7,332.41			
				2026	FISICO	3.00	3.00	3.00	3.00	3.00	3.00	3.00	3.00	3.00	3.00	3.00	3.00	36.00			
					COSTEO.S/	0.00	0.00	0.00	0.00	0.00	0.00	0.00	0.00	0.00	0.00	0.00	0.00	0.00			
				2027	FISICO	3.00	3.00	3.00	3.00	3.00	3.00	3.00	3.00	3.00	3.00	36.00					
					COSTEO.S/	0.00	0.00	0.00	0.00	0.00	0.00	0.00	0.00	0.00	0.00	0.00					

AEI.01.02 - Atención en salud a la población con discapacidad del departamento de Cajamarca

CODIGO	ACTIVIDAD OPERATIVA	UBIGEO	U.M.	PRIORIDAD	PERIODO MULTIANUAL	PROGRAMACION MENSUAL												TOTAL ANUAL		
						META	01	02	03	04	05	06	07	08	09	10	11		12	
AOI00078700558	5005145 - MONITOREO, SUPERVISION, EVALUACION Y CONTROL DEL PROGRAMA PRESUPUESTAL	060601 - CUTERVO	INFORME	Muy Alta	2025	FISICO	1.00	0.00	1.00	0.00	0.00	1.00	0.00	1.00	0.00	1.00	0.00	0.00	6.00	
						COSTEO.S/	22,184.00	0.00	0.00	0.00	0.00	0.00	0.00	0.00	0.00	0.00	0.00	0.00	0.00	22,184.00
					2026	FISICO	1.00	0.00	1.00	0.00	1.00	0.00	1.00	0.00	1.00	0.00	1.00	0.00	0.00	6.00
						COSTEO.S/	0.00	0.00	0.00	0.00	0.00	0.00	0.00	0.00	0.00	0.00	0.00	0.00	0.00	0.00
				2027	FISICO	1.00	0.00	1.00	0.00	1.00	0.00	1.00	0.00	1.00	0.00	1.00	0.00	6.00		
					COSTEO.S/	0.00	0.00	0.00	0.00	0.00	0.00	0.00	0.00	0.00	0.00	0.00	0.00			

AOI00078700575	5005153 - CERTIFICACION DE DISCAPACIDAD	060601 - PERSONA CUTERVO ATENDIDA	Muy Alta	2025	FISICO	50.00	50.00	50.00	50.00	50.00	50.00	50.00	50.00	49.00	49.00	49.00	49.00	49.00	595.00			
					COSTEO.S/	39,018.51	0.00	0.00	0.00	0.00	0.00	0.00	0.00	0.00	0.00	0.00	0.00	0.00	0.00	0.00	39,018.51	
				2026	FISICO	50.00	50.00	50.00	50.00	50.00	50.00	50.00	50.00	49.00	49.00	49.00	49.00	49.00	49.00	49.00	595.00	
					COSTEO.S/	39,018.51	0.00	0.00	0.00	0.00	0.00	0.00	0.00	0.00	0.00	0.00	0.00	0.00	0.00	0.00	39,018.51	
				2027	FISICO	50.00	50.00	50.00	50.00	50.00	50.00	50.00	50.00	49.00	49.00	49.00	49.00	49.00	49.00	49.00	595.00	
					COSTEO.S/	39,018.51	0.00	0.00	0.00	0.00	0.00	0.00	0.00	0.00	0.00	0.00	0.00	0.00	0.00	0.00	39,018.51	
AOI00078700706	5005146 - IMPLEMENTACIÓN DE DOCUMENTOS TÉCNICOS NORMATIVOS	060601 - NORMA CUTERVO	Muy Alta	2025	FISICO	0.00	0.00	0.00	1.00	0.00	0.00	0.00	0.00	0.00	0.00	0.00	1.00	0.00	0.00	2.00		
					COSTEO.S/	21,933.15	0.00	0.00	0.00	0.00	0.00	0.00	0.00	0.00	0.00	0.00	0.00	0.00	0.00	0.00	21,933.15	
				2026	FISICO	0.00	0.00	0.00	1.00	0.00	0.00	0.00	0.00	0.00	0.00	1.00	0.00	0.00	0.00	0.00	2.00	
					COSTEO.S/	866.00	866.00	866.00	866.00	866.00	866.00	866.00	866.00	865.00	865.00	865.00	865.00	866.00	866.00	866.00	10,388.00	
				2027	FISICO	0.00	0.00	0.00	1.00	0.00	0.00	0.00	0.00	0.00	0.00	1.00	0.00	0.00	0.00	0.00	2.00	
					COSTEO.S/	866.00	866.00	866.00	866.00	866.00	866.00	866.00	866.00	865.00	865.00	865.00	865.00	866.00	866.00	866.00	10,388.00	
AOI00078700820	5005155 - CAPACITACION A AGENTES COMUNITARIOS EN REHABILITACION BASADA EN LA COMUNIDAD	060601 - PERSONA CUTERVO CAPACITADA	Muy Alta	2025	FISICO	0.00	0.00	10.00	0.00	0.00	10.00	0.00	0.00	10.00	0.00	10.00	0.00	10.00	0.00	40.00		
					COSTEO.S/	28,520.60	0.00	0.00	0.00	0.00	0.00	0.00	0.00	0.00	0.00	0.00	0.00	0.00	0.00	0.00	28,520.60	
				2026	FISICO	0.00	0.00	10.00	0.00	0.00	10.00	0.00	0.00	10.00	0.00	10.00	0.00	10.00	0.00	10.00	0.00	40.00
					COSTEO.S/	0.00	0.00	0.00	0.00	0.00	0.00	0.00	0.00	0.00	0.00	0.00	0.00	0.00	0.00	0.00	0.00	0.00
				2027	FISICO	0.00	0.00	10.00	0.00	0.00	10.00	0.00	0.00	10.00	0.00	10.00	0.00	10.00	0.00	10.00	0.00	40.00
					COSTEO.S/	0.00	0.00	0.00	0.00	0.00	0.00	0.00	0.00	0.00	0.00	0.00	0.00	0.00	0.00	0.00	0.00	0.00
AOI00078700821	5005924 - VISITAS A FAMILIAS PARA REHABILITACION BASADA EN LA COMUNIDAD MEDIANTE AGENTES COMUNITARIOS	060601 - FAMILIA CUTERVO	Muy Alta	2025	FISICO	0.00	0.00	10.00	0.00	10.00	0.00	0.00	10.00	0.00	10.00	0.00	10.00	0.00	0.00	40.00		
					COSTEO.S/	0.00	0.00	0.00	0.00	0.00	0.00	0.00	0.00	0.00	0.00	0.00	0.00	0.00	0.00	0.00	0.00	
				2026	FISICO	0.00	0.00	10.00	0.00	10.00	0.00	10.00	0.00	10.00	0.00	10.00	0.00	10.00	0.00	10.00	0.00	40.00
					COSTEO.S/	0.00	0.00	0.00	0.00	0.00	0.00	0.00	0.00	0.00	0.00	0.00	0.00	0.00	0.00	0.00	0.00	0.00
				2027	FISICO	0.00	0.00	10.00	0.00	10.00	0.00	10.00	0.00	10.00	0.00	10.00	0.00	10.00	0.00	10.00	0.00	40.00
					COSTEO.S/	0.00	0.00	0.00	0.00	0.00	0.00	0.00	0.00	0.00	0.00	0.00	0.00	0.00	0.00	0.00	0.00	0.00
AOI00078700822	5005925 - CAPACITACIÓN A ACTORES SOCIALES PARA LA APLICACIÓN DE LA ESTRATEGIA RBC	060601 - PERSONA CUTERVO CAPACITADA	Muy Alta	2025	FISICO	0.00	0.00	0.00	20.00	0.00	20.00	0.00	20.00	0.00	20.00	0.00	20.00	0.00	0.00	60.00		
					COSTEO.S/	0.00	0.00	0.00	0.00	0.00	0.00	0.00	0.00	0.00	0.00	0.00	0.00	0.00	0.00	0.00	0.00	
				2026	FISICO	0.00	0.00	0.00	20.00	0.00	20.00	0.00	20.00	0.00	20.00	0.00	20.00	0.00	20.00	0.00	0.00	60.00
					COSTEO.S/	0.00	0.00	0.00	0.00	0.00	0.00	0.00	0.00	0.00	0.00	0.00	0.00	0.00	0.00	0.00	0.00	0.00
				2027	FISICO	0.00	0.00	0.00	20.00	0.00	20.00	0.00	20.00	0.00	20.00	0.00	20.00	0.00	20.00	0.00	0.00	60.00
					COSTEO.S/	0.00	0.00	0.00	0.00	0.00	0.00	0.00	0.00	0.00	0.00	0.00	0.00	0.00	0.00	0.00	0.00	0.00
AEI.01.03 - Atención de enfermedades no transmisibles de manera oportuna por curso de vida a la población del departamento de Cajamarca																						
CODIGO	ACTIVIDAD OPERATIVA	UBIGEO	U.M.	PRIORIDAD	PERIODO MULTIANUAL	PROGRAMACION MENSUAL												TOTAL ANUAL				
						META	01	02	03	04	05	06	07	08	09	10	11		12			
AOI00078700033	0215077 - DETECCION MOLECULAR DE VIRUS PAPILOMA HUMANO	060601 - PERSONA CUTERVO TAMIZADA	Muy Alta	2025	FISICO	108.00	108.00	108.00	107.00	107.00	107.00	107.00	107.00	107.00	107.00	107.00	107.00	107.00	107.00	1,287.00		
					COSTEO.S/	26,657.04	0.00	0.00	0.00	0.00	0.00	0.00	0.00	0.00	0.00	0.00	0.00	0.00	0.00	0.00	26,657.04	
				2026	FISICO	108.00	108.00	108.00	107.00	107.00	107.00	107.00	107.00	107.00	107.00	107.00	107.00	107.00	107.00	107.00	107.00	1,287.00
					COSTEO.S/	26,657.04	0.00	0.00	0.00	0.00	0.00	0.00	0.00	0.00	0.00	0.00	0.00	0.00	0.00	0.00	0.00	26,657.04
				2027	FISICO	108.00	108.00	108.00	107.00	107.00	107.00	107.00	107.00	107.00	107.00	107.00	107.00	107.00	107.00	107.00	107.00	1,287.00
					COSTEO.S/	26,657.04	0.00	0.00	0.00	0.00	0.00	0.00	0.00	0.00	0.00	0.00	0.00	0.00	0.00	0.00	0.00	26,657.04
AOI00078700385	4398502 - MONITOREO DEL PROGRAMA NO TRANSMISIBLES	060601 - INFORME CUTERVO	Muy Alta	2025	FISICO	1.00	1.00	1.00	1.00	1.00	1.00	1.00	1.00	1.00	1.00	1.00	1.00	1.00	1.00	12.00		
					COSTEO.S/	29,379.00	0.00	1,769.00	3,769.00	3,769.00	3,769.00	3,769.00	3,768.00	3,768.00	3,768.00	3,780.00	3,500.00	64,808.00				
				2026	FISICO	1.00	1.00	1.00	1.00	1.00	1.00	1.00	1.00	1.00	1.00	1.00	1.00	1.00	1.00	1.00	12.00	
					COSTEO.S/	26,189.74	0.00	1,769.00	4,467.00	3,769.00	3,769.00	3,769.00	3,768.00	4,466.00	3,768.00	3,780.00	4,198.00	63,712.74				
				2027	FISICO	1.00	1.00	1.00	1.00	1.00	1.00	1.00	1.00	1.00	1.00	1.00	1.00	1.00	1.00	1.00	12.00	
					COSTEO.S/	26,189.74	0.00	1,769.00	4,467.00	3,769.00	3,769.00	3,769.00	3,768.00	4,466.00	3,768.00	3,780.00	4,198.00	63,712.74				

AOI00078700386	0043986 - DESARROLLO DE NORMAS Y GUÍAS TÉCNICAS EN ENFERMEDADES NO TRANSMISIBLES	060601 - NORMA CUTERVO	Muy Alta	2025	FISICO	1.00	0.00	0.00	0.00	0.00	0.00	0.00	0.00	0.00	0.00	0.00	1.00			
					COSTEO.S/	624.00	0.00	0.00	1,000.00	0.00	0.00	0.00	0.00	0.00	0.00	0.00	0.00	0.00	1,624.00	
				2026	FISICO	1.00	0.00	0.00	0.00	0.00	0.00	0.00	0.00	0.00	0.00	0.00	0.00	0.00	0.00	1.00
					COSTEO.S/	624.00	0.00	0.00	1,000.00	0.00	0.00	0.00	0.00	0.00	0.00	0.00	0.00	0.00	0.00	1,624.00
				2027	FISICO	1.00	0.00	0.00	0.00	0.00	0.00	0.00	0.00	0.00	0.00	0.00	0.00	0.00	0.00	1.00
					COSTEO.S/	624.00	0.00	0.00	1,000.00	0.00	0.00	0.00	0.00	0.00	0.00	0.00	0.00	0.00	0.00	1,624.00
AOI00078700387	5001101 - TAMIZAJE Y DETECCIÓN DE CATARATA MEDIANTE EXAMEN DE AGUDEZA VISUAL EN PRIMER Y SEGUNDO NIVEL DE ATENCIÓN	060601 - PERSONA CUTERVO TAMIZADA	Muy Alta	2025	FISICO	234.00	234.00	234.00	234.00	233.00	233.00	233.00	233.00	233.00	233.00	233.00	233.00	2,800.00		
					COSTEO.S/	2,946.24	0.00	0.00	0.00	0.00	0.00	0.00	0.00	0.00	0.00	0.00	0.00	0.00	2,946.24	
				2026	FISICO	234.00	234.00	234.00	234.00	233.00	233.00	233.00	233.00	233.00	233.00	233.00	233.00	233.00	233.00	2,800.00
					COSTEO.S/	1,000.00	0.00	0.00	0.00	0.00	0.00	1,619.00	0.00	0.00	0.00	0.00	0.00	0.00	0.00	2,619.00
				2027	FISICO	234.00	234.00	234.00	234.00	233.00	233.00	233.00	233.00	233.00	233.00	233.00	233.00	233.00	233.00	2,800.00
					COSTEO.S/	1,000.00	0.00	0.00	0.00	0.00	0.00	1,619.00	0.00	0.00	0.00	0.00	0.00	0.00	0.00	2,619.00
AOI00078700388	5001102 - EVALUACIÓN Y DESPISTAJE DE CATARATA	060601 - PERSONA CUTERVO TAMIZADA	Muy Alta	2025	FISICO	59.00	59.00	59.00	59.00	58.00	58.00	58.00	58.00	58.00	58.00	58.00	58.00	700.00		
					COSTEO.S/	0.00	0.00	0.00	0.00	0.00	0.00	0.00	0.00	0.00	0.00	0.00	0.00	0.00	0.00	
				2026	FISICO	59.00	59.00	59.00	59.00	58.00	58.00	58.00	58.00	58.00	58.00	58.00	58.00	58.00	58.00	700.00
					COSTEO.S/	0.00	0.00	0.00	0.00	0.00	0.00	0.00	0.00	0.00	0.00	0.00	0.00	0.00	0.00	0.00
				2027	FISICO	59.00	59.00	59.00	59.00	58.00	58.00	58.00	58.00	58.00	58.00	58.00	58.00	58.00	58.00	700.00
					COSTEO.S/	0.00	0.00	0.00	0.00	0.00	0.00	0.00	0.00	0.00	0.00	0.00	0.00	0.00	0.00	0.00
AOI00078700389	5001302 - EVALUACIÓN DE ERRORES REFRACTIVOS EN NIÑOS (AS) DE 3 A 11 AÑOS	060601 - PERSONA CUTERVO TAMIZADA	Muy Alta	2025	FISICO	108.00	108.00	108.00	108.00	108.00	107.00	107.00	107.00	107.00	107.00	107.00	107.00	1,289.00		
					COSTEO.S/	0.00	0.00	0.00	0.00	0.00	0.00	0.00	0.00	0.00	0.00	0.00	0.00	0.00	0.00	
				2026	FISICO	108.00	108.00	108.00	108.00	108.00	107.00	107.00	107.00	107.00	107.00	107.00	107.00	107.00	107.00	1,289.00
					COSTEO.S/	0.00	0.00	0.00	0.00	0.00	0.00	0.00	0.00	0.00	0.00	0.00	0.00	0.00	0.00	0.00
				2027	FISICO	108.00	108.00	108.00	108.00	108.00	107.00	107.00	107.00	107.00	107.00	107.00	107.00	107.00	107.00	1,289.00
					COSTEO.S/	0.00	0.00	0.00	0.00	0.00	0.00	0.00	0.00	0.00	0.00	0.00	0.00	0.00	0.00	0.00
AOI00078700390	5001304 - REFERENCIA DE NIÑOS CON ERRORES REFRACTIVOS	060601 - PERSONA CUTERVO TAMIZADA	Muy Alta	2025	FISICO	86.00	86.00	86.00	86.00	86.00	86.00	86.00	86.00	86.00	86.00	86.00	86.00	1,032.00		
					COSTEO.S/	0.00	0.00	0.00	0.00	0.00	0.00	0.00	0.00	0.00	0.00	0.00	0.00	0.00	0.00	
				2026	FISICO	86.00	86.00	86.00	86.00	86.00	86.00	86.00	86.00	86.00	86.00	86.00	86.00	86.00	86.00	1,032.00
					COSTEO.S/	0.00	0.00	0.00	0.00	0.00	0.00	0.00	0.00	0.00	0.00	0.00	0.00	0.00	0.00	0.00
				2027	FISICO	86.00	86.00	86.00	86.00	86.00	86.00	86.00	86.00	86.00	86.00	86.00	86.00	86.00	86.00	1,032.00
					COSTEO.S/	0.00	0.00	0.00	0.00	0.00	0.00	0.00	0.00	0.00	0.00	0.00	0.00	0.00	0.00	0.00
AOI00078700391	5001306 - TAMIZAJE DE AGUDEZA VISUAL EN NIÑOS (AS) DE 3 A 11 AÑOS	060601 - PERSONA CUTERVO TAMIZADA	Muy Alta	2025	FISICO	1,075.00	1,074.00	1,074.00	1,074.00	1,074.00	1,074.00	1,074.00	1,074.00	1,074.00	1,074.00	1,074.00	1,074.00	12,889.00		
					COSTEO.S/	2,906.44	0.00	0.00	0.00	0.00	0.00	0.00	0.00	0.00	0.00	0.00	0.00	0.00	2,906.44	
				2026	FISICO	1,075.00	1,074.00	1,074.00	1,074.00	1,074.00	1,074.00	1,074.00	1,074.00	1,074.00	1,074.00	1,074.00	1,074.00	1,074.00	1,074.00	12,889.00
					COSTEO.S/	1,000.00	0.00	0.00	0.00	0.00	0.00	1,000.00	0.00	0.00	0.00	0.00	0.00	667.00	1,000.00	3,667.00
				2027	FISICO	1,075.00	1,074.00	1,074.00	1,074.00	1,074.00	1,074.00	1,074.00	1,074.00	1,074.00	1,074.00	1,074.00	1,074.00	1,074.00	1,074.00	12,889.00
					COSTEO.S/	1,000.00	0.00	0.00	0.00	0.00	0.00	1,000.00	0.00	0.00	0.00	0.00	0.00	667.00	1,000.00	3,667.00
AOI00078700401	5001606 - PERSONAS HIPERTENSAS CON TRATAMIENTO ESPECIALIZADO	060601 - PERSONA CUTERVO TRATADA	Muy Alta	2025	FISICO	3.00	2.00	2.00	2.00	3.00	4.00	2.00	2.00	2.00	2.00	2.00	4.00	30.00		
					COSTEO.S/	0.00	0.00	0.00	0.00	0.00	0.00	0.00	0.00	0.00	0.00	0.00	0.00	0.00	0.00	
				2026	FISICO	3.00	2.00	2.00	2.00	3.00	4.00	2.00	2.00	2.00	2.00	2.00	2.00	4.00	30.00	
					COSTEO.S/	0.00	0.00	0.00	0.00	0.00	0.00	0.00	0.00	0.00	0.00	0.00	0.00	0.00	0.00	0.00
				2027	FISICO	3.00	2.00	2.00	2.00	3.00	4.00	2.00	2.00	2.00	2.00	2.00	2.00	4.00	30.00	
					COSTEO.S/	0.00	0.00	0.00	0.00	0.00	0.00	0.00	0.00	0.00	0.00	0.00	0.00	0.00	0.00	0.00
AOI00078700404	5001705 - VALORACIÓN DE COMPLICACIONES EN PERSONAS CON DIABETES	060601 - PERSONA CUTERVO TRATADA	Muy Alta	2025	FISICO	1.00	1.00	1.00	1.00	1.00	1.00	1.00	1.00	1.00	1.00	0.00	0.00	10.00		
					COSTEO.S/	0.00	0.00	0.00	0.00	0.00	0.00	0.00	0.00	0.00	0.00	0.00	0.00	0.00	0.00	
				2026	FISICO	1.00	1.00	1.00	1.00	1.00	1.00	1.00	1.00	1.00	1.00	1.00	1.00	0.00	0.00	10.00
					COSTEO.S/	0.00	0.00	0.00	0.00	0.00	0.00	0.00	0.00	0.00	0.00	0.00	0.00	0.00	0.00	0.00

POI MultiAnual con Programación Física y Costeo

				2027	FISICO	1.00	1.00	1.00	1.00	1.00	1.00	1.00	1.00	0.00	0.00	10.00		
					COSTEO.S/	0.00	0.00	0.00	0.00	0.00	0.00	0.00	0.00	0.00	0.00	0.00		
AOI00078700412	0044192 - MONITOREO, SUPERVISION, EVALUACION Y CONTROL DE PREVENCIÓN Y CONTROL DEL CANCER	060601 - INFORME CUTERVO	Muy Alta	2025	FISICO	1.00	1.00	1.00	1.00	1.00	1.00	1.00	1.00	1.00	1.00	12.00		
					COSTEO.S/	57,710.65	13,103.00	13,103.00	13,103.00	13,102.00	13,102.00	13,102.00	13,102.00	13,102.00	13,122.00	5,174.00	193,927.65	
				2026	FISICO	1.00	1.00	1.00	1.00	1.00	1.00	1.00	1.00	1.00	1.00	1.00	1.00	12.00
					COSTEO.S/	18,103.00	13,103.00	13,103.00	13,103.00	13,102.00	13,102.00	18,563.00	13,102.00	13,102.00	13,102.00	13,122.00	5,174.00	159,781.00
				2027	FISICO	1.00	1.00	1.00	1.00	1.00	1.00	1.00	1.00	1.00	1.00	1.00	1.00	12.00
					COSTEO.S/	18,103.00	13,103.00	13,103.00	13,103.00	13,102.00	13,102.00	18,563.00	13,102.00	13,102.00	13,122.00	5,174.00	159,781.00	
AOI00078700414	0215075 - TAMIZAJE CON PAPANICOLAOU PARA DETECCIÓN DE CANCER DE CUELLO UTERINO	060601 - PERSONA CUTERVO TAMIZADA	Muy Alta	2025	FISICO	228.00	228.00	228.00	227.00	227.00	227.00	227.00	227.00	227.00	227.00	2,727.00		
					COSTEO.S/	280,234.26	0.00	0.00	0.00	0.00	0.00	0.00	0.00	0.00	0.00	0.00	280,234.26	
				2026	FISICO	228.00	228.00	228.00	227.00	227.00	227.00	227.00	227.00	227.00	227.00	227.00	227.00	2,727.00
					COSTEO.S/	1,000.00	0.00	1,000.00	0.00	1,000.00	0.00	1,096.00	0.00	1,000.00	0.00	1,000.00	0.00	6,096.00
				2027	FISICO	228.00	228.00	228.00	227.00	227.00	227.00	227.00	227.00	227.00	227.00	227.00	227.00	2,727.00
					COSTEO.S/	1,000.00	0.00	1,000.00	0.00	1,000.00	0.00	1,096.00	0.00	1,000.00	0.00	6,096.00		
AOI00078700415	0215076 - TAMIZAJE CON INSPECCION VISUAL CON ACIDO ACETICO PARA DETECCIÓN DE CANCER DE CUELLO UTERINO	060601 - PERSONA CUTERVO TAMIZADA	Muy Alta	2025	FISICO	256.00	256.00	256.00	256.00	256.00	256.00	256.00	256.00	256.00	256.00	3,072.00		
					COSTEO.S/	83,885.75	0.00	0.00	0.00	0.00	0.00	0.00	0.00	0.00	0.00	0.00	83,885.75	
				2026	FISICO	256.00	256.00	256.00	256.00	256.00	256.00	256.00	256.00	256.00	256.00	256.00	3,072.00	
					COSTEO.S/	750.00	1,000.00	1,000.00	1,000.00	1,000.00	1,000.00	1,000.00	1,000.00	1,000.00	0.00	1,000.00	0.00	7,750.00
				2027	FISICO	256.00	256.00	256.00	256.00	256.00	256.00	256.00	256.00	256.00	256.00	256.00	256.00	3,072.00
					COSTEO.S/	750.00	1,000.00	1,000.00	1,000.00	1,000.00	1,000.00	1,000.00	0.00	1,000.00	0.00	7,750.00		
AOI00078700418	0215073 - CONSEJERIA PREVENTIVA EN FACTORES DE RIESGO PARA EL CANCER	060601 - PERSONA CUTERVO INFORMADA	Muy Alta	2025	FISICO	708.00	708.00	707.00	707.00	707.00	707.00	707.00	707.00	707.00	707.00	8,486.00		
					COSTEO.S/	299,562.40	93,788.00	93,788.00	93,788.00	93,788.00	93,788.00	93,788.00	93,788.00	93,788.00	94,000.00	92,000.00	130,032.00	1,365,898.40
				2026	FISICO	708.00	708.00	707.00	707.00	707.00	707.00	707.00	707.00	707.00	707.00	707.00	707.00	8,486.00
					COSTEO.S/	195,788.00	93,788.00	93,788.00	93,788.00	93,788.00	93,788.00	96,463.00	93,788.00	93,788.00	94,000.00	92,000.00	130,032.00	1,264,799.00
				2027	FISICO	708.00	708.00	707.00	707.00	707.00	707.00	707.00	707.00	707.00	707.00	707.00	707.00	8,486.00
					COSTEO.S/	195,788.00	93,788.00	93,788.00	93,788.00	93,788.00	93,788.00	96,463.00	93,788.00	93,788.00	94,000.00	92,000.00	130,032.00	1,264,799.00
AOI00078700419	0215078 - TAMIZAJE EN MUJER CON EXAMEN CLINICO DE MAMA PARA DETECCIÓN DE CANCER DE MAMA	060601 - PERSONA CUTERVO TAMIZADA	Muy Alta	2025	FISICO	297.00	297.00	297.00	297.00	296.00	296.00	296.00	296.00	296.00	296.00	3,556.00		
					COSTEO.S/	0.00	0.00	500.00	0.00	0.00	0.00	0.00	516.00	0.00	0.00	0.00	1,016.00	
				2026	FISICO	297.00	297.00	297.00	297.00	296.00	296.00	296.00	296.00	296.00	296.00	296.00	296.00	3,556.00
					COSTEO.S/	0.00	0.00	500.00	0.00	0.00	0.00	0.00	516.00	0.00	0.00	0.00	0.00	1,016.00
				2027	FISICO	297.00	297.00	297.00	297.00	296.00	296.00	296.00	296.00	296.00	296.00	296.00	296.00	3,556.00
					COSTEO.S/	0.00	0.00	500.00	0.00	0.00	0.00	0.00	516.00	0.00	0.00	1,016.00		
AOI00078700420	0215080 - TAMIZAJE PARA DETECCIÓN DE CANCER DE COLON Y RECTO	060601 - PERSONA CUTERVO TAMIZADA	Muy Alta	2025	FISICO	96.00	95.00	95.00	95.00	95.00	95.00	95.00	95.00	95.00	96.00	1,142.00		
					COSTEO.S/	22,343.72	0.00	0.00	0.00	0.00	0.00	0.00	0.00	0.00	0.00	0.00	22,343.72	
				2026	FISICO	96.00	95.00	95.00	95.00	95.00	95.00	95.00	95.00	95.00	95.00	95.00	96.00	1,142.00
					COSTEO.S/	1,500.00	0.00	0.00	0.00	0.00	0.00	2,056.00	0.00	0.00	0.00	0.00	0.00	3,556.00
				2027	FISICO	96.00	95.00	95.00	95.00	95.00	95.00	95.00	95.00	95.00	95.00	95.00	96.00	1,142.00
					COSTEO.S/	1,500.00	0.00	0.00	0.00	0.00	2,056.00	0.00	0.00	0.00	3,556.00			
AOI00078700421	0215081 - TAMIZAJE PARA DETECCIÓN DE CANCER DE PROSTATA	060601 - PERSONA CUTERVO TAMIZADA	Muy Alta	2025	FISICO	83.00	83.00	83.00	83.00	83.00	83.00	83.00	82.00	82.00	82.00	991.00		
					COSTEO.S/	164,915.38	0.00	0.00	0.00	0.00	0.00	0.00	0.00	0.00	0.00	0.00	164,915.38	
				2026	FISICO	83.00	83.00	83.00	83.00	83.00	83.00	83.00	82.00	82.00	82.00	82.00	991.00	
					COSTEO.S/	1,000.00	0.00	0.00	0.00	0.00	0.00	0.00	1,032.00	0.00	0.00	0.00	2,032.00	
				2027	FISICO	83.00	83.00	83.00	83.00	83.00	83.00	83.00	82.00	82.00	82.00	82.00	991.00	
					COSTEO.S/	1,000.00	0.00	0.00	0.00	0.00	0.00	1,032.00	0.00	2,032.00				

AOI00078700422	0081801 - ATENCION DE LA PACIENTE CON LESIONES PREMALIGNAS DE CUELLO UTERINO CON ABLACION	060601 - PERSONA CUTERVO ATENDIDA	Muy Alta	2025	FISICO	5.00	5.00	5.00	5.00	5.00	5.00	5.00	5.00	5.00	5.00	56.00			
					COSTEO.S/	2,500.00	0.00	0.00	0.00	0.00	0.00	0.00	2,580.00	0.00	0.00	0.00	0.00	5,080.00	
				2026	FISICO	5.00	5.00	5.00	5.00	5.00	5.00	5.00	5.00	5.00	4.00	4.00	4.00	4.00	56.00
					COSTEO.S/	2,500.00	0.00	0.00	0.00	0.00	0.00	0.00	2,580.00	0.00	0.00	0.00	0.00	5,080.00	
				2027	FISICO	5.00	5.00	5.00	5.00	5.00	5.00	5.00	5.00	5.00	4.00	4.00	4.00	4.00	56.00
					COSTEO.S/	2,500.00	0.00	0.00	0.00	0.00	0.00	0.00	2,580.00	0.00	0.00	0.00	0.00	5,080.00	
AOI00078700513	4398503 - EVALUACION DEL PROGRAMA DE NO TRASMISIBLES	060601 - INFORME CUTERVO	Muy Alta	2025	FISICO	1.00	1.00	1.00	1.00	1.00	1.00	1.00	1.00	1.00	1.00	1.00	12.00		
					COSTEO.S/	7,050.00	0.00	0.00	0.00	0.00	0.00	0.00	0.00	0.00	0.00	0.00	0.00	7,050.00	
				2026	FISICO	1.00	1.00	1.00	1.00	1.00	1.00	1.00	1.00	1.00	1.00	1.00	1.00	1.00	12.00
					COSTEO.S/	9,513.59	0.00	0.00	0.00	0.00	0.00	0.00	0.00	0.00	0.00	0.00	0.00	9,513.59	
				2027	FISICO	1.00	1.00	1.00	1.00	1.00	1.00	1.00	1.00	1.00	1.00	1.00	1.00	1.00	12.00
					COSTEO.S/	9,513.59	0.00	0.00	0.00	0.00	0.00	0.00	0.00	0.00	0.00	0.00	0.00	9,513.59	
AOI00078700514	4398504 - SUPERVISION DEL PROGRAMA DE NO TRASMISIBLES	060601 - INFORME CUTERVO	Muy Alta	2025	FISICO	0.00	0.00	1.00	0.00	0.00	1.00	0.00	1.00	0.00	1.00	0.00	0.00	4.00	
					COSTEO.S/	26,183.91	0.00	0.00	0.00	0.00	0.00	0.00	0.00	0.00	0.00	0.00	0.00	26,183.91	
				2026	FISICO	0.00	0.00	1.00	0.00	0.00	1.00	0.00	1.00	0.00	1.00	0.00	1.00	0.00	4.00
					COSTEO.S/	26,183.91	0.00	0.00	0.00	0.00	0.00	0.00	0.00	0.00	0.00	0.00	0.00	26,183.91	
				2027	FISICO	0.00	0.00	1.00	0.00	0.00	1.00	0.00	1.00	0.00	1.00	0.00	1.00	0.00	4.00
					COSTEO.S/	26,183.91	0.00	0.00	0.00	0.00	0.00	0.00	0.00	0.00	0.00	0.00	0.00	26,183.91	
AOI00078700515	5001103 - REFERENCIA PARA DIAGNÓSTICO Y TRATAMIENTO DE CEGUERA POR CATARATA EN EL PRIMER NIVEL DE ATENCIÓN	060601 - PERSONA CUTERVO TAMIZADA	Muy Alta	2025	FISICO	47.00	47.00	47.00	47.00	47.00	47.00	47.00	47.00	46.00	46.00	46.00	46.00	560.00	
					COSTEO.S/	0.00	0.00	0.00	0.00	0.00	0.00	0.00	0.00	0.00	0.00	0.00	0.00	0.00	
				2026	FISICO	47.00	47.00	47.00	47.00	47.00	47.00	47.00	47.00	46.00	46.00	46.00	46.00	46.00	560.00
					COSTEO.S/	0.00	0.00	0.00	0.00	0.00	0.00	0.00	0.00	0.00	0.00	0.00	0.00	0.00	
				2027	FISICO	47.00	47.00	47.00	47.00	47.00	47.00	47.00	47.00	46.00	46.00	46.00	46.00	46.00	560.00
					COSTEO.S/	0.00	0.00	0.00	0.00	0.00	0.00	0.00	0.00	0.00	0.00	0.00	0.00	0.00	
AOI00078700516	5001105 - CONSEJERÍA PARA DETECCIÓN OPORTUNA Y CONTROL DE CATARATA.	060601 - PERSONA CUTERVO TAMIZADA	Muy Alta	2025	FISICO	59.00	59.00	59.00	59.00	58.00	58.00	58.00	58.00	58.00	58.00	58.00	700.00		
					COSTEO.S/	0.00	0.00	0.00	0.00	0.00	0.00	0.00	0.00	0.00	0.00	0.00	0.00	0.00	
				2026	FISICO	59.00	59.00	59.00	59.00	58.00	58.00	58.00	58.00	58.00	58.00	58.00	58.00	58.00	700.00
					COSTEO.S/	0.00	0.00	0.00	0.00	0.00	0.00	0.00	0.00	0.00	0.00	0.00	0.00	0.00	
				2027	FISICO	59.00	59.00	59.00	59.00	58.00	58.00	58.00	58.00	58.00	58.00	58.00	58.00	58.00	700.00
					COSTEO.S/	0.00	0.00	0.00	0.00	0.00	0.00	0.00	0.00	0.00	0.00	0.00	0.00	0.00	
AOI00078700533	0081301 - TAMIZAJE DE LA PERSONA CON RIESGO DE GLAUCOMA EN EL PRIMER Y SEGUNDO NIVEL DE ATENCIÓN	060601 - PERSONA CUTERVO TAMIZADA	Muy Alta	2025	FISICO	3.00	4.00	4.00	4.00	4.00	3.00	4.00	4.00	4.00	4.00	3.00	45.00		
					COSTEO.S/	112.55	0.00	0.00	0.00	0.00	0.00	0.00	0.00	0.00	0.00	0.00	0.00	112.55	
				2026	FISICO	3.00	4.00	4.00	4.00	4.00	3.00	4.00	4.00	4.00	4.00	4.00	3.00	45.00	
					COSTEO.S/	112.55	0.00	0.00	0.00	0.00	0.00	0.00	0.00	0.00	0.00	0.00	0.00	112.55	
				2027	FISICO	3.00	4.00	4.00	4.00	4.00	3.00	4.00	4.00	4.00	4.00	4.00	3.00	45.00	
					COSTEO.S/	112.55	0.00	0.00	0.00	0.00	0.00	0.00	0.00	0.00	0.00	0.00	0.00	112.55	
AOI00078700534	0081302 - CONSEJERÍA INTEGRAL EN SALUD OCULAR Y GLAUCOMA	060601 - PERSONA CUTERVO TAMIZADA	Muy Alta	2025	FISICO	0.00	0.00	1.00	1.00	1.00	1.00	1.00	1.00	1.00	1.00	1.00	0.00	9.00	
					COSTEO.S/	0.00	0.00	0.00	0.00	0.00	0.00	0.00	0.00	0.00	0.00	0.00	0.00	0.00	
				2026	FISICO	0.00	0.00	1.00	1.00	1.00	1.00	1.00	1.00	1.00	1.00	1.00	1.00	0.00	9.00
					COSTEO.S/	0.00	0.00	0.00	0.00	0.00	0.00	0.00	0.00	0.00	0.00	0.00	0.00	0.00	
				2027	FISICO	0.00	0.00	1.00	1.00	1.00	1.00	1.00	1.00	1.00	1.00	1.00	1.00	0.00	9.00
					COSTEO.S/	0.00	0.00	0.00	0.00	0.00	0.00	0.00	0.00	0.00	0.00	0.00	0.00	0.00	
AOI00078700535	0081303 - REFERENCIA PARA DIAGNÓSTICO Y TRATAMIENTO DE GLAUCOMA EN EL PRIMER NIVEL DE ATENCIÓN	060601 - PERSONA CUTERVO TAMIZADA	Muy Alta	2025	FISICO	0.00	1.00	1.00	1.00	1.00	0.00	1.00	1.00	1.00	1.00	1.00	0.00	9.00	
					COSTEO.S/	300.00	0.00	0.00	0.00	0.00	0.00	0.00	0.00	0.00	0.00	0.00	0.00	300.00	
				2026	FISICO	0.00	1.00	1.00	1.00	1.00	0.00	1.00	1.00	1.00	1.00	1.00	1.00	0.00	9.00
					COSTEO.S/	300.00	0.00	0.00	0.00	0.00	0.00	0.00	0.00	0.00	0.00	0.00	0.00	300.00	

POI MultiAnual con Programación Física y Costeo

			2027	FISICO	0.00	1.00	1.00	1.00	1.00	0.00	1.00	1.00	1.00	1.00	0.00	9.00		
				COSTEO.S/	300.00	0.00	0.00	0.00	0.00	0.00	0.00	0.00	0.00	0.00	0.00	300.00		
AOI00078700536	0081305 - EVALUACIÓN DE LA PERSONA CON RIESGO DE GLAUCOMA EN EL PRIMER Y SEGUNDO NIVEL DE ATENCIÓN	060601 - PERSONA CUTERVO TAMIZADA	Muy Alta	2025	FISICO	0.00	1.00	1.00	1.00	1.00	0.00	1.00	1.00	1.00	1.00	0.00	9.00	
					COSTEO.S/	100.00	0.00	0.00	0.00	0.00	0.00	0.00	0.00	0.00	0.00	0.00	0.00	100.00
				2026	FISICO	0.00	1.00	1.00	1.00	1.00	0.00	1.00	1.00	1.00	1.00	1.00	0.00	9.00
					COSTEO.S/	100.00	0.00	0.00	0.00	0.00	0.00	0.00	0.00	0.00	0.00	0.00	0.00	100.00
			2027	FISICO	0.00	1.00	1.00	1.00	1.00	0.00	1.00	1.00	1.00	1.00	0.00	9.00		
				COSTEO.S/	100.00	0.00	0.00	0.00	0.00	0.00	0.00	0.00	0.00	0.00	0.00	100.00		
AOI00078700537	0086601 - DETECCIÓN DE PERSONA CON ENFERMEDADES EXTERNAS DEL OJO	060601 - PERSONA CUTERVO TAMIZADA	Muy Alta	2025	FISICO	50.00	50.00	50.00	50.00	50.00	50.00	50.00	50.00	50.00	50.00	50.00	600.00	
					COSTEO.S/	179.98	0.00	0.00	0.00	0.00	0.00	0.00	0.00	0.00	0.00	0.00	0.00	179.98
				2026	FISICO	50.00	50.00	50.00	50.00	50.00	50.00	50.00	50.00	50.00	50.00	50.00	50.00	600.00
					COSTEO.S/	179.98	0.00	0.00	0.00	0.00	0.00	0.00	0.00	0.00	0.00	0.00	0.00	179.98
			2027	FISICO	50.00	50.00	50.00	50.00	50.00	50.00	50.00	50.00	50.00	50.00	50.00	600.00		
				COSTEO.S/	179.98	0.00	0.00	0.00	0.00	0.00	0.00	0.00	0.00	0.00	0.00	179.98		
AOI00078700538	0086602 - DIAGNÓSTICO DE ENFERMEDADES EXTERNAS DEL OJO	060601 - PERSONA CUTERVO TAMIZADA	Muy Alta	2025	FISICO	50.00	50.00	50.00	50.00	50.00	50.00	50.00	50.00	50.00	50.00	50.00	600.00	
					COSTEO.S/	36,470.10	0.00	0.00	0.00	0.00	0.00	0.00	0.00	0.00	0.00	0.00	0.00	36,470.10
				2026	FISICO	50.00	50.00	50.00	50.00	50.00	50.00	50.00	50.00	50.00	50.00	50.00	50.00	600.00
					COSTEO.S/	36,470.10	0.00	0.00	0.00	0.00	0.00	0.00	0.00	0.00	0.00	0.00	0.00	36,470.10
			2027	FISICO	50.00	50.00	50.00	50.00	50.00	50.00	50.00	50.00	50.00	50.00	600.00			
				COSTEO.S/	36,470.10	0.00	0.00	0.00	0.00	0.00	0.00	0.00	0.00	0.00	36,470.10			
AOI00078700539	0086603 - CONSEJERÍA INTEGRAL EN SALUD OCULAR - ENFERMEDADES EXTERNAS DEL OJO	060601 - PERSONA CUTERVO TAMIZADA	Muy Alta	2025	FISICO	50.00	50.00	50.00	50.00	50.00	50.00	50.00	50.00	50.00	50.00	50.00	600.00	
					COSTEO.S/	172.22	0.00	0.00	0.00	0.00	0.00	0.00	0.00	0.00	0.00	0.00	172.22	
				2026	FISICO	50.00	50.00	50.00	50.00	50.00	50.00	50.00	50.00	50.00	50.00	50.00	600.00	
					COSTEO.S/	172.22	0.00	0.00	0.00	0.00	0.00	0.00	0.00	0.00	0.00	0.00	172.22	
			2027	FISICO	50.00	50.00	50.00	50.00	50.00	50.00	50.00	50.00	50.00	50.00	600.00			
				COSTEO.S/	172.22	0.00	0.00	0.00	0.00	0.00	0.00	0.00	0.00	0.00	172.22			
AOI00078700545	0215082 - TAMIZAJE PARA DETECCION DE CANCER DE PIEL	060601 - PERSONA CUTERVO TAMIZADA	Muy Alta	2025	FISICO	98.00	98.00	98.00	98.00	98.00	98.00	98.00	98.00	98.00	98.00	97.00	1,175.00	
					COSTEO.S/	5,069.24	0.00	0.00	0.00	0.00	0.00	0.00	0.00	0.00	0.00	0.00	0.00	5,069.24
				2026	FISICO	98.00	98.00	98.00	98.00	98.00	98.00	98.00	98.00	98.00	98.00	98.00	97.00	1,175.00
					COSTEO.S/	5,900.00	0.00	0.00	0.00	0.00	0.00	0.00	0.00	0.00	0.00	0.00	0.00	5,900.00
			2027	FISICO	98.00	98.00	98.00	98.00	98.00	98.00	98.00	98.00	98.00	98.00	97.00	1,175.00		
				COSTEO.S/	5,900.00	0.00	0.00	0.00	0.00	0.00	0.00	0.00	0.00	0.00	5,900.00			
AOI00078700622	0068002 - EXAMEN ESTOMATOLOGICO	060601 - PERSONA CUTERVO ATENDIDA	Muy Alta	2025	FISICO	810.00	810.00	810.00	810.00	810.00	810.00	810.00	810.00	810.00	810.00	810.00	9,720.00	
					COSTEO.S/	277,107.00	0.00	0.00	0.00	0.00	0.00	0.00	0.00	0.00	0.00	0.00	0.00	277,107.00
				2026	FISICO	810.00	810.00	810.00	810.00	810.00	810.00	810.00	810.00	810.00	810.00	810.00	810.00	9,720.00
					COSTEO.S/	1,852.00	1,000.00	1,000.00	1,000.00	1,000.00	1,000.00	1,000.00	1,000.00	1,000.00	1,000.00	1,000.00	2,000.00	13,852.00
			2027	FISICO	810.00	810.00	810.00	810.00	810.00	810.00	810.00	810.00	810.00	810.00	810.00	9,720.00		
				COSTEO.S/	1,852.00	1,000.00	1,000.00	1,000.00	1,000.00	1,000.00	1,000.00	1,000.00	1,000.00	1,000.00	2,000.00	13,852.00		
AOI00078700623	5000702 - CONSULTA ESTOMATOLOGICA	060601 - PERSONA TRATADA CUTERVO	Muy Alta	2025	FISICO	165.00	165.00	165.00	165.00	165.00	165.00	165.00	165.00	164.00	164.00	164.00	1,977.00	
					COSTEO.S/	5,441.80	0.00	0.00	0.00	0.00	0.00	0.00	0.00	0.00	0.00	0.00	0.00	5,441.80
				2026	FISICO	165.00	165.00	165.00	165.00	165.00	165.00	165.00	165.00	164.00	164.00	164.00	164.00	1,977.00
					COSTEO.S/	1,191.00	0.00	0.00	0.00	0.00	1,000.00	0.00	1,000.00	0.00	1,000.00	0.00	1,000.00	4,191.00
			2027	FISICO	165.00	165.00	165.00	165.00	165.00	165.00	165.00	165.00	164.00	164.00	164.00	1,977.00		
				COSTEO.S/	1,191.00	0.00	0.00	0.00	0.00	1,000.00	0.00	1,000.00	0.00	1,000.00	4,191.00			

POI MultiAnual con Programación Física y Costeo

AOI00078700660	5001605 - PACIENTES CON ENFERMEDAD CARDIOMETABOLICA ORGANIZADOS QUE RECIBEN EDUCACION PARA EL CONTROL DE LA ENFERMEDAD	060601 - CUTERVO	PERSONA TRATADA	Muy Alta	2025	FISICO	0.00	1.00	1.00	1.00	1.00	1.00	1.00	1.00	1.00	0.00	10.00				
						COSTEO.S/	0.00	0.00	0.00	0.00	0.00	0.00	0.00	0.00	0.00	0.00	0.00	0.00	0.00	0.00	
					2026	FISICO	0.00	1.00	1.00	1.00	1.00	1.00	1.00	1.00	1.00	1.00	1.00	1.00	1.00	0.00	10.00
						COSTEO.S/	0.00	0.00	0.00	0.00	0.00	0.00	0.00	0.00	0.00	0.00	0.00	0.00	0.00	0.00	0.00
					2027	FISICO	0.00	1.00	1.00	1.00	1.00	1.00	1.00	1.00	1.00	1.00	1.00	1.00	1.00	0.00	10.00
						COSTEO.S/	0.00	0.00	0.00	0.00	0.00	0.00	0.00	0.00	0.00	0.00	0.00	0.00	0.00	0.00	0.00
AOI00078700661	5001704 - PACIENTES DIABETICOS CON TRATAMIENTO ESPECIALIZADO	060601 - CUTERVO	PERSONA TRATADA	Muy Alta	2025	FISICO	2.00	1.00	1.00	1.00	1.00	2.00	1.00	1.00	1.00	1.00	2.00	15.00			
						COSTEO.S/	0.00	0.00	0.00	0.00	0.00	0.00	0.00	0.00	0.00	0.00	0.00	0.00	0.00	0.00	
					2026	FISICO	2.00	1.00	1.00	1.00	1.00	2.00	1.00	1.00	1.00	1.00	1.00	1.00	2.00	15.00	
						COSTEO.S/	0.00	0.00	0.00	0.00	0.00	0.00	0.00	0.00	0.00	0.00	0.00	0.00	0.00	0.00	0.00
					2027	FISICO	2.00	1.00	1.00	1.00	1.00	2.00	1.00	1.00	1.00	1.00	1.00	1.00	2.00	15.00	
						COSTEO.S/	0.00	0.00	0.00	0.00	0.00	0.00	0.00	0.00	0.00	0.00	0.00	0.00	0.00	0.00	0.00
AOI00078700663	5001707 - MANEJO DE LA ENFERMEDAD RENAL DIABETICA	060601 - CUTERVO	PERSONA TRATADA	Muy Alta	2025	FISICO	0.00	0.00	1.00	0.00	0.00	1.00	0.00	0.00	1.00	0.00	0.00	1.00	4.00		
						COSTEO.S/	1,352.90	0.00	0.00	0.00	0.00	0.00	0.00	0.00	0.00	0.00	0.00	0.00	0.00	1,352.90	
					2026	FISICO	0.00	0.00	1.00	0.00	0.00	1.00	0.00	0.00	1.00	0.00	0.00	0.00	1.00	4.00	
						COSTEO.S/	1,352.90	0.00	0.00	0.00	0.00	0.00	0.00	0.00	0.00	0.00	0.00	0.00	0.00	1,352.90	
					2027	FISICO	0.00	0.00	1.00	0.00	0.00	1.00	0.00	0.00	1.00	0.00	0.00	0.00	1.00	4.00	
						COSTEO.S/	1,352.90	0.00	0.00	0.00	0.00	0.00	0.00	0.00	0.00	0.00	0.00	0.00	0.00	1,352.90	
AOI00078700664	0068001 - ASESORIA NUTRICIONAL PARA EL CONTROL DE ENFERMEADES DENTALES	060601 - CUTERVO	PERSONA ATENDIDA	Muy Alta	2025	FISICO	348.00	348.00	348.00	348.00	348.00	348.00	348.00	348.00	348.00	347.00	347.00	4,174.00			
						COSTEO.S/	3,887.34	0.00	0.00	0.00	0.00	0.00	0.00	0.00	0.00	0.00	0.00	0.00	0.00	3,887.34	
					2026	FISICO	348.00	348.00	348.00	348.00	348.00	348.00	348.00	348.00	348.00	348.00	347.00	347.00	4,174.00		
						COSTEO.S/	0.00	0.00	0.00	0.00	0.00	0.00	0.00	0.00	0.00	0.00	0.00	0.00	0.00	0.00	
					2027	FISICO	348.00	348.00	348.00	348.00	348.00	348.00	348.00	348.00	348.00	348.00	347.00	347.00	4,174.00		
						COSTEO.S/	0.00	0.00	0.00	0.00	0.00	0.00	0.00	0.00	0.00	0.00	0.00	0.00	0.00		
AOI00078700665	0068003 - INSTRUCCIÓN DE HIGIENE ORAL	060601 - CUTERVO	PERSONA ATENDIDA	Muy Alta	2025	FISICO	348.00	348.00	348.00	348.00	348.00	348.00	348.00	348.00	348.00	347.00	347.00	4,174.00			
						COSTEO.S/	191,172.68	0.00	0.00	0.00	0.00	0.00	0.00	0.00	0.00	0.00	0.00	0.00	191,172.68		
					2026	FISICO	348.00	348.00	348.00	348.00	348.00	348.00	348.00	348.00	348.00	348.00	347.00	347.00	4,174.00		
						COSTEO.S/	0.00	0.00	0.00	0.00	0.00	0.00	0.00	0.00	0.00	0.00	0.00	0.00	0.00		
					2027	FISICO	348.00	348.00	348.00	348.00	348.00	348.00	348.00	348.00	348.00	348.00	347.00	347.00	4,174.00		
						COSTEO.S/	0.00	0.00	0.00	0.00	0.00	0.00	0.00	0.00	0.00	0.00	0.00	0.00	0.00		
AOI00078700666	5000601 - APLICACION DE SELLANTES	060601 - CUTERVO	PERSONA ATENDIDA	Muy Alta	2025	FISICO	34.00	34.00	34.00	34.00	34.00	34.00	34.00	34.00	34.00	34.00	33.00	33.00	406.00		
						COSTEO.S/	74,834.80	0.00	0.00	0.00	0.00	0.00	0.00	0.00	0.00	0.00	0.00	0.00	0.00	74,834.80	
					2026	FISICO	34.00	34.00	34.00	34.00	34.00	34.00	34.00	34.00	34.00	34.00	33.00	33.00	406.00		
						COSTEO.S/	0.00	0.00	0.00	0.00	0.00	0.00	0.00	0.00	0.00	0.00	0.00	0.00	0.00		
					2027	FISICO	34.00	34.00	34.00	34.00	34.00	34.00	34.00	34.00	34.00	34.00	33.00	33.00	406.00		
						COSTEO.S/	0.00	0.00	0.00	0.00	0.00	0.00	0.00	0.00	0.00	0.00	0.00	0.00	0.00		
AOI00078700667	5000602 - APLICACION DE FLUOR BARNIZ	060601 - CUTERVO	PERSONA ATENDIDA	Muy Alta	2025	FISICO	125.00	125.00	125.00	125.00	125.00	125.00	125.00	125.00	125.00	125.00	125.00	1,500.00			
						COSTEO.S/	92,038.34	0.00	0.00	0.00	0.00	0.00	0.00	0.00	0.00	0.00	0.00	0.00	0.00	92,038.34	
					2026	FISICO	125.00	125.00	125.00	125.00	125.00	125.00	125.00	125.00	125.00	125.00	125.00	125.00	125.00	1,500.00	
						COSTEO.S/	0.00	0.00	0.00	0.00	0.00	0.00	0.00	0.00	0.00	0.00	0.00	0.00	0.00	0.00	
					2027	FISICO	125.00	125.00	125.00	125.00	125.00	125.00	125.00	125.00	125.00	125.00	125.00	125.00	125.00	1,500.00	
						COSTEO.S/	0.00	0.00	0.00	0.00	0.00	0.00	0.00	0.00	0.00	0.00	0.00	0.00	0.00		
AOI00078700668	5000603 - APLICACION DEL FLUOR GEL	060601 - CUTERVO	PERSONA ATENDIDA	Muy Alta	2025	FISICO	90.00	90.00	90.00	90.00	90.00	90.00	90.00	90.00	90.00	90.00	90.00	1,080.00			
						COSTEO.S/	290.00	0.00	0.00	0.00	0.00	0.00	0.00	0.00	0.00	0.00	0.00	0.00	0.00	290.00	
					2026	FISICO	90.00	90.00	90.00	90.00	90.00	90.00	90.00	90.00	90.00	90.00	90.00	90.00	90.00	1,080.00	
						COSTEO.S/	0.00	0.00	0.00	0.00	0.00	0.00	0.00	0.00	0.00	0.00	0.00	0.00	0.00	0.00	

				2027	FISICO	90.00	90.00	90.00	90.00	90.00	90.00	90.00	90.00	90.00	90.00	90.00	1,080.00			
					COSTEO.S/	0.00	0.00	0.00	0.00	0.00	0.00	0.00	0.00	0.00	0.00	0.00	0.00			
AOI00078700669	5000606 - PROFILAXIS DENTAL	060601 - PERSONA CUTERVO ATENDIDA	Muy Alta	2025	FISICO	347.00	347.00	347.00	347.00	347.00	357.00	347.00	347.00	347.00	347.00	347.00	347.00	4,174.00		
					COSTEO.S/	4,541.00	0.00	0.00	0.00	0.00	0.00	0.00	0.00	0.00	0.00	0.00	0.00	0.00	4,541.00	
				2026	FISICO	347.00	347.00	347.00	347.00	347.00	357.00	347.00	347.00	347.00	347.00	347.00	347.00	347.00	347.00	4,174.00
					COSTEO.S/	0.00	0.00	0.00	0.00	0.00	0.00	0.00	0.00	0.00	0.00	0.00	0.00	0.00	0.00	0.00
				2027	FISICO	347.00	347.00	347.00	347.00	347.00	357.00	347.00	347.00	347.00	347.00	347.00	347.00	4,174.00		
					COSTEO.S/	0.00	0.00	0.00	0.00	0.00	0.00	0.00	0.00	0.00	0.00	0.00	0.00			
AOI00078700670	0068101 - RASPAJE DENTAL	060601 - PERSONA CUTERVO	PERSONA TRATADA Muy Alta	2025	FISICO	83.00	83.00	83.00	83.00	82.00	82.00	82.00	82.00	82.00	82.00	82.00	82.00	988.00		
					COSTEO.S/	3,748.50	0.00	0.00	0.00	0.00	0.00	0.00	0.00	0.00	0.00	0.00	0.00	0.00	3,748.50	
				2026	FISICO	83.00	83.00	83.00	83.00	82.00	82.00	82.00	82.00	82.00	82.00	82.00	82.00	82.00	82.00	988.00
					COSTEO.S/	0.00	0.00	0.00	0.00	0.00	0.00	0.00	0.00	0.00	0.00	0.00	0.00	0.00	0.00	0.00
				2027	FISICO	83.00	83.00	83.00	83.00	82.00	82.00	82.00	82.00	82.00	82.00	82.00	82.00	988.00		
					COSTEO.S/	0.00	0.00	0.00	0.00	0.00	0.00	0.00	0.00	0.00	0.00	0.00	0.00			
AOI00078700671	5000701 - DEBRIDACION DE LOS PROCESOS INFECCIOSOS BUCODENTALES	060601 - PERSONA CUTERVO	PERSONA TRATADA Muy Alta	2025	FISICO	23.00	22.00	22.00	22.00	22.00	22.00	22.00	22.00	22.00	22.00	22.00	23.00	266.00		
					COSTEO.S/	13,358.94	0.00	0.00	0.00	0.00	0.00	0.00	0.00	0.00	0.00	0.00	0.00	0.00	13,358.94	
				2026	FISICO	23.00	22.00	22.00	22.00	22.00	22.00	22.00	22.00	22.00	22.00	22.00	22.00	23.00	266.00	
					COSTEO.S/	0.00	0.00	0.00	0.00	0.00	0.00	0.00	0.00	0.00	0.00	0.00	0.00	0.00	0.00	
				2027	FISICO	23.00	22.00	22.00	22.00	22.00	22.00	22.00	22.00	22.00	22.00	23.00	266.00			
					COSTEO.S/	0.00	0.00	0.00	0.00	0.00	0.00	0.00	0.00	0.00	0.00	0.00				
AOI00078700672	5000703 - EXODONCIA SIMPLE	060601 - PERSONA CUTERVO	PERSONA TRATADA Muy Alta	2025	FISICO	209.00	209.00	209.00	209.00	208.00	208.00	208.00	208.00	208.00	208.00	208.00	208.00	2,500.00		
					COSTEO.S/	28,614.20	0.00	0.00	0.00	0.00	0.00	0.00	0.00	0.00	0.00	0.00	0.00	0.00	28,614.20	
				2026	FISICO	209.00	209.00	209.00	209.00	208.00	208.00	208.00	208.00	208.00	208.00	208.00	208.00	208.00	208.00	2,500.00
					COSTEO.S/	0.00	0.00	0.00	0.00	0.00	0.00	0.00	0.00	0.00	0.00	0.00	0.00	0.00	0.00	
				2027	FISICO	209.00	209.00	209.00	209.00	208.00	208.00	208.00	208.00	208.00	208.00	208.00	208.00	2,500.00		
					COSTEO.S/	0.00	0.00	0.00	0.00	0.00	0.00	0.00	0.00	0.00	0.00	0.00				
AOI00078700673	5000704 - RESTAURACIONES DENTALES CON IONOMERO DE VIDRIO	060601 - PERSONA CUTERVO	PERSONA TRATADA Muy Alta	2025	FISICO	100.00	100.00	100.00	100.00	100.00	100.00	99.00	99.00	99.00	99.00	99.00	99.00	1,194.00		
					COSTEO.S/	240,248.62	0.00	0.00	0.00	0.00	0.00	0.00	0.00	0.00	0.00	0.00	0.00	0.00	240,248.62	
				2026	FISICO	100.00	100.00	100.00	100.00	100.00	100.00	99.00	99.00	99.00	99.00	99.00	99.00	99.00	1,194.00	
					COSTEO.S/	0.00	0.00	0.00	0.00	0.00	0.00	0.00	0.00	0.00	0.00	0.00	0.00	0.00	0.00	
				2027	FISICO	100.00	100.00	100.00	100.00	100.00	100.00	99.00	99.00	99.00	99.00	99.00	1,194.00			
					COSTEO.S/	0.00	0.00	0.00	0.00	0.00	0.00	0.00	0.00	0.00	0.00	0.00				
AOI00078700674	5000705 - RESTAURACIONES DENTALES CON RESINA	060601 - PERSONA CUTERVO	PERSONA TRATADA Muy Alta	2025	FISICO	250.00	250.00	250.00	250.00	250.00	250.00	250.00	250.00	250.00	250.00	250.00	3,000.00			
					COSTEO.S/	3,538.43	0.00	0.00	0.00	0.00	0.00	0.00	0.00	0.00	0.00	0.00	0.00	3,538.43		
				2026	FISICO	250.00	250.00	250.00	250.00	250.00	250.00	250.00	250.00	250.00	250.00	250.00	250.00	250.00	3,000.00	
					COSTEO.S/	0.00	0.00	0.00	0.00	0.00	0.00	0.00	0.00	0.00	0.00	0.00	0.00	0.00		
				2027	FISICO	250.00	250.00	250.00	250.00	250.00	250.00	250.00	250.00	250.00	250.00	250.00	3,000.00			
					COSTEO.S/	0.00	0.00	0.00	0.00	0.00	0.00	0.00	0.00	0.00	0.00					
AOI00078700676	0086604 - REFERENCIA PARA DIAGNÓSTICO Y TRATAMIENTO DE ENFERMEDADES EXTERNAS DEL OJO EN EL PRIMER NIVEL DE ATENCIÓN	060601 - PERSONA CUTERVO TAMIZADA	Muy Alta	2025	FISICO	4.00	2.00	2.00	2.00	2.00	4.00	2.00	2.00	2.00	2.00	4.00	30.00			
					COSTEO.S/	1,500.00	0.00	0.00	0.00	0.00	0.00	0.00	0.00	0.00	0.00	0.00	0.00	1,500.00		
				2026	FISICO	4.00	2.00	2.00	2.00	2.00	4.00	2.00	2.00	2.00	2.00	2.00	4.00	30.00		
					COSTEO.S/	1,500.00	0.00	0.00	0.00	0.00	0.00	0.00	0.00	0.00	0.00	0.00	0.00	1,500.00		
				2027	FISICO	4.00	2.00	2.00	2.00	2.00	4.00	2.00	2.00	2.00	2.00	4.00	30.00			
					COSTEO.S/	1,500.00	0.00	0.00	0.00	0.00	0.00	0.00	0.00	0.00	0.00	1,500.00				

POI MultiAnual con Programación Física y Costeo

AOI00078700710	0044195 - IMPLEMENTACIÓN DE DOCUMENTOS TÉCNICOS NORMATIVOS	060601 - INFORME CUTERVO	Muy Alta	2025	FISICO	0.00	0.00	0.00	0.00	1.00	0.00	0.00	0.00	0.00	0.00	0.00	2.00		
					COSTEO.S/	27,398.00	0.00	0.00	0.00	0.00	0.00	0.00	0.00	0.00	0.00	0.00	0.00	0.00	27,398.00
				2026	FISICO	0.00	0.00	0.00	0.00	1.00	0.00	0.00	0.00	0.00	0.00	1.00	0.00	0.00	2.00
					COSTEO.S/	1,000.00	1,000.00	1,000.00	1,000.00	1,000.00	1,000.00	1,732.00	1,000.00	1,000.00	1,000.00	1,000.00	1,000.00	1,000.00	12,732.00
				2027	FISICO	0.00	0.00	0.00	0.00	1.00	0.00	0.00	0.00	0.00	0.00	1.00	0.00	0.00	2.00
					COSTEO.S/	1,000.00	1,000.00	1,000.00	1,000.00	1,000.00	1,000.00	1,732.00	1,000.00	1,000.00	1,000.00	1,000.00	1,000.00	1,000.00	12,732.00
AOI00078700788	5001508 - PERSONAS DE 5 AÑOS A MAS CON VALORACIÓN CLÍNICA DE FACTORES DE RIESGO	060601 - PERSONA CUTERVO TAMIZADA	Muy Alta	2025	FISICO	1,100.00	1,100.00	1,100.00	1,100.00	1,100.00	1,100.00	1,100.00	1,100.00	1,100.00	1,100.00	1,100.00	13,200.00		
					COSTEO.S/	58,000.51	0.00	0.00	0.00	0.00	0.00	0.00	0.00	0.00	0.00	0.00	0.00	0.00	58,000.51
				2026	FISICO	1,100.00	1,100.00	1,100.00	1,100.00	1,100.00	1,100.00	1,100.00	1,100.00	1,100.00	1,100.00	1,100.00	1,100.00	1,100.00	13,200.00
					COSTEO.S/	0.00	0.00	0.00	0.00	0.00	0.00	0.00	0.00	0.00	0.00	0.00	0.00	0.00	0.00
				2027	FISICO	1,100.00	1,100.00	1,100.00	1,100.00	1,100.00	1,100.00	1,100.00	1,100.00	1,100.00	1,100.00	1,100.00	1,100.00	1,100.00	13,200.00
					COSTEO.S/	0.00	0.00	0.00	0.00	0.00	0.00	0.00	0.00	0.00	0.00	0.00	0.00	0.00	0.00
AOI00078700789	5001509 - TAMIZAJE DE LABORATORIO A PERSONAS DE 18 A 40 AÑOS CON RIESGO ELEVADO	060601 - PERSONA CUTERVO TAMIZADA	Muy Alta	2025	FISICO	416.00	416.00	416.00	416.00	416.00	420.00	416.00	416.00	416.00	416.00	420.00	5,000.00		
					COSTEO.S/	34,925.10	0.00	0.00	0.00	0.00	0.00	0.00	0.00	0.00	0.00	0.00	0.00	0.00	34,925.10
				2026	FISICO	416.00	416.00	416.00	416.00	416.00	420.00	416.00	416.00	416.00	416.00	416.00	416.00	420.00	5,000.00
					COSTEO.S/	0.00	0.00	0.00	0.00	0.00	0.00	0.00	0.00	0.00	0.00	0.00	0.00	0.00	0.00
				2027	FISICO	416.00	416.00	416.00	416.00	416.00	420.00	416.00	416.00	416.00	416.00	416.00	416.00	420.00	5,000.00
					COSTEO.S/	0.00	0.00	0.00	0.00	0.00	0.00	0.00	0.00	0.00	0.00	0.00	0.00	0.00	0.00
AOI00078700790	5001510 - TAMIZAJE DE LABORATORIO A PERSONAS MAYORES DE 40 AÑOS	060601 - PERSONA CUTERVO TAMIZADA	Muy Alta	2025	FISICO	400.00	400.00	400.00	400.00	400.00	400.00	400.00	400.00	400.00	400.00	400.00	4,800.00		
					COSTEO.S/	0.00	0.00	0.00	0.00	0.00	0.00	0.00	0.00	0.00	0.00	0.00	0.00	0.00	
				2026	FISICO	400.00	400.00	400.00	400.00	400.00	400.00	400.00	400.00	400.00	400.00	400.00	400.00	4,800.00	
					COSTEO.S/	0.00	0.00	0.00	0.00	0.00	0.00	0.00	0.00	0.00	0.00	0.00	0.00	0.00	
				2027	FISICO	400.00	400.00	400.00	400.00	400.00	400.00	400.00	400.00	400.00	400.00	400.00	400.00	4,800.00	
					COSTEO.S/	0.00	0.00	0.00	0.00	0.00	0.00	0.00	0.00	0.00	0.00	0.00	0.00	0.00	
AOI00078700791	5001608 - TRATAMIENTO Y CONTROL DE PERSONAS SEGÚN CLASIFICACIÓN DE RIESGO CARDIOVASCULAR	060601 - PERSONA CUTERVO ATENDIDA	Muy Alta	2025	FISICO	6.00	6.00	6.00	6.00	6.00	6.00	6.00	6.00	6.00	6.00	6.00	72.00		
					COSTEO.S/	3,104.58	0.00	0.00	0.00	0.00	0.00	0.00	0.00	0.00	0.00	0.00	0.00	0.00	3,104.58
				2026	FISICO	6.00	6.00	6.00	6.00	6.00	6.00	6.00	6.00	6.00	6.00	6.00	6.00	72.00	
					COSTEO.S/	0.00	0.00	0.00	0.00	0.00	0.00	0.00	0.00	0.00	0.00	0.00	0.00	0.00	
				2027	FISICO	6.00	6.00	6.00	6.00	6.00	6.00	6.00	6.00	6.00	6.00	6.00	6.00	72.00	
					COSTEO.S/	0.00	0.00	0.00	0.00	0.00	0.00	0.00	0.00	0.00	0.00	0.00	0.00	0.00	
AOI00078700792	5001609 - TRATAMIENTO PARA PERSONA CON HIPERTENSIÓN SIN DAÑO DE ÓRGANO	060601 - PERSONA CUTERVO ATENDIDA	Muy Alta	2025	FISICO	215.00	215.00	215.00	215.00	215.00	215.00	215.00	215.00	215.00	215.00	215.00	2,580.00		
					COSTEO.S/	7,780.00	0.00	0.00	0.00	0.00	0.00	0.00	0.00	0.00	0.00	0.00	0.00	0.00	7,780.00
				2026	FISICO	215.00	215.00	215.00	215.00	215.00	215.00	215.00	215.00	215.00	215.00	215.00	215.00	2,580.00	
					COSTEO.S/	0.00	0.00	0.00	0.00	0.00	0.00	0.00	0.00	0.00	0.00	0.00	0.00	0.00	
				2027	FISICO	215.00	215.00	215.00	215.00	215.00	215.00	215.00	215.00	215.00	215.00	215.00	215.00	2,580.00	
					COSTEO.S/	0.00	0.00	0.00	0.00	0.00	0.00	0.00	0.00	0.00	0.00	0.00	0.00	0.00	
AOI00078700793	5001708 - TRATAMIENTO PARA PERSONA CON DIABETES MELLITUS SIN DAÑO DE ÓRGANO	060601 - PERSONA CUTERVO ATENDIDA	Muy Alta	2025	FISICO	24.00	24.00	24.00	24.00	24.00	24.00	24.00	24.00	24.00	24.00	24.00	288.00		
					COSTEO.S/	5,789.98	0.00	0.00	0.00	0.00	0.00	0.00	0.00	0.00	0.00	0.00	0.00	0.00	5,789.98
				2026	FISICO	24.00	24.00	24.00	24.00	24.00	24.00	24.00	24.00	24.00	24.00	24.00	24.00	288.00	
					COSTEO.S/	0.00	0.00	0.00	0.00	0.00	0.00	0.00	0.00	0.00	0.00	0.00	0.00	0.00	
				2027	FISICO	24.00	24.00	24.00	24.00	24.00	24.00	24.00	24.00	24.00	24.00	24.00	24.00	288.00	
					COSTEO.S/	0.00	0.00	0.00	0.00	0.00	0.00	0.00	0.00	0.00	0.00	0.00	0.00	0.00	
AOI00078700832	4399727 - TOMA DE MUESTRAS BIOLÓGICAS PARA DOSAJE DE METALES PESADOS A PERSONAS EXPUESTAS	060601 - PERSONA CUTERVO ATENDIDA	Muy Alta	2025	FISICO	0.00	0.00	0.00	0.00	5.00	0.00	0.00	0.00	0.00	0.00	0.00	5.00		
					COSTEO.S/	0.00	0.00	0.00	0.00	0.00	0.00	0.00	0.00	0.00	0.00	0.00	0.00		
				2026	FISICO	0.00	0.00	0.00	0.00	5.00	0.00	0.00	0.00	0.00	0.00	0.00	5.00		
					COSTEO.S/	0.00	0.00	0.00	0.00	0.00	0.00	0.00	0.00	0.00	0.00	0.00	0.00		

CODIGO	ACTIVIDAD OPERATIVA	UBIGEO	U.M.	PRIORIDAD	PERIODO MULTIANUAL	PROGRAMACION MENSUAL												TOTAL ANUAL					
						META	01	02	03	04	05	06	07	08	09	10	11		12				
					2027	FISICO	0.00	0.00	0.00	0.00	5.00	0.00	0.00	0.00	0.00	0.00	0.00	0.00	0.00	5.00			
						COSTEO.S/	0.00	0.00	0.00	0.00	0.00	0.00	0.00	0.00	0.00	0.00	0.00	0.00	0.00	0.00			
AOI00078700833	0092401 - PROTEGER AL NIÑO Y NIÑA CON VACUNA CONTRA EL VPH	060601 - PERSONA CUTERVO PROTEGIDA	Muy Alta		2025	FISICO	200.00	200.00	200.00	200.00	200.00	200.00	200.00	200.00	200.00	200.00	200.00	200.00	200.00	200.00	2,400.00		
						COSTEO.S/	23,497.18	0.00	0.00	0.00	0.00	0.00	0.00	0.00	0.00	0.00	0.00	0.00	0.00	0.00	0.00	0.00	23,497.18
					2026	FISICO	200.00	200.00	200.00	200.00	200.00	200.00	200.00	200.00	200.00	200.00	200.00	200.00	200.00	200.00	200.00	200.00	2,400.00
						COSTEO.S/	0.00	0.00	0.00	0.00	0.00	0.00	0.00	0.00	0.00	0.00	0.00	0.00	0.00	0.00	0.00	0.00	0.00
					2027	FISICO	200.00	200.00	200.00	200.00	200.00	200.00	200.00	200.00	200.00	200.00	200.00	200.00	200.00	2,400.00			
						COSTEO.S/	0.00	0.00	0.00	0.00	0.00	0.00	0.00	0.00	0.00	0.00	0.00	0.00	0.00	0.00			
AOI00078700843	0043987 - IMPLEMENTACION DE DOCUMENTOS TECNICOS NORMATIVOS EN SALUD.	060601 - PERSONA CUTERVO INFORME	Muy Alta		2025	FISICO	0.00	0.00	1.00	0.00	0.00	0.00	1.00	0.00	0.00	0.00	0.00	0.00	0.00	2.00			
						COSTEO.S/	2,367.50	0.00	0.00	0.00	0.00	0.00	0.00	0.00	0.00	0.00	0.00	0.00	0.00	0.00	0.00	2,367.50	
AEI.01.04 - Atención de salud mental integral a la población por curso de vida																							
CODIGO	ACTIVIDAD OPERATIVA	UBIGEO	U.M.	PRIORIDAD	PERIODO MULTIANUAL	PROGRAMACION MENSUAL												TOTAL ANUAL					
						META	01	02	03	04	05	06	07	08	09	10	11		12				
AOI00078700138	5005200 - PREVENCION FAMILIAR DE CONDUCTAS DE RIESGO EN ADOLESCENTES FAMILIAS FUERTES: AMOR Y LIMITES	060601 - PERSONA CUTERVO ATENDIDA	Muy Alta		2025	FISICO	22.00	22.00	22.00	22.00	22.00	22.00	22.00	22.00	22.00	22.00	22.00	22.00	22.00	22.00	264.00		
						COSTEO.S/	37,544.72	0.00	0.00	0.00	0.00	0.00	0.00	0.00	0.00	0.00	0.00	0.00	0.00	0.00	0.00	37,544.72	
					2026	FISICO	22.00	22.00	22.00	22.00	22.00	22.00	22.00	22.00	22.00	22.00	22.00	22.00	22.00	22.00	22.00	22.00	264.00
						COSTEO.S/	4,660.00	0.00	0.00	0.00	0.00	5,000.00	0.00	0.00	0.00	0.00	0.00	5,000.00	0.00	0.00	0.00	0.00	14,660.00
					2027	FISICO	22.00	22.00	22.00	22.00	22.00	22.00	22.00	22.00	22.00	22.00	22.00	22.00	22.00	264.00			
						COSTEO.S/	4,660.00	0.00	0.00	0.00	5,000.00	0.00	0.00	0.00	0.00	5,000.00	0.00	0.00	14,660.00				
AOI00078700430	5005194 - REHABILITACION PSICOSOCIAL DE PERSONAS CON TRASTORNOS DEL COMPORTAMIENTO DEBIDO AL CONSUMO DE ALCOHOL	060601 - PERSONA CUTERVO ATENDIDA	Muy Alta		2025	FISICO	9.00	9.00	9.00	9.00	8.00	8.00	8.00	8.00	8.00	8.00	8.00	8.00	8.00	8.00	100.00		
						COSTEO.S/	27,414.48	0.00	0.00	0.00	0.00	0.00	0.00	0.00	0.00	0.00	0.00	0.00	0.00	0.00	0.00	27,414.48	
					2026	FISICO	9.00	9.00	9.00	9.00	8.00	8.00	8.00	8.00	8.00	8.00	8.00	8.00	8.00	8.00	8.00	8.00	100.00
						COSTEO.S/	26,412.48	0.00	0.00	0.00	0.00	0.00	0.00	0.00	0.00	0.00	0.00	0.00	0.00	0.00	0.00	0.00	26,412.48
					2027	FISICO	9.00	9.00	9.00	9.00	8.00	8.00	8.00	8.00	8.00	8.00	8.00	8.00	8.00	100.00			
						COSTEO.S/	26,412.48	0.00	0.00	0.00	0.00	0.00	0.00	0.00	0.00	0.00	0.00	0.00	26,412.48				
AOI00078700579	5005926 - TAMIZAJE PARA DETECTAR TRASTORNOS MENTALES Y DEL COMPORTAMIENTO DE NIÑOS, NIÑAS Y ADOLESCENTES DE 3 A 17 AÑOS.	060601 - PERSONA CUTERVO TAMIZADA	Muy Alta		2025	FISICO	53.00	53.00	53.00	53.00	53.00	53.00	53.00	53.00	52.00	52.00	52.00	52.00	52.00	52.00	631.00		
						COSTEO.S/	28,243.44	0.00	0.00	0.00	0.00	0.00	0.00	0.00	0.00	0.00	0.00	0.00	0.00	0.00	0.00	28,243.44	
					2026	FISICO	53.00	53.00	53.00	53.00	53.00	53.00	53.00	53.00	52.00	52.00	52.00	52.00	52.00	52.00	52.00	52.00	631.00
						COSTEO.S/	60,059.84	0.00	0.00	0.00	0.00	0.00	0.00	0.00	0.00	0.00	0.00	0.00	0.00	0.00	0.00	0.00	60,059.84
					2027	FISICO	53.00	53.00	53.00	53.00	53.00	53.00	53.00	52.00	52.00	52.00	52.00	52.00	52.00	631.00			
						COSTEO.S/	60,059.84	0.00	0.00	0.00	0.00	0.00	0.00	0.00	0.00	0.00	0.00	0.00	60,059.84				
AOI00078700581	5005201 - SESIONES DE ENTRENAMIENTO EN HABILIDADES SOCIALES PARA ADOLESCENTES, JOVENES Y ADULTOS	060601 - PERSONA CUTERVO ATENDIDA	Muy Alta		2025	FISICO	23.00	23.00	23.00	23.00	23.00	23.00	23.00	23.00	23.00	23.00	23.00	23.00	23.00	23.00	276.00		
						COSTEO.S/	22,294.42	0.00	0.00	0.00	0.00	0.00	0.00	0.00	0.00	0.00	0.00	0.00	0.00	0.00	0.00	22,294.42	
					2026	FISICO	23.00	23.00	23.00	23.00	23.00	23.00	23.00	23.00	23.00	23.00	23.00	23.00	23.00	23.00	23.00	23.00	276.00
						COSTEO.S/	22,294.42	0.00	0.00	0.00	0.00	0.00	0.00	0.00	0.00	0.00	0.00	0.00	0.00	0.00	0.00	0.00	22,294.42
					2027	FISICO	23.00	23.00	23.00	23.00	23.00	23.00	23.00	23.00	23.00	23.00	23.00	23.00	23.00	276.00			
						COSTEO.S/	22,294.42	0.00	0.00	0.00	0.00	0.00	0.00	0.00	0.00	0.00	0.00	0.00	22,294.42				
AOI00078700582	5005202 - SESIONES DE ENTRENAMIENTO EN HABILIDADES SOCIALES PARA NIÑAS, NIÑOS	060601 - PERSONA CUTERVO ATENDIDA	Muy Alta		2025	FISICO	23.00	23.00	23.00	23.00	23.00	23.00	23.00	23.00	23.00	23.00	23.00	23.00	23.00	23.00	276.00		
						COSTEO.S/	24,118.00	0.00	0.00	0.00	0.00	0.00	0.00	0.00	0.00	0.00	0.00	0.00	0.00	0.00	0.00	24,118.00	
					2026	FISICO	23.00	23.00	23.00	23.00	23.00	23.00	23.00	23.00	23.00	23.00	23.00	23.00	23.00	23.00	23.00	23.00	276.00
						COSTEO.S/	24,118.00	0.00	0.00	0.00	0.00	0.00	0.00	0.00	0.00	0.00	0.00	0.00	0.00	0.00	0.00	0.00	24,118.00
					2027	FISICO	23.00	23.00	23.00	23.00	23.00	23.00	23.00	23.00	23.00	23.00	23.00	23.00	23.00	276.00			
						COSTEO.S/	24,118.00	0.00	0.00	0.00	0.00	0.00	0.00	0.00	0.00	0.00	0.00	0.00	24,118.00				

AOI00078700705	0518501 - ACOMPAÑAMIENTO CLINICO PSICOSOCIAL	060601 - ESTABLECIMIENTO CUTERVO DE SALUD	Muy Alta	2025	FISICO	1.00	1.00	1.00	1.00	1.00	1.00	2.00	1.00	1.00	1.00	1.00	13.00				
					COSTEO.S/	0.00	0.00	0.00	0.00	0.00	0.00	0.00	0.00	0.00	0.00	0.00	0.00	0.00	0.00	0.00	
					2026	FISICO	1.00	1.00	1.00	1.00	1.00	1.00	2.00	1.00	1.00	1.00	1.00	1.00	1.00	1.00	13.00
						COSTEO.S/	0.00	0.00	0.00	0.00	0.00	0.00	0.00	0.00	0.00	0.00	0.00	0.00	0.00	0.00	0.00
						FISICO	1.00	1.00	1.00	1.00	1.00	1.00	2.00	1.00	1.00	1.00	1.00	1.00	1.00	1.00	13.00
						COSTEO.S/	0.00	0.00	0.00	0.00	0.00	0.00	0.00	0.00	0.00	0.00	0.00	0.00	0.00	0.00	0.00
2027	FISICO	1.00	1.00	1.00	1.00	1.00	1.00	2.00	1.00	1.00	1.00	1.00	1.00	1.00	1.00	13.00					
	COSTEO.S/	0.00	0.00	0.00	0.00	0.00	0.00	0.00	0.00	0.00	0.00	0.00	0.00	0.00	0.00	0.00					
AOI00078700718	0070610 - TRATAMIENTO AMBULATORIO DE PERSONAS CON CONDUCTA SUICIDA.	060601 - PERSONA TRATADA CUTERVO	Muy Alta	2025	FISICO	1.00	1.00	1.00	1.00	1.00	1.00	1.00	1.00	1.00	1.00	1.00	1.00	12.00			
					COSTEO.S/	78,516.63	0.00	0.00	0.00	0.00	0.00	0.00	0.00	0.00	0.00	0.00	0.00	0.00	78,516.63		
					2026	FISICO	1.00	1.00	1.00	1.00	1.00	1.00	1.00	1.00	1.00	1.00	1.00	1.00	1.00	1.00	12.00
						COSTEO.S/	97,286.39	0.00	0.00	0.00	0.00	0.00	0.00	0.00	0.00	0.00	0.00	0.00	0.00	97,286.39	
						FISICO	1.00	1.00	1.00	1.00	1.00	1.00	1.00	1.00	1.00	1.00	1.00	1.00	1.00	1.00	12.00
						COSTEO.S/	97,286.39	0.00	0.00	0.00	0.00	0.00	0.00	0.00	0.00	0.00	0.00	0.00	0.00	97,286.39	
2027	FISICO	1.00	1.00	1.00	1.00	1.00	1.00	1.00	1.00	1.00	1.00	1.00	1.00	1.00	1.00	12.00					
	COSTEO.S/	97,286.39	0.00	0.00	0.00	0.00	0.00	0.00	0.00	0.00	0.00	0.00	0.00	0.00	97,286.39						
AOI00078700719	0070611 - TRATAMIENTO AMBULATORIO DE PERSONAS CON ANSIEDAD.	060601 - PERSONA TRATADA CUTERVO	Muy Alta	2025	FISICO	35.00	35.00	35.00	35.00	35.00	35.00	35.00	35.00	35.00	35.00	35.00	35.00	420.00			
					COSTEO.S/	115,067.31	0.00	0.00	0.00	0.00	50,000.00	0.00	0.00	0.00	0.00	0.00	37,689.00	202,756.31			
					2026	FISICO	35.00	35.00	35.00	35.00	35.00	35.00	35.00	35.00	35.00	35.00	35.00	35.00	35.00	420.00	
						COSTEO.S/	114,727.31	1,000.00	1,000.00	1,000.00	1,000.00	52,000.00	1,000.00	1,000.00	1,000.00	1,000.00	1,000.00	40,289.00	216,016.31		
						FISICO	35.00	35.00	35.00	35.00	35.00	35.00	35.00	35.00	35.00	35.00	35.00	35.00	35.00	420.00	
						COSTEO.S/	114,727.31	1,000.00	1,000.00	1,000.00	1,000.00	52,000.00	1,000.00	1,000.00	1,000.00	1,000.00	1,000.00	40,289.00	216,016.31		
2027	FISICO	35.00	35.00	35.00	35.00	35.00	35.00	35.00	35.00	35.00	35.00	35.00	35.00	35.00	420.00						
	COSTEO.S/	114,727.31	1,000.00	1,000.00	1,000.00	1,000.00	52,000.00	1,000.00	1,000.00	1,000.00	1,000.00	1,000.00	40,289.00	216,016.31							
AOI00078700727	5005192 - INTERVENCIONES BREVES MOTIVACIONALES PARA PERSONAS CON CONSUMO PERJUDICIAL DEL ALCOHOL Y TABACO.	060601 - PERSONA TRATADA CUTERVO	Muy Alta	2025	FISICO	13.00	13.00	13.00	13.00	13.00	15.00	13.00	13.00	12.00	13.00	13.00	13.00	157.00			
					COSTEO.S/	92,758.37	0.00	0.00	0.00	0.00	0.00	0.00	0.00	0.00	0.00	0.00	0.00	92,758.37			
					2026	FISICO	13.00	13.00	13.00	13.00	13.00	15.00	13.00	13.00	12.00	13.00	13.00	13.00	13.00	157.00	
						COSTEO.S/	10,700.00	0.00	0.00	0.00	0.00	0.00	0.00	0.00	0.00	0.00	0.00	0.00	10,700.00		
						FISICO	13.00	13.00	13.00	13.00	13.00	15.00	13.00	13.00	12.00	13.00	13.00	13.00	13.00	157.00	
						COSTEO.S/	10,700.00	0.00	0.00	0.00	0.00	0.00	0.00	0.00	0.00	0.00	0.00	0.00	10,700.00		
2027	FISICO	13.00	13.00	13.00	13.00	13.00	15.00	13.00	13.00	12.00	13.00	13.00	13.00	13.00	157.00						
	COSTEO.S/	10,700.00	0.00	0.00	0.00	0.00	0.00	0.00	0.00	0.00	0.00	0.00	0.00	10,700.00							
AOI00078700746	5005183 - MONITOREO DEL PROGRAMA EN SALUD MENTAL	060601 - INFORME CUTERVO	Muy Alta	2025	FISICO	0.00	0.00	2.00	0.00	0.00	0.00	2.00	0.00	0.00	0.00	0.00	2.00	6.00			
					COSTEO.S/	29,254.83	0.00	0.00	0.00	0.00	0.00	0.00	0.00	0.00	0.00	0.00	0.00	29,254.83			
					2026	FISICO	0.00	0.00	2.00	0.00	0.00	0.00	2.00	0.00	0.00	0.00	0.00	0.00	2.00	6.00	
						COSTEO.S/	10,834.45	1,000.00	1,000.00	1,000.00	1,000.00	1,000.00	1,000.00	1,000.00	1,000.00	1,000.00	1,000.00	1,330.00	22,164.45		
						FISICO	0.00	0.00	2.00	0.00	0.00	0.00	2.00	0.00	0.00	0.00	0.00	0.00	2.00	6.00	
						COSTEO.S/	10,834.45	1,000.00	1,000.00	1,000.00	1,000.00	1,000.00	1,000.00	1,000.00	1,000.00	1,000.00	1,000.00	1,330.00	22,164.45		
2027	FISICO	0.00	0.00	2.00	0.00	0.00	0.00	2.00	0.00	0.00	0.00	0.00	0.00	2.00	6.00						
	COSTEO.S/	10,834.45	1,000.00	1,000.00	1,000.00	1,000.00	1,000.00	1,000.00	1,000.00	1,000.00	1,000.00	1,000.00	1,330.00	22,164.45							
AOI00078700747	5005204 - EVALUACIÓN DEL PROGRAMA EN SALUD MENTAL	060601 - INFORME CUTERVO	Muy Alta	2025	FISICO	0.00	0.00	0.00	1.00	0.00	0.00	0.00	0.00	0.00	0.00	1.00	0.00	2.00			
					COSTEO.S/	6,812.15	0.00	0.00	0.00	0.00	0.00	0.00	0.00	0.00	0.00	0.00	0.00	6,812.15			
					2026	FISICO	0.00	0.00	0.00	1.00	0.00	0.00	0.00	0.00	0.00	0.00	0.00	1.00	0.00	2.00	
						COSTEO.S/	6,812.15	0.00	0.00	0.00	0.00	0.00	0.00	0.00	0.00	0.00	0.00	0.00	6,812.15		
						FISICO	0.00	0.00	0.00	1.00	0.00	0.00	0.00	0.00	0.00	0.00	0.00	1.00	0.00	2.00	
						COSTEO.S/	6,812.15	0.00	0.00	0.00	0.00	0.00	0.00	0.00	0.00	0.00	0.00	0.00	6,812.15		
2027	FISICO	0.00	0.00	0.00	1.00	0.00	0.00	0.00	0.00	0.00	0.00	0.00	1.00	0.00	2.00						
	COSTEO.S/	6,812.15	0.00	0.00	0.00	0.00	0.00	0.00	0.00	0.00	0.00	0.00	0.00	6,812.15							
AOI00078700748	5005188 - TAMIZAJE PARA DETECTAR TRASTORNOS MENTALES (DEPRESIÓN, CONSUMO DE ALCOHOL Y CONDUCTA SUICIDA) EN GRUPOS DE RIESGO DE PERSONAS MAYORES DE 18 AÑOS	060601 - PERSONA TRATADA CUTERVO TAMIZADA	Muy Alta	2025	FISICO	6,214.00	6,214.00	6,214.00	6,214.00	6,214.00	6,214.00	6,214.00	6,214.00	6,214.00	6,214.00	6,214.00	74,568.00				
					COSTEO.S/	95,117.60	0.00	0.00	50,000.00	0.00	0.00	60,993.00	0.00	0.00	60,000.00	0.00	0.00	266,110.60			
					2026	FISICO	6,214.00	6,214.00	6,214.00	6,214.00	6,214.00	6,214.00	6,214.00	6,214.00	6,214.00	6,214.00	6,214.00	6,214.00	74,568.00		
						COSTEO.S/	55,000.00	0.00	0.00	55,000.00	0.00	0.00	63,893.00	5,000.00	0.00	60,000.00	0.00	0.00	238,893.00		
						FISICO	6,214.00	6,214.00	6,214.00	6,214.00	6,214.00	6,214.00	6,214.00	6,214.00	6,214.00	6,214.00	6,214.00	6,214.00	74,568.00		
						COSTEO.S/	55,000.00	0.00	0.00	55,000.00	0.00	0.00	63,893.00	5,000.00	0.00	60,000.00	0.00	0.00	238,893.00		
2027	FISICO	6,214.00	6,214.00	6,214.00	6,214.00	6,214.00	6,214.00	6,214.00	6,214.00	6,214.00	6,214.00	6,214.00	6,214.00	74,568.00							
	COSTEO.S/	55,000.00	0.00	0.00	55,000.00	0.00	0.00	63,893.00	5,000.00	0.00	60,000.00	0.00	0.00	238,893.00							
AOI00078700749	0060613 - TRATAMIENTO ESPECIALIZADO DE PERSONAS AFECTADAS POR VIOLENCIA SEXUAL	060601 - PERSONA TRATADA CUTERVO	Muy Alta	2025	FISICO	1.00	1.00	1.00	2.00	1.00	1.00	2.00	1.00	1.00	1.00	1.00	2.00	15.00			
					COSTEO.S/	0.00	0.00	0.00	0.00	0.00	0.00	0.00	0.00	0.00	0.00	0.00	0.00	0.00			
					2026	FISICO	1.00	1.00	1.00	2.00	1.00	1.00	2.00	1.00	1.00	1.00	1.00	1.00	2.00	15.00	
						COSTEO.S/	0.00	0.00	0.00	0.00	0.00	0.00	0.00	0.00	0.00	0.00	0.00	0.00	0.00		
						FISICO	1.00	1.00	1.00	2.00	1.00	1.00	2.00	1.00	1.00	1.00	1.00	1.00	2.00	15.00	
						COSTEO.S/	0.00	0.00	0.00	0.00	0.00	0.00	0.00	0.00	0.00	0.00	0.00	0.00	0.00		
2027	FISICO	1.00	1.00	1.00	2.00	1.00	1.00	2.00	1.00	1.00	1.00	1.00	1.00	2.00	15.00						
	COSTEO.S/	0.00	0.00	0.00	0.00	0.00	0.00	0.00	0.00	0.00	0.00	0.00	0.00	0.00							

				2027	FISICO	1.00	1.00	1.00	2.00	1.00	1.00	2.00	1.00	1.00	1.00	2.00	15.00	
					COSTEO.S/	0.00	0.00	0.00	0.00	0.00	0.00	0.00	0.00	0.00	0.00	0.00	0.00	
				2025	FISICO	2.00	1.00	1.00	1.00	1.00	2.00	1.00	1.00	1.00	1.00	2.00	15.00	
					COSTEO.S/	0.00	0.00	0.00	0.00	0.00	0.00	0.00	0.00	0.00	0.00	0.00	0.00	
AOI00078700750	0070615 - TRATAMIENTO ESPECIALIZADO NIÑOS, NIÑAS Y ADOLESCENTES AFECTADOS POR VIOLENCIA SEXUAL	060601 - CUTERVO	PERSONA TRATADA	Muy Alta	2026	FISICO	2.00	1.00	1.00	1.00	1.00	2.00	1.00	1.00	1.00	2.00	15.00	
					COSTEO.S/	0.00	0.00	0.00	0.00	0.00	0.00	0.00	0.00	0.00	0.00	0.00	0.00	
				2027	FISICO	2.00	1.00	1.00	1.00	1.00	2.00	1.00	1.00	1.00	1.00	2.00	15.00	
					COSTEO.S/	0.00	0.00	0.00	0.00	0.00	0.00	0.00	0.00	0.00	0.00	0.00	0.00	
				2025	FISICO	30.00	30.00	30.00	29.00	29.00	29.00	29.00	29.00	29.00	29.00	29.00	29.00	351.00
					COSTEO.S/	11,252.60	0.00	0.00	0.00	0.00	0.00	0.00	0.00	0.00	0.00	0.00	11,252.60	
AOI00078700751	5005189 - TRATAMIENTO EN VIOLENCIA FAMILIAR EN EL PRIMER NIVEL DE ATENCIÓN NO ESPECIALIZADO	060601 - CUTERVO	PERSONA TRATADA	Muy Alta	2026	FISICO	30.00	30.00	30.00	29.00	29.00	29.00	29.00	29.00	29.00	29.00	351.00	
					COSTEO.S/	1,800.00	0.00	1,000.00	0.00	1,000.00	0.00	1,000.00	0.00	1,000.00	0.00	1,000.00	6,800.00	
				2027	FISICO	30.00	30.00	30.00	29.00	29.00	29.00	29.00	29.00	29.00	29.00	29.00	351.00	
					COSTEO.S/	1,800.00	0.00	1,000.00	0.00	1,000.00	0.00	1,000.00	0.00	1,000.00	0.00	1,000.00	6,800.00	
				2025	FISICO	33.00	32.00	32.00	32.00	32.00	32.00	32.00	32.00	32.00	32.00	32.00	33.00	386.00
					COSTEO.S/	22,991.50	0.00	0.00	0.00	0.00	0.00	0.00	0.00	0.00	0.00	0.00	22,991.50	
AOI00078700752	5005190 - TRATAMIENTO AMBULATORIO DE PERSONAS CON DEPRESIÓN	060601 - CUTERVO	PERSONA TRATADA	Muy Alta	2026	FISICO	33.00	32.00	32.00	32.00	32.00	32.00	32.00	32.00	32.00	33.00	386.00	
					COSTEO.S/	15,000.00	15,000.00	15,000.00	15,000.00	15,000.00	15,000.00	15,000.00	15,000.00	15,000.00	1,000.00	1,289.00	152,289.00	
				2027	FISICO	33.00	32.00	32.00	32.00	32.00	32.00	32.00	32.00	32.00	32.00	33.00	386.00	
					COSTEO.S/	15,000.00	15,000.00	15,000.00	15,000.00	15,000.00	15,000.00	15,000.00	15,000.00	15,000.00	1,000.00	1,289.00	152,289.00	
				2025	FISICO	2.00	2.00	2.00	2.00	2.00	2.00	2.00	2.00	2.00	2.00	3.00	25.00	
					COSTEO.S/	0.00	0.00	0.00	0.00	0.00	0.00	0.00	0.00	0.00	0.00	0.00	0.00	
AOI00078700753	0070619 - TRATAMIENTO AMBULATORIO DE PERSONAS CON PRIMER EPISODIO PSICÓTICO	060601 - CUTERVO	PERSONA TRATADA	Muy Alta	2026	FISICO	2.00	2.00	2.00	2.00	2.00	2.00	2.00	2.00	2.00	3.00	25.00	
					COSTEO.S/	0.00	0.00	0.00	0.00	0.00	0.00	0.00	0.00	0.00	0.00	0.00	0.00	
				2027	FISICO	2.00	2.00	2.00	2.00	2.00	2.00	2.00	2.00	2.00	2.00	3.00	25.00	
					COSTEO.S/	0.00	0.00	0.00	0.00	0.00	0.00	0.00	0.00	0.00	0.00	0.00	0.00	
				2025	FISICO	0.00	1.00	1.00	1.00	1.00	1.00	1.00	1.00	1.00	1.00	0.00	10.00	
					COSTEO.S/	0.00	0.00	0.00	0.00	0.00	0.00	0.00	0.00	0.00	0.00	0.00	0.00	
AOI00078700754	0070620 - CUIDADOS DE SALUD DOMICILIARIOS A PERSONAS CON DEMENCIA SEVERA Y EN PRECARIAS CONDICIONES ECONÓMICAS	060601 - CUTERVO	PERSONA TRATADA	Muy Alta	2026	FISICO	0.00	1.00	1.00	1.00	1.00	1.00	1.00	1.00	1.00	0.00	10.00	
					COSTEO.S/	0.00	0.00	0.00	0.00	0.00	0.00	0.00	0.00	0.00	0.00	0.00	0.00	
				2027	FISICO	0.00	1.00	1.00	1.00	1.00	1.00	1.00	1.00	1.00	1.00	0.00	10.00	
					COSTEO.S/	0.00	0.00	0.00	0.00	0.00	0.00	0.00	0.00	0.00	0.00	0.00	0.00	
				2025	FISICO	2.00	2.00	2.00	2.00	2.00	2.00	2.00	2.00	2.00	2.00	3.00	25.00	
					COSTEO.S/	0.00	0.00	0.00	0.00	0.00	0.00	0.00	0.00	0.00	0.00	0.00	0.00	
AOI00078700755	0070621 - CONTINUIDAD DE CUIDADOS A PERSONAS CON TRASTORNO MENTAL GRAVE	060601 - CUTERVO	PERSONA TRATADA	Muy Alta	2026	FISICO	2.00	2.00	2.00	2.00	2.00	2.00	2.00	2.00	2.00	3.00	25.00	
					COSTEO.S/	0.00	0.00	0.00	0.00	0.00	0.00	0.00	0.00	0.00	0.00	0.00	0.00	
				2027	FISICO	2.00	2.00	2.00	2.00	2.00	2.00	2.00	2.00	2.00	2.00	3.00	25.00	
					COSTEO.S/	0.00	0.00	0.00	0.00	0.00	0.00	0.00	0.00	0.00	0.00	0.00	0.00	
				2025	FISICO	5.00	5.00	5.00	5.00	5.00	5.00	5.00	4.00	4.00	4.00	4.00	55.00	
					COSTEO.S/	0.00	0.00	0.00	0.00	0.00	0.00	0.00	0.00	0.00	0.00	0.00	0.00	
AOI00078700756	0070629 - TRATAMIENTO AMBULATORIO PARA LAS PERSONAS CON DETERIORO COGNITIVO	060601 - CUTERVO	PERSONA TRATADA	Muy Alta	2026	FISICO	5.00	5.00	5.00	5.00	5.00	5.00	4.00	4.00	4.00	4.00	55.00	
					COSTEO.S/	0.00	0.00	0.00	0.00	0.00	0.00	0.00	0.00	0.00	0.00	0.00	0.00	
				2027	FISICO	5.00	5.00	5.00	5.00	5.00	5.00	5.00	4.00	4.00	4.00	4.00	55.00	
					COSTEO.S/	0.00	0.00	0.00	0.00	0.00	0.00	0.00	0.00	0.00	0.00	0.00	0.00	

POI MultiAnual con Programación Física y Costeo

AOI00078700757	5005195 - TRATAMIENTO AMBULATORIO A PERSONAS CON SÍNDROME PSICÓTICO O TRASTORNO DEL ESPECTRO DE LA ESQUIZOFRENIA	060601 - CUTERVO	PERSONA TRATADA	Muy Alta	2025	FISICO	8.00	8.00	8.00	8.00	8.00	8.00	7.00	7.00	7.00	7.00	7.00	90.00			
						COSTEO.S/	6,195.55	0.00	0.00	0.00	0.00	0.00	0.00	0.00	0.00	0.00	0.00	0.00	0.00	0.00	6,195.55
					2026	FISICO	8.00	8.00	8.00	8.00	8.00	8.00	7.00	7.00	7.00	7.00	7.00	7.00	7.00	7.00	90.00
						COSTEO.S/	10,000.00	0.00	0.00	10,000.00	0.00	0.00	0.00	10,000.00	0.00	0.00	0.00	0.00	8,100.00	38,100.00	
					2027	FISICO	8.00	8.00	8.00	8.00	8.00	8.00	7.00	7.00	7.00	7.00	7.00	7.00	7.00	7.00	90.00
						COSTEO.S/	10,000.00	0.00	0.00	10,000.00	0.00	0.00	0.00	10,000.00	0.00	0.00	0.00	0.00	8,100.00	38,100.00	
AOI00078700759	0070617 - INTERVENCIÓN PARA PERSONAS CON DEPENDENCIA DEL ALCOHOL Y TABACO	060601 - CUTERVO	PERSONA TRATADA	Muy Alta	2025	FISICO	9.00	9.00	9.00	9.00	8.00	8.00	8.00	8.00	8.00	8.00	8.00	8.00	100.00		
						COSTEO.S/	15,024.03	0.00	0.00	0.00	0.00	0.00	0.00	0.00	0.00	0.00	0.00	0.00	0.00	15,024.03	
					2026	FISICO	9.00	9.00	9.00	9.00	8.00	8.00	8.00	8.00	8.00	8.00	8.00	8.00	8.00	8.00	100.00
						COSTEO.S/	22,584.16	0.00	0.00	0.00	0.00	0.00	0.00	0.00	0.00	0.00	0.00	0.00	0.00	0.00	22,584.16
					2027	FISICO	9.00	9.00	9.00	9.00	8.00	8.00	8.00	8.00	8.00	8.00	8.00	8.00	8.00	8.00	100.00
						COSTEO.S/	22,584.16	0.00	0.00	0.00	0.00	0.00	0.00	0.00	0.00	0.00	0.00	0.00	0.00	0.00	22,584.16
AOI00078700780	0070616 - TRATAMIENTO AMBULATORIO DE NIÑOS Y NIÑAS DE 0 A 17 AÑOS CON TRASTORNOS DEL ESPECTRO AUTISTA.	060601 - CUTERVO	PERSONA TRATADA	Muy Alta	2025	FISICO	4.00	4.00	4.00	4.00	4.00	4.00	4.00	4.00	4.00	4.00	4.00	6.00	50.00		
						COSTEO.S/	0.00	0.00	0.00	0.00	0.00	0.00	0.00	0.00	0.00	0.00	0.00	0.00	0.00	0.00	
					2026	FISICO	4.00	4.00	4.00	4.00	4.00	4.00	4.00	4.00	4.00	4.00	4.00	4.00	4.00	6.00	50.00
						COSTEO.S/	0.00	0.00	0.00	0.00	0.00	0.00	0.00	0.00	0.00	0.00	0.00	0.00	0.00	0.00	
					2027	FISICO	4.00	4.00	4.00	4.00	4.00	4.00	4.00	4.00	4.00	4.00	4.00	4.00	4.00	6.00	50.00
						COSTEO.S/	0.00	0.00	0.00	0.00	0.00	0.00	0.00	0.00	0.00	0.00	0.00	0.00	0.00	0.00	
AOI00078700781	5005927 - TRATAMIENTO AMBULATORIO DE NIÑOS Y NIÑAS Y ADOLESCENTES DE 0 A 17 AÑOS POR TRASTORNOS MENTALES Y DEL COMPORTAMIENTO.	060601 - CUTERVO	PERSONA TRATADA	Muy Alta	2025	FISICO	10.00	10.00	10.00	10.00	10.00	10.00	10.00	10.00	10.00	10.00	10.00	15.00	125.00		
						COSTEO.S/	6,127.93	3,500.00	3,500.00	3,500.00	3,500.00	3,500.00	3,500.00	3,500.00	3,500.00	3,500.00	3,500.00	3,500.00	3,500.00	44,627.93	
					2026	FISICO	10.00	10.00	10.00	10.00	10.00	10.00	10.00	10.00	10.00	10.00	10.00	10.00	10.00	15.00	125.00
						COSTEO.S/	9,500.00	6,500.00	6,500.00	6,500.00	6,500.00	6,500.00	8,500.00	6,500.00	6,500.00	6,500.00	6,500.00	6,500.00	7,500.00	84,000.00	
					2027	FISICO	10.00	10.00	10.00	10.00	10.00	10.00	10.00	10.00	10.00	10.00	10.00	10.00	10.00	15.00	125.00
						COSTEO.S/	9,500.00	6,500.00	6,500.00	6,500.00	6,500.00	6,500.00	8,500.00	6,500.00	6,500.00	6,500.00	6,500.00	6,500.00	7,500.00	84,000.00	
AOI00078700809	0070612 - TRATAMIENTO ESPECIALIZADO EN VIOLENCIA FAMILIAR	060601 - CUTERVO	PERSONA TRATADA	Muy Alta	2025	FISICO	3.00	3.00	3.00	3.00	3.00	3.00	3.00	3.00	3.00	3.00	3.00	3.00	36.00		
						COSTEO.S/	17,368.60	0.00	0.00	0.00	0.00	0.00	0.00	0.00	0.00	0.00	0.00	0.00	0.00	17,368.60	
					2026	FISICO	3.00	3.00	3.00	3.00	3.00	3.00	3.00	3.00	3.00	3.00	3.00	3.00	3.00	3.00	36.00
						COSTEO.S/	0.00	0.00	0.00	0.00	0.00	0.00	0.00	0.00	0.00	0.00	0.00	0.00	0.00	0.00	
					2027	FISICO	3.00	3.00	3.00	3.00	3.00	3.00	3.00	3.00	3.00	3.00	3.00	3.00	3.00	3.00	36.00
						COSTEO.S/	0.00	0.00	0.00	0.00	0.00	0.00	0.00	0.00	0.00	0.00	0.00	0.00	0.00	0.00	
AOI00078700810	0060614 - TRATAMIENTO DE NIÑOS, NIÑAS Y ADOLESCENTES AFECTADOS POR MALTRATO INFANTIL	060601 - CUTERVO	PERSONA TRATADA	Muy Alta	2025	FISICO	3.00	3.00	3.00	3.00	3.00	3.00	3.00	3.00	3.00	3.00	3.00	3.00	36.00		
						COSTEO.S/	0.00	0.00	0.00	0.00	0.00	0.00	0.00	0.00	0.00	0.00	0.00	0.00	0.00		
					2026	FISICO	3.00	3.00	3.00	3.00	3.00	3.00	3.00	3.00	3.00	3.00	3.00	3.00	3.00	36.00	
						COSTEO.S/	0.00	0.00	0.00	0.00	0.00	0.00	0.00	0.00	0.00	0.00	0.00	0.00	0.00		
					2027	FISICO	3.00	3.00	3.00	3.00	3.00	3.00	3.00	3.00	3.00	3.00	3.00	3.00	3.00	36.00	
						COSTEO.S/	0.00	0.00	0.00	0.00	0.00	0.00	0.00	0.00	0.00	0.00	0.00	0.00	0.00		
AOI00078700811	5005203 - SUPERVISIÓN DEL PROGRAMA EN SALUD MENTAL	060601 - CUTERVO	INFORME	Muy Alta	2025	FISICO	0.00	0.00	1.00	0.00	0.00	1.00	0.00	0.00	1.00	0.00	0.00	1.00	4.00		
						COSTEO.S/	0.00	0.00	0.00	0.00	0.00	0.00	0.00	0.00	0.00	0.00	0.00	0.00	0.00		
					2026	FISICO	0.00	0.00	1.00	0.00	0.00	1.00	0.00	0.00	1.00	0.00	0.00	1.00	4.00		
						COSTEO.S/	0.00	0.00	0.00	0.00	0.00	0.00	0.00	0.00	0.00	0.00	0.00	0.00			
					2027	FISICO	0.00	0.00	1.00	0.00	0.00	1.00	0.00	0.00	1.00	0.00	0.00	1.00	4.00		
						COSTEO.S/	0.00	0.00	0.00	0.00	0.00	0.00	0.00	0.00	0.00	0.00	0.00	0.00			
AOI00078700812	5005185 - IMPLEMENTACIÓN DE DOCUMENTOS TÉCNICOS NORMATIVOS	060601 - CUTERVO	INFORME	Muy Alta	2025	FISICO	0.00	0.00	0.00	0.00	1.00	0.00	0.00	0.00	0.00	0.00	0.00	0.00	1.00		
						COSTEO.S/	0.00	0.00	0.00	0.00	0.00	0.00	0.00	0.00	0.00	0.00	0.00	0.00			
					2026	FISICO	0.00	0.00	0.00	0.00	1.00	0.00	0.00	0.00	0.00	0.00	0.00	0.00	1.00		
						COSTEO.S/	0.00	0.00	0.00	0.00	0.00	0.00	0.00	0.00	0.00	0.00	0.00	0.00			
					2027	FISICO	0.00	0.00	0.00	0.00	0.00	0.00	0.00	0.00	0.00	0.00	0.00	0.00	1.00		
						COSTEO.S/	0.00	0.00	0.00	0.00	0.00	0.00	0.00	0.00	0.00	0.00	0.00	0.00			

POI MultiAnual con Programación Física y Costeo

					2027	FISICO	0.00	0.00	0.00	0.00	1.00	0.00	0.00	0.00	0.00	0.00	0.00	1.00	
						COSTEO.S/	0.00	0.00	0.00	0.00	0.00	0.00	0.00	0.00	0.00	0.00	0.00	0.00	
AOI00078700813	0070606 - TAMIZAJE PARA DETECTAR VIOLENCIA FAMILIAR EN PERSONAS MAYORES DE 18 AÑOS	060601 - PERSONA CUTERVO TAMIZADA	Muy Alta		2025	FISICO	2,083.00	2,083.00	2,083.00	2,083.00	2,083.00	2,083.00	2,083.00	2,083.00	2,083.00	2,083.00	2,087.00	25,000.00	
						COSTEO.S/	0.00	0.00	0.00	0.00	0.00	0.00	0.00	0.00	0.00	0.00	0.00	0.00	0.00
					2026	FISICO	2,083.00	2,083.00	2,083.00	2,083.00	2,083.00	2,083.00	2,083.00	2,083.00	2,083.00	2,083.00	2,083.00	2,087.00	25,000.00
						COSTEO.S/	0.00	0.00	0.00	0.00	0.00	0.00	0.00	0.00	0.00	0.00	0.00	0.00	0.00
					2027	FISICO	2,083.00	2,083.00	2,083.00	2,083.00	2,083.00	2,083.00	2,083.00	2,083.00	2,083.00	2,083.00	2,087.00	25,000.00	
						COSTEO.S/	0.00	0.00	0.00	0.00	0.00	0.00	0.00	0.00	0.00	0.00	0.00		
AOI00078700814	0070607 - TAMIZAJE PARA DETECTAR DETERIORO COGNITIVO - DEMENCIA EN PERSONAS MAYORES DE 60 AÑOS Y MAS	060601 - PERSONA CUTERVO TAMIZADA	Muy Alta		2025	FISICO	208.00	208.00	208.00	208.00	208.00	208.00	208.00	208.00	208.00	208.00	212.00	2,500.00	
						COSTEO.S/	0.00	0.00	0.00	0.00	0.00	0.00	0.00	0.00	0.00	0.00	0.00	0.00	
					2026	FISICO	208.00	208.00	208.00	208.00	208.00	208.00	208.00	208.00	208.00	208.00	208.00	212.00	2,500.00
						COSTEO.S/	0.00	0.00	0.00	0.00	0.00	0.00	0.00	0.00	0.00	0.00	0.00	0.00	
					2027	FISICO	208.00	208.00	208.00	208.00	208.00	208.00	208.00	208.00	208.00	212.00	2,500.00		
						COSTEO.S/	0.00	0.00	0.00	0.00	0.00	0.00	0.00	0.00	0.00	0.00			
AOI00078700815	0070623 - REHABILITACIÓN LABORAL.	060601 - PERSONA CUTERVO	PERSONA TRATADA	Muy Alta	2027	FISICO	2.00	2.00	2.00	2.00	2.00	2.00	3.00	2.00	2.00	2.00	2.00	25.00	
						COSTEO.S/	0.00	0.00	0.00	0.00	0.00	0.00	0.00	0.00	0.00	0.00	0.00		
AOI00078700816	5005197 - REHABILITACION PSICOSOCIAL	060601 - PERSONA CUTERVO ATENDIDA		Muy Alta	2027	FISICO	2.00	2.00	2.00	2.00	2.00	2.00	3.00	2.00	2.00	2.00	2.00	25.00	
						COSTEO.S/	0.00	0.00	0.00	0.00	0.00	0.00	0.00	0.00	0.00	0.00	0.00		
AOI00078700817	0070627 - PRIMEROS AUXILIOS PSICOLÓGICOS EN SITUACIONES DE CRISIS Y EMERGENCIAS HUMANITARIAS	060601 - PERSONA CUTERVO ATENDIDA	Muy Alta		2025	FISICO	10.00	10.00	10.00	10.00	10.00	10.00	10.00	10.00	10.00	10.00	10.00	120.00	
						COSTEO.S/	0.00	0.00	0.00	0.00	0.00	0.00	0.00	0.00	0.00	0.00	0.00	0.00	
					2026	FISICO	10.00	10.00	10.00	10.00	10.00	10.00	10.00	10.00	10.00	10.00	10.00	10.00	120.00
						COSTEO.S/	0.00	0.00	0.00	0.00	0.00	0.00	0.00	0.00	0.00	0.00	0.00	0.00	
					2027	FISICO	10.00	10.00	10.00	10.00	10.00	10.00	10.00	10.00	10.00	10.00	120.00		
						COSTEO.S/	0.00	0.00	0.00	0.00	0.00	0.00	0.00	0.00	0.00	0.00			
AOI00078700818	0070608 - TAMIZAJE ESPECIALIZADO PARA DETECTAR PROBLEMAS DEL NEURODESARROLLO EN NIÑAS Y NIÑOS DE 0 A 3 AÑOS	060601 - PERSONA CUTERVO TAMIZADA	Muy Alta		2025	FISICO	580.00	580.00	580.00	580.00	580.00	580.00	580.00	580.00	580.00	580.00	580.00	6,960.00	
						COSTEO.S/	0.00	0.00	0.00	0.00	0.00	0.00	0.00	0.00	0.00	0.00	0.00		
					2026	FISICO	580.00	580.00	580.00	580.00	580.00	580.00	580.00	580.00	580.00	580.00	580.00	6,960.00	
						COSTEO.S/	0.00	0.00	0.00	0.00	0.00	0.00	0.00	0.00	0.00	0.00	0.00		
					2027	FISICO	580.00	580.00	580.00	580.00	580.00	580.00	580.00	580.00	580.00	6,960.00			
						COSTEO.S/	0.00	0.00	0.00	0.00	0.00	0.00	0.00	0.00	0.00				
AOI00078700819	0070609 - TAMIZAJE PARA DETECTAR MALTRATO INFANTIL EN NIÑAS, NIÑOS Y ADOLESCENTES DE 0 A 17 AÑOS	060601 - PERSONA CUTERVO TAMIZADA	Muy Alta		2025	FISICO	2,625.00	2,625.00	2,625.00	2,625.00	2,625.00	2,625.00	2,625.00	2,625.00	2,625.00	2,625.00	2,625.00	31,500.00	
						COSTEO.S/	0.00	0.00	0.00	0.00	0.00	0.00	0.00	0.00	0.00	0.00	0.00		
					2026	FISICO	2,625.00	2,625.00	2,625.00	2,625.00	2,625.00	2,625.00	2,625.00	2,625.00	2,625.00	2,625.00	2,625.00	31,500.00	
						COSTEO.S/	0.00	0.00	0.00	0.00	0.00	0.00	0.00	0.00	0.00	0.00	0.00		
					2027	FISICO	2,625.00	2,625.00	2,625.00	2,625.00	2,625.00	2,625.00	2,625.00	2,625.00	2,625.00	31,500.00			
						COSTEO.S/	0.00	0.00	0.00	0.00	0.00	0.00	0.00	0.00	0.00				

AEI.01.05 - Cuidado integral de la gestante y recién nacido.

CODIGO	ACTIVIDAD OPERATIVA	UBIGEO	U.M.	PRIORIDAD	PERIODO MULTIANUAL	PROGRAMACION MENSUAL												TOTAL ANUAL		
						META	01	02	03	04	05	06	07	08	09	10	11		12	
AOI00078700279	3328702 - IMPLEMENTACION DE DOCUMENTOS TECNICOS CON ADECUACION CULTURAL	060601 - NORMA CUTERVO	NORMA	Muy Alta	2025	FISICO	0.00	0.00	0.00	1.00	0.00	0.00	1.00	0.00	0.00	0.00	0.00	0.00	2.00	
						COSTEO.S/	13,836.51	0.00	0.00	0.00	0.00	0.00	0.00	0.00	0.00	0.00	0.00	0.00	13,836.51	
						FISICO	0.00	0.00	0.00	1.00	0.00	0.00	1.00	0.00	0.00	0.00	0.00	0.00	0.00	2.00
						COSTEO.S/	0.00	0.00	1,000.00	0.00	0.00	1,087.00	0.00	0.00	0.00	0.00	0.00	0.00	0.00	2,087.00
					2027	FISICO	0.00	0.00	0.00	1.00	0.00	0.00	1.00	0.00	0.00	0.00	0.00	2.00		

POI MultiAnual con Programación Física y Costeo

						COSTEO.S/	0.00	0.00	1,000.00	0.00	0.00	1,087.00	0.00	0.00	0.00	0.00	2,087.00				
AOI00078700280	4427702 - MONITOREO DEL PROGRAMA SALUD MATERNO NEONATAL	060601 - CUTERVO	INFORME	Muy Alta	2025	FISICO	1.00	1.00	1.00	1.00	1.00	1.00	1.00	1.00	1.00	1.00	12.00				
						COSTEO.S/	52,686.75	50,000.00	50,000.00	50,000.00	50,000.00	50,000.00	50,000.00	50,000.00	50,000.00	50,000.00	50,000.00	23,470.00	576,156.75		
					2026	FISICO	1.00	1.00	1.00	1.00	1.00	1.00	1.00	1.00	1.00	1.00	1.00	1.00	1.00	12.00	
						COSTEO.S/	55,000.00	55,000.00	55,000.00	55,000.00	55,000.00	55,000.00	55,000.00	55,000.00	55,000.00	55,000.00	55,000.00	54,825.00	23,470.00	628,295.00	
					2027	FISICO	1.00	1.00	1.00	1.00	1.00	1.00	1.00	1.00	1.00	1.00	1.00	1.00	1.00	12.00	
						COSTEO.S/	55,000.00	55,000.00	55,000.00	55,000.00	55,000.00	55,000.00	55,000.00	55,000.00	55,000.00	55,000.00	55,000.00	54,825.00	23,470.00	628,295.00	
AOI00078700281	4427703 - EVALUACION DEL PROGRAMA SALUD MATERNO NAONATAL	060601 - CUTERVO	INFORME	Muy Alta	2025	FISICO	0.00	1.00	0.00	0.00	0.00	0.00	0.00	1.00	0.00	0.00	0.00	2.00			
						COSTEO.S/	700.00	0.00	0.00	0.00	0.00	0.00	0.00	0.00	0.00	0.00	0.00	0.00	0.00	700.00	
					2026	FISICO	0.00	1.00	0.00	0.00	0.00	0.00	0.00	0.00	1.00	0.00	0.00	0.00	0.00	2.00	
						COSTEO.S/	0.00	0.00	0.00	0.00	0.00	0.00	0.00	0.00	0.00	0.00	0.00	0.00	0.00	0.00	
					2027	FISICO	0.00	1.00	0.00	0.00	0.00	0.00	0.00	0.00	1.00	0.00	0.00	0.00	0.00	2.00	
						COSTEO.S/	0.00	0.00	0.00	0.00	0.00	0.00	0.00	0.00	0.00	0.00	0.00	0.00	0.00	0.00	
AOI00078700282	4427704 - SUPERVISION DEL PROGRAMA SALUD MATERNO NEONATAL	060601 - CUTERVO	INFORME	Muy Alta	2025	FISICO	0.00	0.00	0.00	1.00	0.00	0.00	0.00	0.00	1.00	0.00	0.00	2.00			
						COSTEO.S/	5,001.52	0.00	0.00	0.00	0.00	0.00	0.00	0.00	0.00	0.00	0.00	0.00	5,001.52		
					2026	FISICO	0.00	0.00	0.00	1.00	0.00	0.00	0.00	0.00	1.00	0.00	0.00	0.00	2.00		
						COSTEO.S/	0.00	0.00	0.00	0.00	0.00	0.00	0.00	0.00	0.00	0.00	0.00	0.00	0.00		
					2027	FISICO	0.00	0.00	0.00	1.00	0.00	0.00	0.00	0.00	1.00	0.00	0.00	0.00	2.00		
						COSTEO.S/	0.00	0.00	0.00	0.00	0.00	0.00	0.00	0.00	0.00	0.00	0.00	0.00	0.00		
AOI00078700286	5000502 - ATENCION INTEGRAL PARA LA PREVENCION DEL EMBARAZO ADOLESCENTE	060601 - CUTERVO	ADOLESCENTE	Muy Alta	2025	FISICO	451.00	451.00	451.00	451.00	451.00	450.00	450.00	450.00	450.00	450.00	450.00	5,405.00			
						COSTEO.S/	190,084.26	0.00	0.00	0.00	0.00	0.00	0.00	0.00	0.00	0.00	0.00	0.00	190,084.26		
					2026	FISICO	451.00	451.00	451.00	451.00	451.00	450.00	450.00	450.00	450.00	450.00	450.00	450.00	450.00	5,405.00	
						COSTEO.S/	1,466.00	1,000.00	1,000.00	1,000.00	1,000.00	1,000.00	1,000.00	1,000.00	1,000.00	1,000.00	1,000.00	1,000.00	0.00	11,466.00	
					2027	FISICO	451.00	451.00	451.00	451.00	451.00	450.00	450.00	450.00	450.00	450.00	450.00	450.00	450.00	5,405.00	
						COSTEO.S/	1,466.00	1,000.00	1,000.00	1,000.00	1,000.00	1,000.00	1,000.00	1,000.00	1,000.00	1,000.00	1,000.00	1,000.00	0.00	11,466.00	
AOI00078700287	3317201 - ATENCION A LA GESTANTE	060601 - CUTERVO	GESTANTE CONTROLADA	Muy Alta	2025	FISICO	165.00	165.00	165.00	165.00	164.00	164.00	164.00	164.00	164.00	164.00	164.00	1,972.00			
						COSTEO.S/	467,825.42	4,000.00	4,000.00	4,000.00	4,000.00	4,000.00	4,000.00	4,000.00	4,000.00	4,000.00	4,000.00	4,000.00	0.00	507,825.42	
					2026	FISICO	165.00	165.00	165.00	165.00	164.00	164.00	164.00	164.00	164.00	164.00	164.00	164.00	164.00	1,972.00	
						COSTEO.S/	10,671.00	11,000.00	11,000.00	11,000.00	11,000.00	11,000.00	11,000.00	11,000.00	11,000.00	11,000.00	11,000.00	11,000.00	4,297.00	0.00	113,968.00
					2027	FISICO	165.00	165.00	165.00	165.00	164.00	164.00	164.00	164.00	164.00	164.00	164.00	164.00	164.00	1,972.00	
						COSTEO.S/	10,671.00	11,000.00	11,000.00	11,000.00	11,000.00	11,000.00	11,000.00	11,000.00	11,000.00	11,000.00	11,000.00	11,000.00	4,297.00	0.00	113,968.00
AOI00078700289	3317203 - VISITA DOMICILIARIA	060601 - CUTERVO	GESTANTE CONTROLADA	Muy Alta	2025	FISICO	165.00	165.00	165.00	165.00	164.00	164.00	164.00	164.00	164.00	164.00	164.00	1,972.00			
						COSTEO.S/	10,719.12	0.00	0.00	0.00	0.00	0.00	0.00	0.00	0.00	0.00	0.00	0.00	0.00	10,719.12	
					2026	FISICO	165.00	165.00	165.00	165.00	164.00	164.00	164.00	164.00	164.00	164.00	164.00	164.00	164.00	1,972.00	
						COSTEO.S/	0.00	0.00	0.00	0.00	0.00	0.00	0.00	0.00	0.00	0.00	0.00	0.00	0.00	0.00	
					2027	FISICO	165.00	165.00	165.00	165.00	164.00	164.00	164.00	164.00	164.00	164.00	164.00	164.00	164.00	1,972.00	
						COSTEO.S/	0.00	0.00	0.00	0.00	0.00	0.00	0.00	0.00	0.00	0.00	0.00	0.00	0.00		
AOI00078700290	3317204 - EXAMENES DE LABORATORIO COMPLETO	060601 - CUTERVO	GESTANTE CONTROLADA	Muy Alta	2025	FISICO	165.00	165.00	165.00	165.00	164.00	164.00	164.00	164.00	164.00	164.00	164.00	1,972.00			
						COSTEO.S/	24,676.02	0.00	0.00	0.00	0.00	0.00	0.00	0.00	0.00	0.00	0.00	0.00	0.00	24,676.02	
					2026	FISICO	165.00	165.00	165.00	165.00	164.00	164.00	164.00	164.00	164.00	164.00	164.00	164.00	164.00	1,972.00	
						COSTEO.S/	0.00	0.00	0.00	0.00	0.00	0.00	0.00	0.00	0.00	0.00	0.00	0.00	0.00		
					2027	FISICO	165.00	165.00	165.00	165.00	164.00	164.00	164.00	164.00	164.00	164.00	164.00	164.00	164.00	1,972.00	
						COSTEO.S/	0.00	0.00	0.00	0.00	0.00	0.00	0.00	0.00	0.00	0.00	0.00	0.00	0.00		
AOI00078700291	3317205 - ECOGRAFIA OBSTETRICA	060601 - CUTERVO	GESTANTE CONTROLADA	Muy Alta	2025	FISICO	165.00	165.00	165.00	165.00	164.00	164.00	164.00	164.00	164.00	164.00	1,972.00				

				COSTEO.S/	700,827.96	0.00	0.00	0.00	0.00	0.00	0.00	0.00	0.00	0.00	0.00	700,827.96	
			2026	FISICO	165.00	165.00	165.00	165.00	164.00	164.00	164.00	164.00	164.00	164.00	164.00	1,972.00	
				COSTEO.S/	0.00	0.00	0.00	0.00	0.00	0.00	0.00	0.00	0.00	0.00	0.00	0.00	
			2027	FISICO	165.00	165.00	165.00	165.00	164.00	164.00	164.00	164.00	164.00	164.00	164.00	1,972.00	
				COSTEO.S/	0.00	0.00	0.00	0.00	0.00	0.00	0.00	0.00	0.00	0.00	0.00	0.00	
			2025	FISICO	116.00	115.00	115.00	115.00	115.00	115.00	115.00	115.00	115.00	115.00	115.00	1,381.00	
				COSTEO.S/	269,789.30	0.00	0.00	0.00	0.00	0.00	0.00	0.00	0.00	0.00	0.00	269,789.30	
			2026	FISICO	116.00	115.00	115.00	115.00	115.00	115.00	115.00	115.00	115.00	115.00	115.00	1,381.00	
				COSTEO.S/	0.00	0.00	0.00	0.00	0.00	0.00	0.00	0.00	0.00	0.00	0.00	0.00	
			2027	FISICO	116.00	115.00	115.00	115.00	115.00	115.00	115.00	115.00	115.00	115.00	115.00	1,381.00	
				COSTEO.S/	0.00	0.00	0.00	0.00	0.00	0.00	0.00	0.00	0.00	0.00	0.00	0.00	
			2025	FISICO	48.00	48.00	47.00	47.00	47.00	47.00	47.00	47.00	47.00	47.00	47.00	566.00	
				COSTEO.S/	402,808.04	0.00	0.00	0.00	0.00	0.00	0.00	0.00	0.00	0.00	0.00	402,808.04	
			2026	FISICO	48.00	48.00	47.00	47.00	47.00	47.00	47.00	47.00	47.00	47.00	47.00	566.00	
				COSTEO.S/	0.00	0.00	0.00	0.00	0.00	0.00	0.00	0.00	0.00	0.00	0.00	0.00	
			2027	FISICO	48.00	48.00	47.00	47.00	47.00	47.00	47.00	47.00	47.00	47.00	47.00	566.00	
				COSTEO.S/	0.00	0.00	0.00	0.00	0.00	0.00	0.00	0.00	0.00	0.00	0.00	0.00	
			2025	FISICO	2,000.00	0.00	0.00	2,000.00	0.00	0.00	0.00	2,000.00	0.00	0.00	0.00	2,181.00	8,181.00
				COSTEO.S/	47,076.20	0.00	0.00	0.00	0.00	0.00	0.00	0.00	0.00	0.00	0.00	47,076.20	
			2026	FISICO	2,000.00	0.00	0.00	2,000.00	0.00	0.00	0.00	2,000.00	0.00	0.00	0.00	2,181.00	8,181.00
				COSTEO.S/	48,719.00	0.00	1,000.00	1,000.00	0.00	1,000.00	0.00	1,000.00	0.00	1,000.00	1,181.00	1,000.00	55,900.00
			2027	FISICO	2,000.00	0.00	0.00	2,000.00	0.00	0.00	0.00	2,000.00	0.00	0.00	0.00	2,181.00	8,181.00
				COSTEO.S/	48,719.00	0.00	1,000.00	1,000.00	0.00	1,000.00	0.00	1,000.00	0.00	1,000.00	1,181.00	1,000.00	55,900.00
			2025	FISICO	8.00	7.00	7.00	7.00	7.00	8.00	7.00	7.00	7.00	7.00	7.00	8.00	87.00
				COSTEO.S/	3,501.86	0.00	0.00	0.00	0.00	0.00	0.00	0.00	0.00	0.00	0.00	3,501.86	
			2026	FISICO	8.00	7.00	7.00	7.00	7.00	8.00	7.00	7.00	7.00	7.00	7.00	8.00	87.00
				COSTEO.S/	0.00	0.00	0.00	0.00	0.00	0.00	0.00	0.00	0.00	0.00	0.00	0.00	0.00
			2027	FISICO	8.00	7.00	7.00	7.00	7.00	8.00	7.00	7.00	7.00	7.00	7.00	8.00	87.00
				COSTEO.S/	0.00	0.00	0.00	0.00	0.00	0.00	0.00	0.00	0.00	0.00	0.00	0.00	0.00
			2025	FISICO	129.00	129.00	129.00	129.00	129.00	128.00	128.00	128.00	128.00	128.00	128.00	1,541.00	
				COSTEO.S/	648,657.68	599,652.00	599,652.00	599,652.00	599,652.00	599,652.00	599,652.00	599,544.00	599,100.00	599,500.00	590,000.00	1,220,500.00	7,855,213.68
			2026	FISICO	129.00	129.00	129.00	129.00	129.00	128.00	128.00	128.00	128.00	128.00	128.00	1,541.00	
				COSTEO.S/	604,652.00	599,652.00	599,652.00	604,652.00	599,652.00	599,652.00	599,652.00	604,544.00	599,100.00	604,932.00	590,000.00	1,225,500.00	7,831,640.00
			2027	FISICO	129.00	129.00	129.00	129.00	129.00	128.00	128.00	128.00	128.00	128.00	128.00	1,541.00	
				COSTEO.S/	604,652.00	599,652.00	599,652.00	604,652.00	599,652.00	599,652.00	599,652.00	604,544.00	599,100.00	604,932.00	590,000.00	1,225,500.00	7,831,640.00
			2025	FISICO	165.00	165.00	165.00	165.00	164.00	164.00	164.00	164.00	164.00	164.00	164.00	1,972.00	
				COSTEO.S/	60,331.24	0.00	0.00	0.00	0.00	0.00	0.00	0.00	0.00	0.00	0.00	60,331.24	
			2026	FISICO	165.00	165.00	165.00	165.00	164.00	164.00	164.00	164.00	164.00	164.00	164.00	1,972.00	
				COSTEO.S/	8,500.00	0.00	0.00	1,000.00	0.00	0.00	1,000.00	0.00	0.00	1,000.00	1,000.00	893.00	13,393.00
			2027	FISICO	165.00	165.00	165.00	165.00	164.00	164.00	164.00	164.00	164.00	164.00	164.00	1,972.00	
				COSTEO.S/	8,500.00	0.00	0.00	1,000.00	0.00	0.00	1,000.00	0.00	0.00	1,000.00	1,000.00	893.00	13,393.00
			2025	FISICO	165.00	165.00	165.00	165.00	164.00	164.00	164.00	164.00	164.00	164.00	164.00	1,972.00	
				COSTEO.S/	504,101.58	343,358.00	343,358.00	343,358.00	343,358.00	343,357.00	343,357.00	343,357.00	343,247.00	369,000.00	650,000.00	550,000.00	4,819,851.58
			2026	FISICO	165.00	165.00	165.00	165.00	164.00	164.00	164.00	164.00	164.00	164.00	164.00	1,972.00	
				COSTEO.S/	345,358.00	343,358.00	343,358.00	343,358.00	343,358.00	343,357.00	346,951.00	343,357.00	343,247.00	369,000.00	650,000.00	550,000.00	4,664,702.00
			2027	FISICO	165.00	165.00	165.00	165.00	164.00	164.00	164.00	164.00	164.00	164.00	164.00	1,972.00	

POI MultiAnual con Programación Física y Costeo

					COSTEO.S/	345,358.00	343,358.00	343,358.00	343,358.00	343,358.00	343,357.00	346,951.00	343,357.00	343,247.00	369,000.00	650,000.00	550,000.00	4,664,702.00			
AOI00078700335	3330503 - VISITA DOMICILIARIA	060601 - RECIEN NACIDO CUTERVO ATENDIDO	Muy Alta	2025	FISICO	165.00	165.00	165.00	165.00	164.00	164.00	164.00	164.00	164.00	164.00	164.00	164.00	1,972.00			
					COSTEO.S/	11,311.26	0.00	0.00	0.00	0.00	0.00	0.00	0.00	0.00	0.00	0.00	0.00	0.00	0.00	11,311.26	
				2026	FISICO	165.00	165.00	165.00	165.00	164.00	164.00	164.00	164.00	164.00	164.00	164.00	164.00	164.00	164.00	164.00	1,972.00
					COSTEO.S/	0.00	0.00	0.00	0.00	0.00	0.00	0.00	0.00	0.00	0.00	0.00	0.00	0.00	0.00	0.00	0.00
				2027	FISICO	165.00	165.00	165.00	165.00	164.00	164.00	164.00	164.00	164.00	164.00	164.00	164.00	164.00	1,972.00		
					COSTEO.S/	0.00	0.00	0.00	0.00	0.00	0.00	0.00	0.00	0.00	0.00	0.00	0.00	0.00			
AOI00078700336	3330505 - ATENCIÓN DEL RECIÉN NACIDO EN ALOJAMIENTO CONJUNTO	060601 - RECIEN NACIDO CUTERVO ATENDIDO	Muy Alta	2025	FISICO	165.00	165.00	165.00	165.00	164.00	164.00	164.00	164.00	164.00	164.00	164.00	164.00	1,972.00			
					COSTEO.S/	971.02	0.00	0.00	0.00	0.00	0.00	0.00	0.00	0.00	0.00	0.00	0.00	0.00	971.02		
				2026	FISICO	165.00	165.00	165.00	165.00	164.00	164.00	164.00	164.00	164.00	164.00	164.00	164.00	164.00	164.00	1,972.00	
					COSTEO.S/	0.00	0.00	0.00	0.00	0.00	0.00	0.00	0.00	0.00	0.00	0.00	0.00	0.00	0.00	0.00	
				2027	FISICO	165.00	165.00	165.00	165.00	164.00	164.00	164.00	164.00	164.00	164.00	164.00	164.00	1,972.00			
					COSTEO.S/	0.00	0.00	0.00	0.00	0.00	0.00	0.00	0.00	0.00	0.00	0.00	0.00				
AOI00078700651	3328701 - DESARROLLO DE NORMAS Y GUIAS TECNICAS CON ADECUACION CULTURAL	060601 - NORMA CUTERVO	Muy Alta	2025	FISICO	0.00	1.00	0.00	0.00	1.00	0.00	0.00	0.00	0.00	0.00	0.00	0.00	0.00	2.00		
					COSTEO.S/	0.00	0.00	0.00	0.00	0.00	0.00	0.00	0.00	0.00	0.00	0.00	0.00	0.00	0.00		
				2026	FISICO	0.00	1.00	0.00	0.00	1.00	0.00	0.00	0.00	0.00	0.00	0.00	0.00	0.00	0.00	2.00	
					COSTEO.S/	0.00	0.00	0.00	0.00	0.00	0.00	0.00	0.00	0.00	0.00	0.00	0.00	0.00	0.00	0.00	
				2027	FISICO	0.00	1.00	0.00	0.00	1.00	0.00	0.00	0.00	0.00	0.00	0.00	0.00	2.00			
					COSTEO.S/	0.00	0.00	0.00	0.00	0.00	0.00	0.00	0.00	0.00	0.00	0.00	0.00				
AOI00078700653	3317210 - GESTANTE CON SUPLENTO DE HIERRO Y ÁCIDO FÓLICO	060601 - GESTANTE CUTERVO CONTROLADA	Muy Alta	2025	FISICO	165.00	165.00	165.00	165.00	164.00	164.00	164.00	164.00	164.00	164.00	164.00	164.00	164.00	1,972.00		
					COSTEO.S/	29,171.96	0.00	0.00	0.00	0.00	0.00	0.00	0.00	0.00	0.00	0.00	0.00	0.00	29,171.96		
				2026	FISICO	165.00	165.00	165.00	165.00	164.00	164.00	164.00	164.00	164.00	164.00	164.00	164.00	164.00	164.00	1,972.00	
					COSTEO.S/	0.00	0.00	0.00	0.00	0.00	0.00	0.00	0.00	0.00	0.00	0.00	0.00	0.00	0.00		
				2027	FISICO	165.00	165.00	165.00	165.00	164.00	164.00	164.00	164.00	164.00	164.00	164.00	164.00	1,972.00			
					COSTEO.S/	0.00	0.00	0.00	0.00	0.00	0.00	0.00	0.00	0.00	0.00	0.00	0.00				
AOI00078700767	5000503 - BRINDAR SESIONES DE ENTRENAMIENTO EN MASCULINIDADES AL ADOLESCENTE	060601 - ADOLESCENTE CUTERVO	Muy Alta	2025	FISICO	25.00	25.00	25.00	25.00	25.00	25.00	25.00	25.00	25.00	25.00	25.00	25.00	25.00	300.00		
					COSTEO.S/	1,670.04	0.00	0.00	0.00	0.00	0.00	0.00	0.00	0.00	0.00	0.00	0.00	0.00	1,670.04		
				2026	FISICO	25.00	25.00	25.00	25.00	25.00	25.00	25.00	25.00	25.00	25.00	25.00	25.00	25.00	25.00	300.00	
					COSTEO.S/	0.00	0.00	0.00	0.00	0.00	0.00	0.00	0.00	0.00	0.00	0.00	0.00	0.00	0.00		
				2027	FISICO	25.00	25.00	25.00	25.00	25.00	25.00	25.00	25.00	25.00	25.00	25.00	25.00	300.00			
					COSTEO.S/	0.00	0.00	0.00	0.00	0.00	0.00	0.00	0.00	0.00	0.00	0.00	0.00				
AOI00078700794	3330601 - ATENCION DE RECIEN NACIDO CON COMPLICACIONES	060601 - CASO TRATADO CUTERVO	Muy Alta	2025	FISICO	2.00	2.00	2.00	2.00	2.00	2.00	2.00	2.00	2.00	2.00	2.00	2.00	24.00			
					COSTEO.S/	0.00	0.00	0.00	0.00	0.00	0.00	0.00	0.00	0.00	0.00	0.00	0.00	0.00			
				2026	FISICO	2.00	2.00	2.00	2.00	2.00	2.00	2.00	2.00	2.00	2.00	2.00	2.00	2.00	24.00		
					COSTEO.S/	0.00	0.00	0.00	0.00	0.00	0.00	0.00	0.00	0.00	0.00	0.00	0.00	0.00			
				2027	FISICO	2.00	2.00	2.00	2.00	2.00	2.00	2.00	2.00	2.00	2.00	2.00	24.00				
					COSTEO.S/	0.00	0.00	0.00	0.00	0.00	0.00	0.00	0.00	0.00	0.00	0.00					
AOI00078700795	3330619 - SEGUIMIENTO DEL RECIÉN NACIDO DE ALTO RIESGO	060601 - RECIEN NACIDO CUTERVO ATENDIDO	Muy Alta	2025	FISICO	2.00	2.00	2.00	2.00	2.00	2.00	2.00	2.00	2.00	2.00	2.00	2.00	24.00			
					COSTEO.S/	0.00	0.00	0.00	0.00	0.00	0.00	0.00	0.00	0.00	0.00	0.00	0.00				
				2026	FISICO	2.00	2.00	2.00	2.00	2.00	2.00	2.00	2.00	2.00	2.00	2.00	2.00	24.00			
					COSTEO.S/	0.00	0.00	0.00	0.00	0.00	0.00	0.00	0.00	0.00	0.00	0.00	0.00				
				2027	FISICO	2.00	2.00	2.00	2.00	2.00	2.00	2.00	2.00	2.00	2.00	2.00	24.00				
					COSTEO.S/	0.00	0.00	0.00	0.00	0.00	0.00	0.00	0.00	0.00	0.00	0.00					
AOI00078700796	3330620 - ATENCIÓN DEL RECIÉN NACIDO CON	060601 - CASO TRATADO CUTERVO	Muy Alta	2025	FISICO	0.00	1.00	0.00	0.00	0.00	0.00	1.00	0.00	0.00	0.00	0.00	1.00	3.00			

AOI	Descripción	Código	Caso	Nivel	Año	Tipo	Costeo S/	1	2	3	4	5	6	7	8	9	10	11	12	13	14	15	16
	ANOMALÍAS CONGÉNITAS						COSTEO.S/	0.00	0.00	0.00	0.00	0.00	0.00	0.00	0.00	0.00	0.00	0.00	0.00	0.00	0.00	0.00	0.00
					2026	FISICO	0.00	1.00	0.00	0.00	0.00	0.00	0.00	0.00	1.00	0.00	0.00	0.00	0.00	0.00	1.00	3.00	
						COSTEO.S/	0.00	0.00	0.00	0.00	0.00	0.00	0.00	0.00	0.00	0.00	0.00	0.00	0.00	0.00	0.00	0.00	0.00
					2027	FISICO	0.00	1.00	0.00	0.00	0.00	0.00	0.00	0.00	1.00	0.00	0.00	0.00	0.00	0.00	1.00	3.00	
						COSTEO.S/	0.00	0.00	0.00	0.00	0.00	0.00	0.00	0.00	0.00	0.00	0.00	0.00	0.00	0.00	0.00	0.00	0.00
AOI00078700797	3330621 - ATENCIÓN DEL RECIÉN NACIDO CON TRASTORNOS ENDOCRINO-METABÓLICOS Y NEUROLÓGICOS	060601 - CUTERVO	CASO TRATADO	Muy Alta	2025	FISICO	0.00	1.00	0.00	1.00	0.00	1.00	0.00	1.00	0.00	1.00	0.00	1.00	0.00	1.00	0.00	1.00	6.00
						COSTEO.S/	0.00	0.00	0.00	0.00	0.00	0.00	0.00	0.00	0.00	0.00	0.00	0.00	0.00	0.00	0.00	0.00	0.00
					2026	FISICO	0.00	1.00	0.00	1.00	0.00	1.00	0.00	1.00	0.00	1.00	0.00	1.00	0.00	1.00	0.00	1.00	6.00
						COSTEO.S/	0.00	0.00	0.00	0.00	0.00	0.00	0.00	0.00	0.00	0.00	0.00	0.00	0.00	0.00	0.00	0.00	0.00
					2027	FISICO	0.00	1.00	0.00	1.00	0.00	1.00	0.00	1.00	0.00	1.00	0.00	1.00	0.00	1.00	0.00	1.00	6.00
						COSTEO.S/	0.00	0.00	0.00	0.00	0.00	0.00	0.00	0.00	0.00	0.00	0.00	0.00	0.00	0.00	0.00	0.00	0.00
AOI00078700798	3330622 - ATENCIÓN DEL RECIÉN NACIDO CON AFECCIONES TRAUMATOLÓGICAS	060601 - CUTERVO	CASO TRATADO	Muy Alta	2025	FISICO	0.00	0.00	0.00	0.00	0.00	0.00	0.00	1.00	0.00	0.00	0.00	0.00	0.00	0.00	0.00	1.00	2.00
						COSTEO.S/	0.00	0.00	0.00	0.00	0.00	0.00	0.00	0.00	0.00	0.00	0.00	0.00	0.00	0.00	0.00	0.00	0.00
					2026	FISICO	0.00	0.00	0.00	0.00	0.00	1.00	0.00	0.00	0.00	0.00	0.00	0.00	0.00	0.00	0.00	1.00	2.00
						COSTEO.S/	0.00	0.00	0.00	0.00	0.00	0.00	0.00	0.00	0.00	0.00	0.00	0.00	0.00	0.00	0.00	0.00	0.00
					2027	FISICO	0.00	0.00	0.00	0.00	0.00	1.00	0.00	0.00	0.00	0.00	0.00	0.00	0.00	0.00	0.00	1.00	2.00
						COSTEO.S/	0.00	0.00	0.00	0.00	0.00	0.00	0.00	0.00	0.00	0.00	0.00	0.00	0.00	0.00	0.00	0.00	0.00
AOI00078700799	3330623 - ATENCIÓN DEL RECIÉN NACIDO AFECTADO POR CONDICIONES MATERNAS	060601 - CUTERVO	CASO TRATADO	Muy Alta	2025	FISICO	2.00	2.00	2.00	2.00	2.00	2.00	2.00	2.00	2.00	2.00	2.00	2.00	2.00	2.00	2.00	2.00	24.00
						COSTEO.S/	0.00	0.00	0.00	0.00	0.00	0.00	0.00	0.00	0.00	0.00	0.00	0.00	0.00	0.00	0.00	0.00	0.00
					2026	FISICO	2.00	2.00	2.00	2.00	2.00	2.00	2.00	2.00	2.00	2.00	2.00	2.00	2.00	2.00	2.00	2.00	24.00
						COSTEO.S/	0.00	0.00	0.00	0.00	0.00	0.00	0.00	0.00	0.00	0.00	0.00	0.00	0.00	0.00	0.00	0.00	0.00
					2027	FISICO	2.00	2.00	2.00	2.00	2.00	2.00	2.00	2.00	2.00	2.00	2.00	2.00	2.00	2.00	2.00	2.00	24.00
						COSTEO.S/	0.00	0.00	0.00	0.00	0.00	0.00	0.00	0.00	0.00	0.00	0.00	0.00	0.00	0.00	0.00	0.00	0.00
AOI00078700800	3330624 - ATENCIÓN DEL RECIÉN NACIDO CON BAJO PESO	060601 - CUTERVO	CASO TRATADO	Muy Alta	2025	FISICO	4.00	3.00	3.00	3.00	3.00	4.00	4.00	3.00	3.00	3.00	3.00	3.00	3.00	3.00	3.00	4.00	40.00
						COSTEO.S/	0.00	0.00	0.00	0.00	0.00	0.00	0.00	0.00	0.00	0.00	0.00	0.00	0.00	0.00	0.00	0.00	0.00
					2026	FISICO	4.00	3.00	3.00	3.00	3.00	4.00	4.00	3.00	3.00	3.00	3.00	3.00	3.00	3.00	3.00	4.00	40.00
						COSTEO.S/	0.00	0.00	0.00	0.00	0.00	0.00	0.00	0.00	0.00	0.00	0.00	0.00	0.00	0.00	0.00	0.00	0.00
					2027	FISICO	4.00	3.00	3.00	3.00	3.00	4.00	4.00	3.00	3.00	3.00	3.00	3.00	3.00	3.00	3.00	4.00	40.00
						COSTEO.S/	0.00	0.00	0.00	0.00	0.00	0.00	0.00	0.00	0.00	0.00	0.00	0.00	0.00	0.00	0.00	0.00	0.00
AOI00078700801	3330625 - ATENCIÓN DEL RECIÉN NACIDO PREMATURO	060601 - CUTERVO	CASO TRATADO	Muy Alta	2025	FISICO	2.00	2.00	2.00	2.00	2.00	2.00	2.00	2.00	2.00	2.00	2.00	2.00	2.00	2.00	2.00	2.00	24.00
						COSTEO.S/	0.00	0.00	0.00	0.00	0.00	0.00	0.00	0.00	0.00	0.00	0.00	0.00	0.00	0.00	0.00	0.00	0.00
					2026	FISICO	2.00	2.00	2.00	2.00	2.00	2.00	2.00	2.00	2.00	2.00	2.00	2.00	2.00	2.00	2.00	2.00	24.00
						COSTEO.S/	0.00	0.00	0.00	0.00	0.00	0.00	0.00	0.00	0.00	0.00	0.00	0.00	0.00	0.00	0.00	0.00	0.00
					2027	FISICO	2.00	2.00	2.00	2.00	2.00	2.00	2.00	2.00	2.00	2.00	2.00	2.00	2.00	2.00	2.00	2.00	24.00
						COSTEO.S/	0.00	0.00	0.00	0.00	0.00	0.00	0.00	0.00	0.00	0.00	0.00	0.00	0.00	0.00	0.00	0.00	0.00
AOI00078700802	3330626 - ATENCIÓN DEL RECIÉN NACIDO CON ENFERMEDADES INFECCIOSAS	060601 - CUTERVO	CASO TRATADO	Muy Alta	2025	FISICO	0.00	1.00	0.00	1.00	0.00	1.00	0.00	1.00	0.00	1.00	0.00	1.00	0.00	1.00	0.00	1.00	6.00
						COSTEO.S/	0.00	0.00	0.00	0.00	0.00	0.00	0.00	0.00	0.00	0.00	0.00	0.00	0.00	0.00	0.00	0.00	0.00
					2026	FISICO	0.00	1.00	0.00	1.00	0.00	1.00	0.00	1.00	0.00	1.00	0.00	1.00	0.00	1.00	0.00	1.00	6.00
						COSTEO.S/	0.00	0.00	0.00	0.00	0.00	0.00	0.00	0.00	0.00	0.00	0.00	0.00	0.00	0.00	0.00	0.00	0.00
					2027	FISICO	0.00	1.00	0.00	1.00	0.00	1.00	0.00	1.00	0.00	1.00	0.00	1.00	0.00	1.00	0.00	1.00	6.00
						COSTEO.S/	0.00	0.00	0.00	0.00	0.00	0.00	0.00	0.00	0.00	0.00	0.00	0.00	0.00	0.00	0.00	0.00	0.00
AOI00078700803	3330627 - ATENCIÓN DEL RECIÉN NACIDO CON ENFERMEDADES HEMATOLÓGICAS Y HEMORRÁGICAS	060601 - CUTERVO	CASO TRATADO	Muy Alta	2025	FISICO	0.00	1.00	0.00	1.00	0.00	1.00	0.00	1.00	0.00	1.00	0.00	1.00	0.00	1.00	0.00	1.00	6.00
						COSTEO.S/	0.00	0.00	0.00	0.00	0.00	0.00	0.00	0.00	0.00	0.00	0.00	0.00	0.00	0.00	0.00	0.00	0.00
					2026	FISICO	0.00	1.00	0.00	1.00	0.00	1.00	0.00	1.00	0.00	1.00	0.00	1.00	0.00	1.00	0.00	1.00	6.00
						COSTEO.S/	0.00	0.00	0.00	0.00	0.00	0.00	0.00	0.00	0.00	0.00	0.00	0.00	0.00	0.00	0.00	0.00	0.00
					2027	FISICO	0.00	1.00	0.00	1.00	0.00	1.00	0.00	1.00	0.00	1.00	0.00	1.00	0.00	1.00	0.00	1.00	6.00

AEI.01.06 - Cuidado integral del niño menor a 5 años.																						
CODIGO	ACTIVIDAD OPERATIVA	UBIGEO	U.M.	PRIORIDAD	PERIODO MULTIANUAL	PROGRAMACION MENSUAL												TOTAL ANUAL				
						META	01	02	03	04	05	06	07	08	09	10	11		12			
						COSTEO.S/	0.00	0.00	0.00	0.00	0.00	0.00	0.00	0.00	0.00	0.00	0.00	0.00				
AOI00078700804	3330628 - ATENCIÓN DEL RECIÉN NACIDO CON ENFERMEDADES RESPIRATORIAS	060601 - CUTERVO	CASO TRATADO	Muy Alta	2025	FISICO	1.00	0.00	1.00	0.00	1.00	0.00	1.00	0.00	1.00	0.00	1.00	0.00	6.00			
						COSTEO.S/	0.00	0.00	0.00	0.00	0.00	0.00	0.00	0.00	0.00	0.00	0.00	0.00	0.00	0.00		
					2026	FISICO	1.00	0.00	1.00	0.00	1.00	0.00	1.00	0.00	1.00	0.00	1.00	0.00	1.00	0.00	6.00	
						COSTEO.S/	0.00	0.00	0.00	0.00	0.00	0.00	0.00	0.00	0.00	0.00	0.00	0.00	0.00	0.00	0.00	
					2027	FISICO	1.00	0.00	1.00	0.00	1.00	0.00	1.00	0.00	1.00	0.00	1.00	0.00	6.00			
						COSTEO.S/	0.00	0.00	0.00	0.00	0.00	0.00	0.00	0.00	0.00	0.00	0.00	0.00	0.00			
AOI00078700805	3330629 - ATENCIÓN DEL RECIÉN NACIDO CON ENFERMEDADES CARDIOVASCULARES	060601 - CUTERVO	CASO TRATADO	Muy Alta	2025	FISICO	0.00	1.00	0.00	1.00	0.00	1.00	0.00	1.00	0.00	1.00	0.00	1.00	0.00	6.00		
						COSTEO.S/	0.00	0.00	0.00	0.00	0.00	0.00	0.00	0.00	0.00	0.00	0.00	0.00	0.00	0.00		
					2026	FISICO	0.00	1.00	0.00	1.00	0.00	1.00	0.00	1.00	0.00	1.00	0.00	1.00	0.00	1.00	0.00	6.00
						COSTEO.S/	0.00	0.00	0.00	0.00	0.00	0.00	0.00	0.00	0.00	0.00	0.00	0.00	0.00	0.00	0.00	
					2027	FISICO	0.00	1.00	0.00	1.00	0.00	1.00	0.00	1.00	0.00	1.00	0.00	1.00	0.00	6.00		
						COSTEO.S/	0.00	0.00	0.00	0.00	0.00	0.00	0.00	0.00	0.00	0.00	0.00	0.00	0.00			
AOI00078700806	3330506 - TAMIZAJE NEONATAL	060601 - CUTERVO	RECIEN NACIDO ATENDIDO	Muy Alta	2025	FISICO	144.00	144.00	144.00	144.00	144.00	144.00	144.00	144.00	144.00	144.00	144.00	144.00	1,728.00			
						COSTEO.S/	293.40	0.00	0.00	0.00	0.00	0.00	0.00	0.00	0.00	0.00	0.00	0.00	0.00	293.40		
					2026	FISICO	144.00	144.00	144.00	144.00	144.00	144.00	144.00	144.00	144.00	144.00	144.00	144.00	144.00	144.00	1,728.00	
						COSTEO.S/	0.00	0.00	0.00	0.00	0.00	0.00	0.00	0.00	0.00	0.00	0.00	0.00	0.00	0.00		
					2027	FISICO	144.00	144.00	144.00	144.00	144.00	144.00	144.00	144.00	144.00	144.00	144.00	1,728.00				
						COSTEO.S/	0.00	0.00	0.00	0.00	0.00	0.00	0.00	0.00	0.00	0.00	0.00	0.00				
AOI00078700842	3317211 - VACUNACION A LA GESTANTE	060601 - CUTERVO	GESTANTE PROTEGIDA	Muy Alta	2025	FISICO	165.00	165.00	165.00	165.00	165.00	164.00	164.00	164.00	164.00	164.00	164.00	163.00	1,972.00			
						COSTEO.S/	191,383.47	0.00	0.00	0.00	0.00	0.00	0.00	0.00	0.00	0.00	0.00	0.00	191,383.47			
AOI00078700086	3341401 - PARASITOSIS INTESTINAL	060601 - CUTERVO	CASO TRATADO	Muy Alta	2025	FISICO	117.00	117.00	117.00	117.00	117.00	117.00	117.00	116.00	116.00	116.00	116.00	116.00	1,399.00			
						COSTEO.S/	2,422.64	0.00	0.00	0.00	0.00	0.00	0.00	0.00	0.00	0.00	0.00	0.00	0.00	2,422.64		
					2026	FISICO	117.00	117.00	117.00	117.00	117.00	117.00	117.00	116.00	116.00	116.00	116.00	116.00	116.00	116.00	1,399.00	
						COSTEO.S/	2,000.00	0.00	2,000.00	0.00	0.00	0.00	2,000.00	0.00	0.00	2,000.00	0.00	0.00	0.00	0.00	8,000.00	
					2027	FISICO	117.00	117.00	117.00	117.00	117.00	117.00	117.00	116.00	116.00	116.00	116.00	116.00	1,399.00			
						COSTEO.S/	2,000.00	0.00	2,000.00	0.00	0.00	0.00	2,000.00	0.00	0.00	2,000.00	0.00	0.00	8,000.00			
AOI00078700094	3325401 - VACUNACION NIÑO < 1 AÑO	060601 - CUTERVO	NIÑO PROTEGIDO	Muy Alta	2025	FISICO	143.00	143.00	143.00	143.00	143.00	143.00	143.00	143.00	143.00	143.00	143.00	142.00	1,715.00			
						COSTEO.S/	30,763.08	0.00	0.00	0.00	0.00	0.00	0.00	0.00	0.00	0.00	0.00	0.00	0.00	30,763.08		
					2026	FISICO	143.00	143.00	143.00	143.00	143.00	143.00	143.00	143.00	143.00	143.00	143.00	143.00	142.00	1,715.00		
						COSTEO.S/	10,000.00	10,000.00	10,000.00	10,000.00	10,000.00	10,000.00	10,000.00	10,000.00	10,000.00	10,000.00	300.00	0.00	0.00	90,300.00		
					2027	FISICO	143.00	143.00	143.00	143.00	143.00	143.00	143.00	143.00	143.00	143.00	142.00	1,715.00				
						COSTEO.S/	10,000.00	10,000.00	10,000.00	10,000.00	10,000.00	10,000.00	10,000.00	10,000.00	300.00	0.00	0.00	90,300.00				
AOI00078700100	3325801 - INSPECCION A ESTABLECIMIENTOS QUE ALMACENAN, PREPARAN Y/O DISTRIBUYEN ALIMENTOS PARA PROGRAMAS SOCIALES	060601 - CUTERVO	SERVICIO	Muy Alta	2025	FISICO	1.00	2.00	1.00	1.00	1.00	2.00	1.00	1.00	1.00	1.00	1.00	2.00	15.00			
						COSTEO.S/	1,675.00	0.00	0.00	0.00	0.00	0.00	0.00	0.00	0.00	0.00	0.00	0.00	0.00	1,675.00		
					2026	FISICO	1.00	2.00	1.00	1.00	1.00	2.00	1.00	1.00	1.00	1.00	1.00	1.00	2.00	15.00		
						COSTEO.S/	662.00	0.00	0.00	0.00	500.00	0.00	0.00	0.00	500.00	0.00	0.00	0.00	0.00	1,662.00		
					2027	FISICO	1.00	2.00	1.00	1.00	1.00	2.00	1.00	1.00	1.00	1.00	2.00	15.00				
						COSTEO.S/	662.00	0.00	0.00	0.00	500.00	0.00	0.00	0.00	500.00	0.00	0.00	1,662.00				
AOI00078700106	3324702 - IMPLEMENTACION DE	060601 - CUTERVO	NORMA	Muy Alta	2025	FISICO	0.00	0.00	1.00	0.00	0.00	1.00	1.00	0.00	1.00	0.00	0.00	0.00	4.00			
						COSTEO.S/	15,255.40	0.00	0.00	0.00	0.00	0.00	0.00	0.00	0.00	0.00	0.00	0.00	15,255.40			

AOI00078700261	3325404 - VACUNACION NIÑO RECIEN NACIDO	060601 - NIÑO PROTEGIDO CUTERVO	Muy Alta	2025	FISICO	143.00	143.00	143.00	143.00	143.00	143.00	143.00	143.00	143.00	142.00	1,715.00		
					COSTEO.S/	4,740.72	0.00	0.00	0.00	0.00	0.00	0.00	0.00	0.00	0.00	0.00	0.00	4,740.72
				2026	FISICO	143.00	143.00	143.00	143.00	143.00	143.00	143.00	143.00	143.00	143.00	143.00	142.00	1,715.00
					COSTEO.S/	0.00	0.00	0.00	0.00	0.00	0.00	0.00	0.00	0.00	0.00	0.00	0.00	0.00
				2027	FISICO	143.00	143.00	143.00	143.00	143.00	143.00	143.00	143.00	143.00	142.00	1,715.00		
					COSTEO.S/	0.00	0.00	0.00	0.00	0.00	0.00	0.00	0.00	0.00	0.00	0.00		
AOI00078700265	3325508 - SEGUIMIENTO DEL NIÑO Y NIÑA DE ALTO RIESGO	060601 - NIÑO PROTEGIDO CONTROLADO CUTERVO	Muy Alta	2025	FISICO	0.00	0.00	0.00	0.00	0.00	1.00	0.00	0.00	0.00	0.00	0.00	1.00	
					COSTEO.S/	0.00	0.00	0.00	0.00	0.00	0.00	0.00	0.00	0.00	0.00	0.00	0.00	
				2026	FISICO	0.00	0.00	0.00	0.00	0.00	1.00	0.00	0.00	0.00	0.00	0.00	0.00	1.00
					COSTEO.S/	0.00	0.00	0.00	0.00	0.00	0.00	0.00	0.00	0.00	0.00	0.00	0.00	0.00
				2027	FISICO	0.00	0.00	0.00	0.00	0.00	1.00	0.00	0.00	0.00	0.00	1.00		
					COSTEO.S/	0.00	0.00	0.00	0.00	0.00	0.00	0.00	0.00	0.00	0.00	0.00		
AOI00078700440	3325405 - VACUNACION NIÑO = 2 AÑOS	060601 - NIÑO PROTEGIDO CUTERVO	Muy Alta	2025	FISICO	155.00	155.00	155.00	155.00	155.00	155.00	155.00	155.00	155.00	154.00	1,858.00		
					COSTEO.S/	1,477.16	0.00	0.00	0.00	0.00	0.00	0.00	0.00	0.00	0.00	0.00	1,477.16	
				2026	FISICO	155.00	155.00	155.00	155.00	155.00	155.00	155.00	155.00	155.00	155.00	154.00	1,858.00	
					COSTEO.S/	0.00	0.00	0.00	0.00	0.00	0.00	0.00	0.00	0.00	0.00	0.00	0.00	
				2027	FISICO	155.00	155.00	155.00	155.00	155.00	155.00	155.00	155.00	154.00	1,858.00			
					COSTEO.S/	0.00	0.00	0.00	0.00	0.00	0.00	0.00	0.00	0.00	0.00			
AOI00078700441	3325406 - VACUNACION NIÑO = 3 AÑOS	060601 - NIÑO PROTEGIDO CUTERVO	Muy Alta	2025	FISICO	8.00	8.00	8.00	8.00	8.00	8.00	8.00	8.00	8.00	8.00	7.00	95.00	
					COSTEO.S/	797.12	0.00	0.00	0.00	0.00	0.00	0.00	0.00	0.00	0.00	0.00	0.00	797.12
				2026	FISICO	8.00	8.00	8.00	8.00	8.00	8.00	8.00	8.00	8.00	8.00	8.00	7.00	95.00
					COSTEO.S/	0.00	0.00	0.00	0.00	0.00	0.00	0.00	0.00	0.00	0.00	0.00	0.00	0.00
				2027	FISICO	8.00	8.00	8.00	8.00	8.00	8.00	8.00	8.00	8.00	7.00	95.00		
					COSTEO.S/	0.00	0.00	0.00	0.00	0.00	0.00	0.00	0.00	0.00	0.00			
AOI00078700442	3325408 - ATENCION DE LAS REACCIONES ADVERSAS A LAS VACUNAS	060601 - NIÑO PROTEGIDO CUTERVO	Muy Alta	2025	FISICO	0.00	0.00	0.00	0.00	0.00	0.00	0.00	0.00	0.00	0.00	1.00	1.00	
					COSTEO.S/	0.00	0.00	0.00	0.00	0.00	0.00	0.00	0.00	0.00	0.00	0.00	0.00	
				2026	FISICO	0.00	0.00	0.00	0.00	0.00	0.00	0.00	0.00	0.00	0.00	0.00	1.00	1.00
					COSTEO.S/	0.00	0.00	0.00	0.00	0.00	0.00	0.00	0.00	0.00	0.00	0.00	0.00	
				2027	FISICO	0.00	0.00	0.00	0.00	0.00	0.00	0.00	0.00	0.00	1.00	1.00		
					COSTEO.S/	0.00	0.00	0.00	0.00	0.00	0.00	0.00	0.00	0.00	0.00			
AOI00078700595	3325407 - VACUNACION NIÑO DE MADRE VIH	060601 - NIÑO PROTEGIDO CUTERVO	Muy Alta	2025	FISICO	0.00	0.00	0.00	0.00	0.00	1.00	0.00	0.00	0.00	0.00	1.00	2.00	
					COSTEO.S/	0.00	0.00	0.00	0.00	0.00	0.00	0.00	0.00	0.00	0.00	0.00	0.00	
				2026	FISICO	0.00	0.00	0.00	0.00	0.00	1.00	0.00	0.00	0.00	0.00	0.00	1.00	2.00
					COSTEO.S/	0.00	0.00	0.00	0.00	0.00	0.00	0.00	0.00	0.00	0.00	0.00	0.00	
				2027	FISICO	0.00	0.00	0.00	0.00	0.00	1.00	0.00	0.00	0.00	1.00	2.00		
					COSTEO.S/	0.00	0.00	0.00	0.00	0.00	0.00	0.00	0.00	0.00	0.00			
AOI00078700620	3331501 - ANEMIA	060601 - CASO TRATADO CUTERVO	Muy Alta	2025	FISICO	128.00	128.00	128.00	128.00	128.00	128.00	128.00	128.00	128.00	127.00	1,535.00		
					COSTEO.S/	64,945.10	0.00	0.00	0.00	0.00	0.00	0.00	0.00	0.00	0.00	0.00	64,945.10	
				2026	FISICO	128.00	128.00	128.00	128.00	128.00	128.00	128.00	128.00	128.00	128.00	127.00	1,535.00	
					COSTEO.S/	2,521,520.83	0.00	0.00	0.00	0.00	0.00	0.00	0.00	0.00	0.00	0.00	2,521,520.83	
				2027	FISICO	128.00	128.00	128.00	128.00	128.00	128.00	128.00	128.00	127.00	1,535.00			
					COSTEO.S/	2,521,520.83	0.00	0.00	0.00	0.00	0.00	0.00	0.00	0.00	2,521,520.83			
AOI00078700621	3331502 - SOB/ASMA	060601 - CASO TRATADO CUTERVO	Muy Alta	2025	FISICO	17.00	17.00	17.00	17.00	17.00	17.00	17.00	17.00	17.00	17.00	204.00		
					COSTEO.S/	21,342.02	0.00	0.00	0.00	0.00	0.00	0.00	0.00	0.00	0.00	0.00	21,342.02	
				2026	FISICO	17.00	17.00	17.00	17.00	17.00	17.00	17.00	17.00	17.00	17.00	17.00	204.00	

AOI00078700636	3331104 - SINUSITIS AGUDA	060601 - CUTERVO	CASO TRATADO	Muy Alta	2025	FISICO	1.00	0.00	0.00	0.00	0.00	1.00	0.00	0.00	0.00	1.00	0.00	3.00			
						COSTEO.S/	101.22	0.00	0.00	0.00	0.00	0.00	0.00	0.00	0.00	0.00	0.00	0.00	0.00	0.00	101.22
					2026	FISICO	1.00	0.00	0.00	0.00	0.00	1.00	0.00	0.00	0.00	0.00	0.00	0.00	1.00	0.00	3.00
						COSTEO.S/	0.00	0.00	0.00	0.00	0.00	0.00	0.00	0.00	0.00	0.00	0.00	0.00	0.00	0.00	0.00
					2027	FISICO	1.00	0.00	0.00	0.00	0.00	1.00	0.00	0.00	0.00	1.00	0.00	3.00			
						COSTEO.S/	0.00	0.00	0.00	0.00	0.00	0.00	0.00	0.00	0.00	0.00	0.00	0.00			
AOI00078700637	3331105 - NEUMONIA SIN COMPLICACIONES Y OTROS	060601 - CUTERVO	CASO TRATADO	Muy Alta	2025	FISICO	3.00	2.00	2.00	2.00	2.00	2.00	3.00	2.00	2.00	2.00	3.00	3.00	28.00		
						COSTEO.S/	1,347.56	0.00	0.00	0.00	0.00	0.00	0.00	0.00	0.00	0.00	0.00	0.00	0.00	0.00	1,347.56
					2026	FISICO	3.00	2.00	2.00	2.00	2.00	2.00	3.00	2.00	2.00	2.00	2.00	3.00	3.00	28.00	
						COSTEO.S/	0.00	0.00	0.00	0.00	0.00	0.00	0.00	0.00	0.00	0.00	0.00	0.00	0.00	0.00	0.00
					2027	FISICO	3.00	2.00	2.00	2.00	2.00	2.00	3.00	2.00	2.00	2.00	3.00	3.00	28.00		
						COSTEO.S/	0.00	0.00	0.00	0.00	0.00	0.00	0.00	0.00	0.00	0.00	0.00	0.00			
AOI00078700639	3324408 - IMPLEMENTACION DE TECNOLOGIAS	060601 - CUTERVO	INFORME	Muy Alta	2025	FISICO	0.00	0.00	0.00	0.00	0.00	1.00	0.00	0.00	0.00	0.00	0.00	0.00	1.00		
						COSTEO.S/	3,238.00	0.00	0.00	0.00	0.00	0.00	0.00	0.00	0.00	0.00	0.00	0.00	0.00	0.00	3,238.00
					2026	FISICO	0.00	0.00	0.00	0.00	0.00	1.00	0.00	0.00	0.00	0.00	0.00	0.00	0.00	0.00	1.00
						COSTEO.S/	0.00	0.00	0.00	0.00	0.00	0.00	0.00	0.00	0.00	0.00	0.00	0.00	0.00	0.00	0.00
					2027	FISICO	0.00	0.00	0.00	0.00	0.00	1.00	0.00	0.00	0.00	0.00	0.00	1.00			
						COSTEO.S/	0.00	0.00	0.00	0.00	0.00	0.00	0.00	0.00	0.00	0.00	0.00				
AOI00078700640	3331203 - EDA DISENTERICA	060601 - CUTERVO	CASO TRATADO	Muy Alta	2025	FISICO	1.00	0.00	1.00	0.00	1.00	0.00	0.00	1.00	0.00	0.00	1.00	0.00	5.00		
						COSTEO.S/	0.00	0.00	0.00	0.00	0.00	0.00	0.00	0.00	0.00	0.00	0.00	0.00	0.00	0.00	
					2026	FISICO	1.00	0.00	1.00	0.00	1.00	0.00	0.00	1.00	0.00	0.00	1.00	0.00	0.00	5.00	
						COSTEO.S/	0.00	0.00	0.00	0.00	0.00	0.00	0.00	0.00	0.00	0.00	0.00	0.00	0.00	0.00	
					2027	FISICO	1.00	0.00	1.00	0.00	1.00	0.00	0.00	1.00	0.00	0.00	5.00				
						COSTEO.S/	0.00	0.00	0.00	0.00	0.00	0.00	0.00	0.00	0.00	0.00					
AOI00078700641	3331204 - EDA PERSISTENTE	060601 - CUTERVO	CASO TRATADO	Muy Alta	2025	FISICO	58.00	59.00	59.00	59.00	59.00	59.00	59.00	59.00	59.00	59.00	59.00	58.00	706.00		
						COSTEO.S/	2,540.48	0.00	0.00	0.00	0.00	0.00	0.00	0.00	0.00	0.00	0.00	0.00	0.00	0.00	2,540.48
					2026	FISICO	58.00	59.00	59.00	59.00	59.00	59.00	59.00	59.00	59.00	59.00	59.00	59.00	58.00	706.00	
						COSTEO.S/	0.00	0.00	0.00	0.00	0.00	0.00	0.00	0.00	0.00	0.00	0.00	0.00	0.00	0.00	
					2027	FISICO	58.00	59.00	59.00	59.00	59.00	59.00	59.00	59.00	59.00	59.00	58.00	706.00			
						COSTEO.S/	0.00	0.00	0.00	0.00	0.00	0.00	0.00	0.00	0.00	0.00					
AOI00078700642	3331302 - NEUMONIA GRAVE O ENFERMEDAD MUY GRAVE EN NIÑOS MENORES DE 2 MESES	060601 - CUTERVO	CASO TRATADO	Muy Alta	2025	FISICO	1.00	0.00	0.00	1.00	0.00	0.00	0.00	1.00	0.00	0.00	0.00	1.00	4.00		
						COSTEO.S/	1,992.87	0.00	0.00	0.00	0.00	0.00	0.00	0.00	0.00	0.00	0.00	0.00	0.00	1,992.87	
					2026	FISICO	1.00	0.00	0.00	1.00	0.00	0.00	0.00	1.00	0.00	0.00	0.00	1.00	4.00		
						COSTEO.S/	1,992.87	0.00	0.00	0.00	0.00	0.00	0.00	0.00	0.00	0.00	0.00	0.00	1,992.87		
					2027	FISICO	1.00	0.00	0.00	1.00	0.00	0.00	0.00	1.00	0.00	1.00	4.00				
						COSTEO.S/	1,992.87	0.00	0.00	0.00	0.00	0.00	0.00	0.00	0.00	1,992.87					
AOI00078700645	3325509 - RECIEN NACIDO CON CONTROLES CRED COMPLETO	060601 - NIÑO CUTERVO CONTROLADO	Muy Alta	2025	FISICO	165.00	165.00	165.00	165.00	164.00	164.00	164.00	164.00	164.00	164.00	164.00	164.00	1,972.00			
					COSTEO.S/	21,681.53	0.00	0.00	0.00	0.00	0.00	0.00	0.00	0.00	0.00	0.00	0.00	0.00	21,681.53		
				2026	FISICO	165.00	165.00	165.00	165.00	164.00	164.00	164.00	164.00	164.00	164.00	164.00	164.00	164.00	1,972.00		
					COSTEO.S/	0.00	0.00	0.00	0.00	0.00	0.00	0.00	0.00	0.00	0.00	0.00	0.00	0.00	0.00		
					2027	FISICO	165.00	165.00	165.00	165.00	164.00	164.00	164.00	164.00	164.00	164.00	1,972.00				
						COSTEO.S/	0.00	0.00	0.00	0.00	0.00	0.00	0.00	0.00	0.00	0.00					
AOI00078700646	3325510 - NIÑOS MENORES DE 36 MESES CON	060601 - NIÑO CUTERVO CONTROLADO	Muy Alta	2025	FISICO	446.00	446.00	446.00	446.00	446.00	446.00	446.00	446.00	446.00	445.00	445.00	445.00	5,349.00			
					COSTEO.S/	24,148.85	0.00	0.00	0.00	0.00	0.00	0.00	0.00	0.00	0.00	0.00	0.00	0.00	24,148.85		
				2026	FISICO	446.00	446.00	446.00	446.00	446.00	446.00	446.00	446.00	446.00	445.00	445.00	445.00	5,349.00			

AOI00078700808	4427610 - GESTIÓN OPERATIVA DE LA CADENA DE FRÍO	060601 - CUTERVO	INFORME TECNICO	Muy Alta	2025	FISICO	0.00	0.00	0.00	0.00	0.00	0.00	0.00	0.00	0.00	0.00	0.00	0.00	1.00	1.00				
						COSTEO.S/	4,199.63	0.00	0.00	0.00	0.00	0.00	0.00	0.00	0.00	0.00	0.00	0.00	0.00	0.00	0.00	0.00	4,199.63	
					2026	FISICO	0.00	0.00	0.00	0.00	0.00	0.00	0.00	0.00	0.00	0.00	0.00	0.00	0.00	0.00	0.00	1.00	1.00	
						COSTEO.S/	0.00	0.00	0.00	0.00	0.00	0.00	0.00	0.00	0.00	0.00	0.00	0.00	0.00	0.00	0.00	0.00	0.00	0.00
					2027	FISICO	0.00	0.00	0.00	0.00	0.00	0.00	0.00	0.00	0.00	0.00	0.00	0.00	0.00	0.00	0.00	1.00	1.00	
						COSTEO.S/	0.00	0.00	0.00	0.00	0.00	0.00	0.00	0.00	0.00	0.00	0.00	0.00	0.00	0.00	0.00	0.00	0.00	0.00
AEI.01.07 - Atención de Enfermedades Transmisibles de manera oportuna por curso de vida a la población del departamento de Cajamarca																								
CODIGO	ACTIVIDAD OPERATIVA	UBIGEO	U.M.	PRIORIDAD	PERIODO MULTIANUAL	PROGRAMACION MENSUAL												TOTAL ANUAL						
						META	01	02	03	04	05	06	07	08	09	10	11		12					
AOI00078700013	4396801 - PERSONAS CON DIAGNOSTICO DE INFECCIÓN DE TRANSMISIÓN SEXUAL (ITS) QUE RECIBE TRATAMIENTO	060601 - CUTERVO	CASO TRATADO	Muy Alta	2025	FISICO	928.00	928.00	928.00	928.00	928.00	931.00	928.00	928.00	928.00	928.00	928.00	928.00	928.00	928.00	11,139.00			
						COSTEO.S/	12,180.73	0.00	0.00	0.00	0.00	0.00	0.00	0.00	0.00	0.00	0.00	0.00	0.00	0.00	0.00	0.00	12,180.73	
					2026	FISICO	928.00	928.00	928.00	928.00	928.00	931.00	928.00	928.00	928.00	928.00	928.00	928.00	928.00	928.00	928.00	928.00	11,139.00	
						COSTEO.S/	3,798.33	1,000.00	0.00	1,000.00	0.00	0.00	1,000.00	0.00	0.00	1,000.00	0.00	0.00	730.00	0.00	0.00	0.00	0.00	7,528.33
					2027	FISICO	928.00	928.00	928.00	928.00	928.00	931.00	928.00	928.00	928.00	928.00	928.00	928.00	928.00	928.00	928.00	928.00	928.00	11,139.00
						COSTEO.S/	3,798.33	1,000.00	0.00	1,000.00	0.00	0.00	1,000.00	0.00	0.00	1,000.00	0.00	0.00	730.00	0.00	0.00	0.00	0.00	7,528.33
AOI00078700341	4395002 - MONITOREO DEL PROGRAMA DE TB/VIH-SIDA	060601 - CUTERVO	INFORME	Muy Alta	2025	FISICO	1.00	0.00	0.00	1.00	0.00	0.00	1.00	0.00	1.00	0.00	0.00	0.00	0.00	1.00	4.00			
						COSTEO.S/	120,905.00	21,360.00	20,905.00	20,905.00	20,905.00	20,904.00	28,904.00	20,904.00	20,904.00	20,904.00	20,904.00	20,904.00	20,904.00	118,816.00	457,220.00			
					2026	FISICO	1.00	0.00	0.00	1.00	0.00	0.00	1.00	0.00	1.00	0.00	0.00	0.00	0.00	0.00	1.00	4.00		
						COSTEO.S/	120,905.00	21,360.00	20,905.00	20,905.00	20,905.00	20,904.00	28,904.00	20,904.00	20,904.00	20,904.00	20,904.00	20,904.00	20,904.00	118,816.00	457,220.00			
					2027	FISICO	1.00	0.00	0.00	1.00	0.00	0.00	1.00	0.00	1.00	0.00	0.00	0.00	0.00	0.00	1.00	4.00		
						COSTEO.S/	120,905.00	21,360.00	20,905.00	20,905.00	20,905.00	20,904.00	28,904.00	20,904.00	20,904.00	20,904.00	20,904.00	20,904.00	20,904.00	118,816.00	457,220.00			
AOI00078700342	4395003 - EVALUACIÓN DEL PROGRAMA DE TB/VIH-SIDA	060601 - CUTERVO	INFORME	Muy Alta	2025	FISICO	1.00	0.00	0.00	0.00	0.00	0.00	0.00	0.00	0.00	0.00	0.00	0.00	1.00	2.00				
						COSTEO.S/	0.00	0.00	0.00	0.00	0.00	0.00	0.00	0.00	0.00	0.00	0.00	0.00	0.00	0.00	0.00			
					2026	FISICO	1.00	0.00	0.00	0.00	0.00	0.00	0.00	0.00	0.00	0.00	0.00	0.00	0.00	0.00	1.00	2.00		
						COSTEO.S/	0.00	0.00	0.00	0.00	0.00	0.00	0.00	0.00	0.00	0.00	0.00	0.00	0.00	0.00	0.00	0.00		
					2027	FISICO	1.00	0.00	0.00	0.00	0.00	0.00	0.00	0.00	0.00	0.00	0.00	0.00	0.00	0.00	1.00	2.00		
						COSTEO.S/	0.00	0.00	0.00	0.00	0.00	0.00	0.00	0.00	0.00	0.00	0.00	0.00	0.00	0.00	0.00	0.00		
AOI00078700343	4395004 - SUPERVISIÓN DEL PROGRAMA DE TB/VIH-SIDA	060601 - CUTERVO	INFORME	Muy Alta	2025	FISICO	0.00	1.00	0.00	1.00	0.00	0.00	0.00	0.00	1.00	0.00	1.00	0.00	0.00	0.00	4.00			
						COSTEO.S/	0.00	0.00	0.00	0.00	0.00	0.00	0.00	0.00	0.00	0.00	0.00	0.00	0.00	0.00	0.00	0.00		
					2026	FISICO	0.00	1.00	0.00	1.00	0.00	0.00	0.00	0.00	1.00	0.00	1.00	0.00	1.00	0.00	0.00	4.00		
						COSTEO.S/	0.00	0.00	0.00	0.00	0.00	0.00	0.00	0.00	0.00	0.00	0.00	0.00	0.00	0.00	0.00	0.00		
					2027	FISICO	0.00	1.00	0.00	1.00	0.00	0.00	0.00	0.00	1.00	0.00	1.00	0.00	1.00	0.00	0.00	4.00		
						COSTEO.S/	0.00	0.00	0.00	0.00	0.00	0.00	0.00	0.00	0.00	0.00	0.00	0.00	0.00	0.00	0.00	0.00		
AOI00078700345	4395102 - IMPLEMENTACIÓN DE DOCUMENTOS TÉCNICOS NORMATIVOS TB/VIH-SIDA	060601 - CUTERVO	NORMA	Muy Alta	2025	FISICO	0.00	1.00	0.00	1.00	1.00	0.00	1.00	0.00	0.00	0.00	0.00	0.00	0.00	0.00	4.00			
						COSTEO.S/	0.00	3,000.00	0.00	0.00	3,000.00	0.00	0.00	3,000.00	0.00	1,764.00	0.00	1,764.00	0.00	0.00	10,764.00			
					2026	FISICO	0.00	1.00	0.00	1.00	1.00	0.00	1.00	0.00	1.00	0.00	0.00	0.00	0.00	0.00	0.00	4.00		
						COSTEO.S/	0.00	3,000.00	0.00	0.00	3,000.00	0.00	0.00	3,000.00	0.00	1,764.00	0.00	1,764.00	0.00	0.00	10,764.00			
					2027	FISICO	0.00	1.00	0.00	1.00	1.00	0.00	1.00	0.00	1.00	0.00	0.00	0.00	0.00	0.00	0.00	4.00		
						COSTEO.S/	0.00	3,000.00	0.00	0.00	3,000.00	0.00	0.00	3,000.00	0.00	1,764.00	0.00	1,764.00	0.00	0.00	10,764.00			
AOI00078700346	4396201 - IDENTIFICACION Y EXAMEN DE SINTOMATICOS RESPIRATORIOS EN LAS ATENCIONES A PERSONAS > 15 AÑOS Y POBLACION VULNERABLE	060601 - PERSONA CUTERVO ATENDIDA	PERSONA	Muy Alta	2025	FISICO	626.00	626.00	626.00	626.00	626.00	626.00	626.00	626.00	626.00	626.00	626.00	625.00	625.00	7,510.00				
						COSTEO.S/	126,134.63	112,906.00	112,906.00	112,906.00	112,906.00	112,906.00	112,906.00	112,906.00	112,905.00	112,905.00	112,905.00	112,912.00	1,368,103.63					
					2026	FISICO	626.00	626.00	626.00	626.00	626.00	626.00	626.00	626.00	626.00	626.00	626.00	625.00	625.00	7,510.00				
						COSTEO.S/	113,906.00	112,906.00	112,906.00	113,906.00	112,906.00	112,906.00	112,906.00	113,755.00	112,905.00	112,905.00	112,905.00	112,912.00	1,357,724.00					
					2027	FISICO	626.00	626.00	626.00	626.00	626.00	626.00	626.00	626.00	626.00	626.00	625.00	625.00	7,510.00					
						COSTEO.S/	113,906.00	112,906.00	112,906.00	113,906.00	112,906.00	112,906.00	112,906.00	113,755.00	112,905.00	112,905.00	112,905.00	112,912.00	1,357,724.00					

AOI00078700347	4396202 - SEGUIMIENTO DIAGNOSTICO AL SINTOMATICOS RESPIRATORIOS CON 2 RESULTADOS DE BACILOSCOPIA NEGATIVA	060601 - PERSONA CUTERVO ATENDIDA	Muy Alta	2025	FISICO	178.00	178.00	178.00	178.00	178.00	178.00	177.00	177.00	177.00	177.00	178.00	2,131.00		
					COSTEO.S/	36,860.15	0.00	0.00	0.00	0.00	0.00	0.00	0.00	0.00	0.00	0.00	0.00	0.00	36,860.15
				2026	FISICO	178.00	178.00	178.00	178.00	178.00	178.00	177.00	177.00	177.00	177.00	177.00	177.00	178.00	2,131.00
					COSTEO.S/	12,234.91	0.00	0.00	0.00	0.00	0.00	0.00	0.00	0.00	0.00	0.00	0.00	0.00	12,234.91
				2027	FISICO	178.00	178.00	178.00	178.00	178.00	178.00	177.00	177.00	177.00	177.00	178.00	2,131.00		
					COSTEO.S/	12,234.91	0.00	0.00	0.00	0.00	0.00	0.00	0.00	0.00	0.00	0.00	12,234.91		
AOI00078700348	4396401 - DIAGNOSTICO DE TUBERCULOSIS PULMONAR	060601 - PERSONA CUTERVO DIAGNOSTICADA	Muy Alta	2025	FISICO	1.00	1.00	2.00	1.00	1.00	2.00	1.00	1.00	2.00	1.00	2.00	2.00	17.00	
					COSTEO.S/	0.00	0.00	1,000.00	0.00	0.00	0.00	0.00	0.00	0.00	0.00	0.00	0.00	0.00	1,000.00
				2026	FISICO	1.00	1.00	2.00	1.00	1.00	2.00	1.00	1.00	2.00	1.00	2.00	2.00	2.00	17.00
					COSTEO.S/	0.00	0.00	1,000.00	0.00	0.00	0.00	0.00	0.00	0.00	0.00	0.00	0.00	0.00	1,000.00
				2027	FISICO	1.00	1.00	2.00	1.00	1.00	2.00	1.00	1.00	2.00	1.00	2.00	2.00	17.00	
					COSTEO.S/	0.00	0.00	1,000.00	0.00	0.00	0.00	0.00	0.00	0.00	0.00	0.00	1,000.00		
AOI00078700349	4396402 - DIAGNOSTICO DE TUBERCULOSIS EXTRA PULMONAR	060601 - PERSONA CUTERVO DIAGNOSTICADA	Muy Alta	2025	FISICO	0.00	1.00	0.00	0.00	1.00	0.00	1.00	0.00	1.00	0.00	1.00	0.00	5.00	
					COSTEO.S/	0.00	0.00	0.00	0.00	0.00	0.00	0.00	0.00	0.00	0.00	0.00	0.00	0.00	
				2026	FISICO	0.00	1.00	0.00	0.00	1.00	0.00	1.00	0.00	1.00	0.00	1.00	0.00	1.00	5.00
					COSTEO.S/	0.00	0.00	0.00	0.00	0.00	0.00	0.00	0.00	0.00	0.00	0.00	0.00	0.00	
				2027	FISICO	0.00	1.00	0.00	0.00	1.00	0.00	1.00	0.00	1.00	0.00	1.00	5.00		
					COSTEO.S/	0.00	0.00	0.00	0.00	0.00	0.00	0.00	0.00	0.00	0.00	0.00			
AOI00078700350	4396501 - ATENCION CURATIVA ESQUEMA TB SENSIBLE	060601 - PERSONA CUTERVO PERSONA TRATADA	Muy Alta	2025	FISICO	0.00	1.00	1.00	1.00	1.00	1.00	1.00	1.00	1.00	1.00	0.00	10.00		
					COSTEO.S/	45,326.94	0.00	0.00	0.00	0.00	0.00	0.00	0.00	0.00	0.00	0.00	0.00	45,326.94	
				2026	FISICO	0.00	1.00	1.00	1.00	1.00	1.00	1.00	1.00	1.00	1.00	1.00	0.00	10.00	
					COSTEO.S/	70,445.50	0.00	0.00	0.00	0.00	0.00	0.00	0.00	0.00	0.00	0.00	0.00	70,445.50	
				2027	FISICO	0.00	1.00	1.00	1.00	1.00	1.00	1.00	1.00	1.00	0.00	10.00			
					COSTEO.S/	70,445.50	0.00	0.00	0.00	0.00	0.00	0.00	0.00	0.00	0.00	70,445.50			
AOI00078700351	4395701 - SERVICIOS DE ATENCION DE TUBERCULOSIS CON MEDIDAS DE CONTROL DE INFECCIONES Y BIOSEGURIDAD EN EL PERSONAL DE SALUD	060601 - TRABAJADOR CUTERVO PROTEGIDO	Muy Alta	2025	FISICO	25.00	25.00	25.00	25.00	25.00	25.00	25.00	25.00	25.00	25.00	25.00	300.00		
					COSTEO.S/	1,000.00	0.00	0.00	0.00	0.00	0.00	1,000.00	0.00	0.00	0.00	0.00	0.00	2,000.00	
				2026	FISICO	25.00	25.00	25.00	25.00	25.00	25.00	25.00	25.00	25.00	25.00	25.00	25.00	300.00	
					COSTEO.S/	1,000.00	0.00	0.00	0.00	0.00	0.00	1,000.00	0.00	0.00	0.00	0.00	0.00	2,000.00	
				2027	FISICO	25.00	25.00	25.00	25.00	25.00	25.00	25.00	25.00	25.00	25.00	300.00			
					COSTEO.S/	1,000.00	0.00	0.00	0.00	0.00	0.00	1,000.00	0.00	0.00	0.00	2,000.00			
AOI00078700357	4395901 - ORIENTACION/CONSEJERIA EN VIH Y PREVENCIÓN DE ITS A POBLACIÓN ADULTA Y JOVEN	060601 - PERSONA CUTERVO TAMIZADA	Muy Alta	2025	FISICO	598.00	598.00	598.00	598.00	598.00	598.00	597.00	597.00	597.00	597.00	597.00	7,170.00		
					COSTEO.S/	138.60	0.00	0.00	0.00	0.00	0.00	0.00	0.00	0.00	0.00	0.00	0.00	138.60	
				2026	FISICO	598.00	598.00	598.00	598.00	598.00	598.00	597.00	597.00	597.00	597.00	597.00	597.00	7,170.00	
					COSTEO.S/	0.00	0.00	0.00	0.00	0.00	0.00	0.00	0.00	0.00	0.00	0.00	0.00	0.00	
				2027	FISICO	598.00	598.00	598.00	598.00	598.00	598.00	597.00	597.00	597.00	597.00	7,170.00			
					COSTEO.S/	0.00	0.00	0.00	0.00	0.00	0.00	0.00	0.00	0.00	0.00				
AOI00078700358	4395902 - TAMIZAJE Y DIAGNOSTICO PARA VIH A POBLACIÓN ADULTA Y JOVEN	060601 - PERSONA CUTERVO TAMIZADA	Muy Alta	2025	FISICO	523.00	523.00	523.00	523.00	523.00	523.00	522.00	522.00	522.00	522.00	522.00	6,270.00		
					COSTEO.S/	39,127.36	0.00	0.00	0.00	0.00	0.00	0.00	0.00	0.00	0.00	0.00	0.00	39,127.36	
				2026	FISICO	523.00	523.00	523.00	523.00	523.00	523.00	522.00	522.00	522.00	522.00	522.00	522.00	6,270.00	
					COSTEO.S/	2,000.00	0.00	0.00	2,000.00	0.00	0.00	2,200.00	0.00	0.00	1,000.00	0.00	0.00	7,200.00	
				2027	FISICO	523.00	523.00	523.00	523.00	523.00	522.00	522.00	522.00	522.00	522.00	6,270.00			
					COSTEO.S/	2,000.00	0.00	0.00	2,000.00	0.00	0.00	2,200.00	0.00	0.00	1,000.00	7,200.00			
AOI00078700359	4396101 - POBLACIÓN HSH, TRANS, TS Y DE LA DIVERSIDAD SEXUAL QUE RECIBE ATENCIÓN PREVENTIVA EN VIH/ITS	060601 - PERSONA CUTERVO TAMIZADA	Muy Alta	2025	FISICO	13.00	13.00	13.00	12.00	12.00	12.00	12.00	12.00	12.00	12.00	12.00	147.00		
					COSTEO.S/	72,271.50	0.00	0.00	0.00	0.00	0.00	0.00	0.00	0.00	0.00	0.00	0.00	72,271.50	
				2026	FISICO	13.00	13.00	13.00	12.00	12.00	12.00	12.00	12.00	12.00	12.00	12.00	12.00	147.00	
					COSTEO.S/	71,500.00	0.00	1,000.00	0.00	0.00	900.00	0.00	1,000.00	0.00	0.00	0.00	0.00	74,400.00	

			2027	FISICO	13.00	13.00	13.00	12.00	12.00	12.00	12.00	12.00	12.00	12.00	12.00	147.00	
				COSTEO.S/	71,500.00	0.00	1,000.00	0.00	0.00	900.00	0.00	1,000.00	0.00	0.00	0.00	74,400.00	
			2025	FISICO	1.00	0.00	1.00	0.00	1.00	0.00	1.00	0.00	1.00	0.00	1.00	6.00	
				COSTEO.S/	45,644.26	0.00	0.00	0.00	0.00	0.00	0.00	0.00	0.00	0.00	0.00	45,644.26	
			2026	FISICO	1.00	0.00	1.00	0.00	1.00	0.00	1.00	0.00	1.00	0.00	1.00	6.00	
				COSTEO.S/	45,644.26	0.00	0.00	0.00	0.00	0.00	0.00	0.00	0.00	0.00	0.00	45,644.26	
			2027	FISICO	1.00	0.00	1.00	0.00	1.00	0.00	1.00	0.00	1.00	0.00	1.00	6.00	
				COSTEO.S/	45,644.26	0.00	0.00	0.00	0.00	0.00	0.00	0.00	0.00	0.00	0.00	45,644.26	
			2025	FISICO	1.00	2.00	1.00	2.00	1.00	1.00	2.00	1.00	2.00	1.00	2.00	17.00	
				COSTEO.S/	0.00	0.00	0.00	1,052.00	0.00	0.00	0.00	0.00	0.00	0.00	0.00	1,052.00	
			2026	FISICO	1.00	2.00	1.00	2.00	1.00	1.00	2.00	1.00	2.00	1.00	2.00	17.00	
				COSTEO.S/	0.00	0.00	0.00	1,052.00	0.00	0.00	0.00	0.00	0.00	0.00	0.00	1,052.00	
			2027	FISICO	1.00	2.00	1.00	2.00	1.00	1.00	2.00	1.00	2.00	1.00	2.00	17.00	
				COSTEO.S/	0.00	0.00	0.00	1,052.00	0.00	0.00	0.00	0.00	0.00	0.00	0.00	1,052.00	
			2025	FISICO	0.00	0.00	0.00	0.00	0.00	2.00	0.00	0.00	0.00	0.00	0.00	2.00	
				COSTEO.S/	1,000.00	0.00	0.00	0.00	0.00	0.00	0.00	0.00	0.00	0.00	0.00	1,000.00	
			2026	FISICO	0.00	0.00	0.00	0.00	0.00	2.00	0.00	0.00	0.00	0.00	0.00	2.00	
				COSTEO.S/	1,000.00	0.00	0.00	0.00	0.00	0.00	0.00	0.00	0.00	0.00	0.00	1,000.00	
			2027	FISICO	0.00	0.00	0.00	0.00	0.00	2.00	0.00	0.00	0.00	0.00	0.00	2.00	
				COSTEO.S/	1,000.00	0.00	0.00	0.00	0.00	0.00	0.00	0.00	0.00	0.00	0.00	1,000.00	
			2025	FISICO	0.00	0.00	0.00	0.00	0.00	2.00	0.00	0.00	0.00	0.00	0.00	2.00	
				COSTEO.S/	0.00	0.00	0.00	0.00	0.00	0.00	0.00	0.00	0.00	0.00	0.00	0.00	
			2026	FISICO	0.00	0.00	0.00	0.00	0.00	2.00	0.00	0.00	0.00	0.00	0.00	2.00	
				COSTEO.S/	0.00	0.00	0.00	0.00	0.00	0.00	0.00	0.00	0.00	0.00	0.00	0.00	
			2027	FISICO	0.00	0.00	0.00	0.00	0.00	2.00	0.00	0.00	0.00	0.00	0.00	2.00	
				COSTEO.S/	0.00	0.00	0.00	0.00	0.00	0.00	0.00	0.00	0.00	0.00	0.00	0.00	
			2025	FISICO	2.00	1.00	1.00	1.00	1.00	1.00	1.00	1.00	1.00	1.00	1.00	2.00	14.00
				COSTEO.S/	155,259.00	54,859.00	54,859.00	54,858.00	54,858.00	55,058.00	154,858.00	54,858.00	54,858.00	55,258.00	54,858.00	105,744.00	910,185.00
			2026	FISICO	2.00	1.00	1.00	1.00	1.00	1.00	1.00	1.00	1.00	1.00	1.00	2.00	14.00
				COSTEO.S/	155,259.00	54,859.00	54,859.00	54,858.00	54,858.00	55,058.00	154,858.00	54,858.00	54,858.00	55,258.00	54,858.00	105,744.00	910,185.00
			2027	FISICO	2.00	1.00	1.00	1.00	1.00	1.00	1.00	1.00	1.00	1.00	1.00	2.00	14.00
				COSTEO.S/	155,259.00	54,859.00	54,859.00	54,858.00	54,858.00	55,058.00	154,858.00	54,858.00	54,858.00	55,258.00	54,858.00	105,744.00	910,185.00
			2025	FISICO	2.00	1.00	1.00	1.00	1.00	1.00	1.00	1.00	1.00	1.00	1.00	2.00	14.00
				COSTEO.S/	0.00	0.00	0.00	0.00	0.00	0.00	0.00	0.00	0.00	0.00	0.00	0.00	
			2026	FISICO	2.00	1.00	1.00	1.00	1.00	1.00	1.00	1.00	1.00	1.00	1.00	2.00	14.00
				COSTEO.S/	0.00	0.00	0.00	0.00	0.00	0.00	0.00	0.00	0.00	0.00	0.00	0.00	
			2027	FISICO	2.00	1.00	1.00	1.00	1.00	1.00	1.00	1.00	1.00	1.00	1.00	2.00	14.00
				COSTEO.S/	0.00	0.00	0.00	0.00	0.00	0.00	0.00	0.00	0.00	0.00	0.00	0.00	
			2025	FISICO	1.00	1.00	1.00	1.00	1.00	1.00	1.00	1.00	1.00	1.00	1.00	1.00	12.00
				COSTEO.S/	47,614.00	25,962.00	25,962.00	25,962.00	25,962.00	25,962.00	25,962.00	25,962.00	25,962.00	25,942.00	25,802.00	6,400.00	313,454.00
			2026	FISICO	1.00	1.00	1.00	1.00	1.00	1.00	1.00	1.00	1.00	1.00	1.00	1.00	12.00
				COSTEO.S/	26,962.00	25,962.00	25,962.00	26,962.00	25,962.00	26,962.00	27,252.00	25,962.00	26,962.00	25,942.00	26,802.00	6,400.00	298,092.00
			2027	FISICO	1.00	1.00	1.00	1.00	1.00	1.00	1.00	1.00	1.00	1.00	1.00	1.00	12.00
				COSTEO.S/	26,962.00	25,962.00	25,962.00	26,962.00	25,962.00	26,962.00	27,252.00	25,962.00	26,962.00	25,942.00	26,802.00	6,400.00	298,092.00

POI MultiAnual con Programación Física y Costeo

AOI00078700367	4397503 - EVALUACION DEL PROGRAMA DE METAXENICAS Y ZONOSIS	060601 - CUTERVO	INFORME	Muy Alta	2025	FISICO	1.00	0.00	0.00	0.00	0.00	0.00	0.00	0.00	0.00	0.00	0.00	3.00				
						COSTEO.S/	30.00	0.00	0.00	0.00	0.00	0.00	0.00	0.00	0.00	0.00	0.00	0.00	0.00	0.00	30.00	
					2026	FISICO	1.00	0.00	0.00	0.00	0.00	0.00	0.00	1.00	0.00	0.00	0.00	1.00	0.00	0.00	3.00	
						COSTEO.S/	0.00	0.00	0.00	0.00	0.00	0.00	0.00	0.00	0.00	0.00	0.00	0.00	0.00	0.00	0.00	0.00
					2027	FISICO	1.00	0.00	0.00	0.00	0.00	0.00	0.00	1.00	0.00	0.00	0.00	1.00	0.00	0.00	3.00	
						COSTEO.S/	0.00	0.00	0.00	0.00	0.00	0.00	0.00	0.00	0.00	0.00	0.00	0.00	0.00	0.00	0.00	0.00
AOI00078700368	4397504 - SUPERVISION PROGRAMA DE METAXENICAS Y ZONOSIS	060601 - CUTERVO	INFORME	Muy Alta	2025	FISICO	0.00	0.00	1.00	0.00	1.00	0.00	1.00	0.00	1.00	0.00	1.00	0.00	5.00			
						COSTEO.S/	0.00	0.00	0.00	0.00	0.00	0.00	0.00	0.00	0.00	0.00	0.00	0.00	0.00	0.00	0.00	
					2026	FISICO	0.00	0.00	1.00	0.00	1.00	0.00	1.00	0.00	1.00	0.00	1.00	0.00	1.00	0.00	5.00	
						COSTEO.S/	0.00	0.00	0.00	0.00	0.00	0.00	0.00	0.00	0.00	0.00	0.00	0.00	0.00	0.00	0.00	0.00
					2027	FISICO	0.00	0.00	1.00	0.00	1.00	0.00	1.00	0.00	1.00	0.00	1.00	0.00	1.00	0.00	5.00	
						COSTEO.S/	0.00	0.00	0.00	0.00	0.00	0.00	0.00	0.00	0.00	0.00	0.00	0.00	0.00	0.00	0.00	0.00
AOI00078700370	4397602 - IMPLEMENTACION DE DOCUMENTOS TECNICOS NORMATIVOS	060601 - CUTERVO	NORMA	Muy Alta	2025	FISICO	0.00	0.00	1.00	0.00	0.00	0.00	1.00	0.00	0.00	0.00	0.00	0.00	2.00			
						COSTEO.S/	1,000.00	0.00	0.00	0.00	0.00	0.00	623.00	0.00	0.00	0.00	0.00	0.00	0.00	0.00	1,623.00	
					2026	FISICO	0.00	0.00	1.00	0.00	0.00	0.00	1.00	0.00	0.00	0.00	0.00	0.00	0.00	0.00	2.00	
						COSTEO.S/	1,000.00	0.00	0.00	0.00	0.00	0.00	623.00	0.00	0.00	0.00	0.00	0.00	0.00	0.00	1,623.00	
					2027	FISICO	0.00	0.00	1.00	0.00	0.00	0.00	1.00	0.00	0.00	0.00	0.00	0.00	0.00	0.00	2.00	
						COSTEO.S/	1,000.00	0.00	0.00	0.00	0.00	0.00	623.00	0.00	0.00	0.00	0.00	0.00	0.00	0.00	1,623.00	
AOI00078700378	4398310 - TRATAMIENTO DE CASOS DE BARTONELOSIS AGUDA GRAVE	060601 - CUTERVO	PERSONA TRATADA	Muy Alta	2025	FISICO	0.00	0.00	0.00	0.00	0.00	3.00	0.00	0.00	0.00	0.00	0.00	0.00	3.00			
						COSTEO.S/	1,501.00	0.00	0.00	0.00	0.00	0.00	0.00	0.00	0.00	0.00	0.00	0.00	0.00	1,501.00		
					2026	FISICO	0.00	0.00	0.00	0.00	0.00	3.00	0.00	0.00	0.00	0.00	0.00	0.00	0.00	3.00		
						COSTEO.S/	1,501.00	0.00	0.00	0.00	0.00	0.00	0.00	0.00	0.00	0.00	0.00	0.00	0.00	1,501.00		
					2027	FISICO	0.00	0.00	0.00	0.00	0.00	3.00	0.00	0.00	0.00	0.00	0.00	0.00	0.00	3.00		
						COSTEO.S/	1,501.00	0.00	0.00	0.00	0.00	0.00	0.00	0.00	0.00	0.00	0.00	0.00	0.00	1,501.00		
AOI00078700379	4398311 - TRATAMIENTO DE CASOS BARTONELOSIS VERRUCOSA	060601 - CUTERVO	PERSONA TRATADA	Muy Alta	2025	FISICO	2.00	2.00	2.00	2.00	2.00	1.00	1.00	1.00	1.00	1.00	1.00	1.00	17.00			
						COSTEO.S/	1,278.34	0.00	0.00	0.00	0.00	0.00	0.00	0.00	0.00	0.00	0.00	0.00	0.00	1,278.34		
					2026	FISICO	2.00	2.00	2.00	2.00	2.00	1.00	1.00	1.00	1.00	1.00	1.00	1.00	1.00	17.00		
						COSTEO.S/	1,278.34	0.00	0.00	0.00	0.00	0.00	0.00	0.00	0.00	0.00	0.00	0.00	0.00	1,278.34		
					2027	FISICO	2.00	2.00	2.00	2.00	2.00	1.00	1.00	1.00	1.00	1.00	1.00	1.00	1.00	17.00		
						COSTEO.S/	1,278.34	0.00	0.00	0.00	0.00	0.00	0.00	0.00	0.00	0.00	0.00	0.00	0.00	1,278.34		
AOI00078700380	4398309 - TRATAMIENTO DE CASOS DE BARTONELOSIS AGUDA	060601 - CUTERVO	PERSONA TRATADA	Muy Alta	2025	FISICO	2.00	1.00	1.00	1.00	1.00	1.00	1.00	1.00	1.00	1.00	1.00	13.00				
						COSTEO.S/	0.00	0.00	0.00	0.00	0.00	0.00	0.00	0.00	0.00	0.00	0.00	0.00	0.00			
					2026	FISICO	2.00	1.00	1.00	1.00	1.00	1.00	1.00	1.00	1.00	1.00	1.00	1.00	13.00			
						COSTEO.S/	0.00	0.00	0.00	0.00	0.00	0.00	0.00	0.00	0.00	0.00	0.00	0.00	0.00			
					2027	FISICO	2.00	1.00	1.00	1.00	1.00	1.00	1.00	1.00	1.00	1.00	1.00	1.00	13.00			
						COSTEO.S/	0.00	0.00	0.00	0.00	0.00	0.00	0.00	0.00	0.00	0.00	0.00	0.00	0.00			
AOI00078700381	4398401 - PERSONA EXPUESTA A RABIA RECIBE ATENCION INTEGRAL	060601 - CUTERVO	PERSONA TRATADA	Muy Alta	2025	FISICO	5.00	5.00	5.00	5.00	5.00	7.00	5.00	5.00	5.00	5.00	5.00	8.00	65.00			
						COSTEO.S/	59,428.85	0.00	0.00	0.00	0.00	0.00	0.00	0.00	0.00	0.00	0.00	0.00	0.00	59,428.85		
					2026	FISICO	5.00	5.00	5.00	5.00	5.00	7.00	5.00	5.00	5.00	5.00	5.00	5.00	8.00	65.00		
						COSTEO.S/	58,345.75	0.00	0.00	0.00	0.00	0.00	0.00	0.00	0.00	0.00	0.00	0.00	0.00	58,345.75		
					2027	FISICO	5.00	5.00	5.00	5.00	5.00	7.00	5.00	5.00	5.00	5.00	5.00	5.00	8.00	65.00		
						COSTEO.S/	58,345.75	0.00	0.00	0.00	0.00	0.00	0.00	0.00	0.00	0.00	0.00	0.00	0.00	58,345.75		
AOI00078700382	4398404 - TRATAMIENTO DE PERSONAS CON DIAGNOSTICO DE ACCIDENTE POR ARACNIDOS	060601 - CUTERVO	PERSONA TRATADA	Muy Alta	2025	FISICO	1.00	1.00	1.00	1.00	1.00	0.00	1.00	1.00	1.00	1.00	0.00	10.00				
							COSTEO.S/	0.00	1,000.00	0.00	0.00	1,000.00	0.00	0.00	1,000.00	0.00	0.00	465.00	0.00	3,465.00		
					2026	FISICO	1.00	1.00	1.00	1.00	1.00	0.00	1.00	1.00	1.00	1.00	1.00	1.00	0.00	10.00		
							COSTEO.S/	0.00	1,000.00	0.00	0.00	1,000.00	0.00	0.00	1,000.00	0.00	0.00	465.00	0.00	3,465.00		

				2027	FISICO	1.00	1.00	1.00	1.00	1.00	0.00	1.00	1.00	1.00	1.00	0.00	10.00	
					COSTEO.S/	0.00	1,000.00	0.00	0.00	1,000.00	0.00	0.00	1,000.00	0.00	0.00	465.00	0.00	3,465.00
				2025	FISICO	1.00	1.00	1.00	1.00	1.00	0.00	1.00	1.00	1.00	1.00	1.00	0.00	10.00
					COSTEO.S/	68.35	0.00	0.00	0.00	0.00	0.00	0.00	0.00	0.00	0.00	0.00	0.00	68.35
AOI00078700383	4398406 - TRATAMIENTO DE PERSONAS CON DIAGNOSTICO DE ACCIDENTE POR OFIDISMO	060601 - CUTERVO	PERSONA TRATADA	Muy Alta	2026	FISICO	1.00	1.00	1.00	1.00	0.00	1.00	1.00	1.00	1.00	0.00	10.00	
					COSTEO.S/	68.35	0.00	0.00	0.00	0.00	0.00	0.00	0.00	0.00	0.00	0.00	68.35	
				2027	FISICO	1.00	1.00	1.00	1.00	1.00	0.00	1.00	1.00	1.00	1.00	1.00	0.00	10.00
					COSTEO.S/	68.35	0.00	0.00	0.00	0.00	0.00	0.00	0.00	0.00	0.00	0.00	68.35	
				2025	FISICO	1.00	1.00	1.00	1.00	1.00	0.00	1.00	1.00	1.00	1.00	1.00	0.00	10.00
					COSTEO.S/	327.90	0.00	0.00	0.00	0.00	0.00	0.00	0.00	0.00	0.00	0.00	0.00	327.90
AOI00078700384	4398408 - TRATAMIENTO DE PERSONAS CON DIAGNOSTICO DE ACCIDENTE POR OTRAS ESPECIES DE ANIMALES	060601 - CUTERVO	PERSONA TRATADA	Muy Alta	2026	FISICO	1.00	1.00	1.00	1.00	0.00	1.00	1.00	1.00	1.00	0.00	10.00	
					COSTEO.S/	327.90	0.00	0.00	0.00	0.00	0.00	0.00	0.00	0.00	0.00	0.00	327.90	
				2027	FISICO	1.00	1.00	1.00	1.00	1.00	0.00	1.00	1.00	1.00	1.00	1.00	0.00	10.00
					COSTEO.S/	327.90	0.00	0.00	0.00	0.00	0.00	0.00	0.00	0.00	0.00	0.00	0.00	327.90
				2025	FISICO	6.00	6.00	6.00	6.00	5.00	5.00	5.00	5.00	5.00	5.00	5.00	5.00	64.00
					COSTEO.S/	137,463.10	0.00	0.00	0.00	0.00	0.00	0.00	0.00	0.00	0.00	0.00	0.00	137,463.10
AOI00078700465	4396301 - ATENCION DE CONTACTOS	060601 - PERSONA CUTERVO ATENDIDA	PERSONA TRATADA	Muy Alta	2026	FISICO	6.00	6.00	6.00	6.00	5.00	5.00	5.00	5.00	5.00	5.00	5.00	64.00
					COSTEO.S/	137,463.10	0.00	0.00	0.00	0.00	0.00	0.00	0.00	0.00	0.00	0.00	0.00	137,463.10
				2027	FISICO	6.00	6.00	6.00	6.00	5.00	5.00	5.00	5.00	5.00	5.00	5.00	5.00	64.00
					COSTEO.S/	137,463.10	0.00	0.00	0.00	0.00	0.00	0.00	0.00	0.00	0.00	0.00	0.00	137,463.10
				2025	FISICO	1.00	1.00	1.00	1.00	1.00	2.00	1.00	1.00	1.00	1.00	1.00	2.00	14.00
					COSTEO.S/	115.59	0.00	0.00	0.00	0.00	0.00	0.00	0.00	0.00	0.00	0.00	0.00	115.59
AOI00078700467	4397301 - DESPISTAJE Y DIAGNOSTICO DE TB Y VIH/SIDA	060601 - PERSONA CUTERVO ATENDIDA	PERSONA TRATADA	Muy Alta	2026	FISICO	1.00	1.00	1.00	1.00	2.00	1.00	1.00	1.00	1.00	2.00	14.00	
					COSTEO.S/	80,525.20	0.00	0.00	0.00	0.00	0.00	0.00	0.00	0.00	0.00	0.00	0.00	80,525.20
				2027	FISICO	1.00	1.00	1.00	1.00	1.00	2.00	1.00	1.00	1.00	1.00	2.00	14.00	
					COSTEO.S/	80,525.20	0.00	0.00	0.00	0.00	0.00	0.00	0.00	0.00	0.00	0.00	0.00	80,525.20
				2025	FISICO	2.00	1.00	1.00	1.00	1.00	2.00	1.00	1.00	1.00	1.00	1.00	2.00	15.00
					COSTEO.S/	480.94	0.00	0.00	0.00	0.00	0.00	0.00	0.00	0.00	0.00	0.00	0.00	480.94
AOI00078700468	4397302 - DESPISTAJE Y DIAGNOSTICO PARA PACIENTES CON TB Y DIABETES MELLITUS	060601 - PERSONA CUTERVO ATENDIDA	PERSONA TRATADA	Muy Alta	2026	FISICO	2.00	1.00	1.00	1.00	2.00	1.00	1.00	1.00	1.00	2.00	15.00	
					COSTEO.S/	480.94	0.00	0.00	0.00	0.00	0.00	0.00	0.00	0.00	0.00	0.00	0.00	480.94
				2027	FISICO	2.00	1.00	1.00	1.00	1.00	2.00	1.00	1.00	1.00	1.00	2.00	15.00	
					COSTEO.S/	480.94	0.00	0.00	0.00	0.00	0.00	0.00	0.00	0.00	0.00	0.00	0.00	480.94
				2025	FISICO	0.00	0.00	0.00	0.00	0.00	0.00	0.00	0.00	0.00	0.00	0.00	1.00	1.00
					COSTEO.S/	111,743.00	0.00	0.00	0.00	0.00	0.00	0.00	0.00	0.00	0.00	0.00	0.00	111,743.00
AOI00078700472	4396510 - ATENCION CURATIVA ESQUEMA TB SENSIBLE (TB Y COINFECCION VIH-SIDA)	060601 - PERSONA CUTERVO	PERSONA TRATADA	Muy Alta	2026	FISICO	0.00	0.00	0.00	0.00	0.00	0.00	0.00	0.00	0.00	0.00	1.00	1.00
					COSTEO.S/	111,743.00	0.00	0.00	0.00	0.00	0.00	0.00	0.00	0.00	0.00	0.00	0.00	111,743.00
				2027	FISICO	0.00	0.00	0.00	0.00	0.00	0.00	0.00	0.00	0.00	0.00	0.00	1.00	1.00
					COSTEO.S/	111,743.00	0.00	0.00	0.00	0.00	0.00	0.00	0.00	0.00	0.00	0.00	0.00	111,743.00
				2025	FISICO	834.00	834.00	834.00	834.00	833.00	833.00	833.00	833.00	833.00	833.00	833.00	833.00	10,000.00
					COSTEO.S/	92,237.53	0.00	0.00	0.00	0.00	0.00	0.00	0.00	0.00	0.00	0.00	0.00	92,237.53
AOI00078700473	0067301 - POBLACIÓN GENERAL QUE RECIBE TAMIZAJE PARA HEPATITIS B	060601 - PERSONA CUTERVO TAMIZADA	PERSONA TRATADA	Muy Alta	2026	FISICO	834.00	834.00	834.00	834.00	833.00	833.00	833.00	833.00	833.00	833.00	833.00	10,000.00
					COSTEO.S/	117,063.00	0.00	0.00	0.00	0.00	0.00	0.00	0.00	0.00	0.00	0.00	0.00	117,063.00
				2027	FISICO	834.00	834.00	834.00	834.00	833.00	833.00	833.00	833.00	833.00	833.00	833.00	833.00	10,000.00
					COSTEO.S/	117,063.00	0.00	0.00	0.00	0.00	0.00	0.00	0.00	0.00	0.00	0.00	0.00	117,063.00

AOI00078700474	0067304 - NIÑOS EXPUESTOS A HEPATITIS B QUE RECIBEN ATENCIÓN INTEGRAL	060601 - NIÑO ATENDIDO	Muy Alta	2025	FISICO	0.00	0.00	0.00	0.00	0.00	0.00	0.00	0.00	0.00	0.00	1.00	1.00				
					COSTEO.S/	4,220.00	0.00	0.00	0.00	0.00	0.00	0.00	0.00	0.00	0.00	0.00	0.00	0.00	0.00	4,220.00	
				2026	FISICO	0.00	0.00	0.00	0.00	0.00	0.00	0.00	0.00	0.00	0.00	0.00	0.00	0.00	1.00	1.00	
					COSTEO.S/	4,220.00	0.00	0.00	0.00	0.00	0.00	0.00	0.00	0.00	0.00	0.00	0.00	0.00	0.00	0.00	4,220.00
				2027	FISICO	0.00	0.00	0.00	0.00	0.00	0.00	0.00	0.00	0.00	0.00	0.00	0.00	0.00	1.00	1.00	
					COSTEO.S/	4,220.00	0.00	0.00	0.00	0.00	0.00	0.00	0.00	0.00	0.00	0.00	0.00	0.00	0.00	0.00	4,220.00
AOI00078700477	4396105 - PERSONAS CON EXPOSICIÓN OCUPACIONAL AL VIH Y HEPATITIS B, QUE RECIBEN ATENCIÓN PREVENTIVA	060601 - PERSONA CUTERVO TAMIZADA	Muy Alta	2025	FISICO	0.00	1.00	0.00	0.00	0.00	0.00	1.00	0.00	0.00	0.00	0.00	1.00	3.00			
					COSTEO.S/	49.50	0.00	0.00	0.00	0.00	0.00	0.00	0.00	0.00	0.00	0.00	0.00	0.00	0.00	49.50	
				2026	FISICO	0.00	1.00	0.00	0.00	0.00	0.00	1.00	0.00	0.00	0.00	0.00	0.00	0.00	1.00	3.00	
					COSTEO.S/	49.50	0.00	0.00	0.00	0.00	0.00	0.00	0.00	0.00	0.00	0.00	0.00	0.00	0.00	0.00	49.50
				2027	FISICO	0.00	1.00	0.00	0.00	0.00	0.00	1.00	0.00	0.00	0.00	0.00	0.00	0.00	1.00	3.00	
					COSTEO.S/	49.50	0.00	0.00	0.00	0.00	0.00	0.00	0.00	0.00	0.00	0.00	0.00	0.00	0.00	0.00	49.50
AOI00078700478	4396901 - NIÑOS Y ADOLESCENTES CON DIAGNÓSTICO DE VIH QUE RECIBEN ATENCIÓN INTEGRAL	060601 - PERSONA CUTERVO ATENDIDA	Muy Alta	2025	FISICO	0.00	0.00	0.00	0.00	0.00	0.00	0.00	0.00	0.00	0.00	0.00	1.00	1.00			
					COSTEO.S/	0.00	0.00	0.00	0.00	0.00	0.00	0.00	0.00	0.00	0.00	0.00	0.00	0.00	0.00		
				2026	FISICO	0.00	0.00	0.00	0.00	0.00	0.00	0.00	0.00	0.00	0.00	0.00	0.00	0.00	1.00	1.00	
					COSTEO.S/	0.00	0.00	0.00	0.00	0.00	0.00	0.00	0.00	0.00	0.00	0.00	0.00	0.00	0.00	0.00	
				2027	FISICO	0.00	0.00	0.00	0.00	0.00	0.00	0.00	0.00	0.00	0.00	0.00	0.00	0.00	1.00	1.00	
					COSTEO.S/	0.00	0.00	0.00	0.00	0.00	0.00	0.00	0.00	0.00	0.00	0.00	0.00	0.00	0.00	0.00	
AOI00078700495	4398301 - LOCALIZACION Y DIAGNOSTICO DE CASOS DE MALARIA	060601 - PERSONA TRATADA	Muy Alta	2025	FISICO	0.00	1.00	0.00	1.00	0.00	0.00	0.00	1.00	0.00	0.00	1.00	0.00	4.00			
					COSTEO.S/	3,274.45	0.00	0.00	0.00	0.00	0.00	0.00	0.00	0.00	0.00	0.00	0.00	0.00	3,274.45		
				2026	FISICO	0.00	1.00	0.00	1.00	0.00	0.00	0.00	1.00	0.00	0.00	1.00	0.00	0.00	4.00		
					COSTEO.S/	3,274.45	0.00	0.00	0.00	0.00	0.00	0.00	0.00	0.00	0.00	0.00	0.00	0.00	3,274.45		
				2027	FISICO	0.00	1.00	0.00	1.00	0.00	0.00	0.00	1.00	0.00	0.00	1.00	0.00	0.00	4.00		
					COSTEO.S/	3,274.45	0.00	0.00	0.00	0.00	0.00	0.00	0.00	0.00	0.00	0.00	0.00	0.00	3,274.45		
AOI00078700496	4398302 - TRATAMIENTO Y SEGUIMIENTO DE LOS CASOS DIAGNOSTICADOS DE MALARIA CON PLASMODIUM VIVAX	060601 - PERSONA TRATADA	Muy Alta	2025	FISICO	0.00	0.00	1.00	0.00	0.00	0.00	0.00	0.00	1.00	0.00	0.00	0.00	2.00			
					COSTEO.S/	0.00	0.00	0.00	0.00	0.00	0.00	0.00	0.00	0.00	0.00	0.00	0.00	0.00			
				2026	FISICO	0.00	0.00	1.00	0.00	0.00	0.00	0.00	0.00	1.00	0.00	0.00	0.00	0.00	2.00		
					COSTEO.S/	0.00	0.00	0.00	0.00	0.00	0.00	0.00	0.00	0.00	0.00	0.00	0.00	0.00			
				2027	FISICO	0.00	0.00	1.00	0.00	0.00	0.00	0.00	0.00	1.00	0.00	0.00	0.00	0.00	2.00		
					COSTEO.S/	0.00	0.00	0.00	0.00	0.00	0.00	0.00	0.00	0.00	0.00	0.00	0.00	0.00			
AOI00078700497	4398304 - DETECCION Y DIAGNOSTICO DE CASO PROBABLE DE DENGUE	060601 - PERSONA TRATADA	Muy Alta	2025	FISICO	5.00	5.00	5.00	5.00	5.00	5.00	5.00	5.00	5.00	5.00	5.00	5.00	60.00			
					COSTEO.S/	100,407.13	110,000.00	100,000.00	110,000.00	100,000.00	110,000.00	100,000.00	110,000.00	100,000.00	110,000.00	100,000.00	257,526.00	1,407,933.13			
				2026	FISICO	5.00	5.00	5.00	5.00	5.00	5.00	5.00	5.00	5.00	5.00	5.00	5.00	5.00	60.00		
					COSTEO.S/	101,000.00	110,000.00	100,000.00	111,000.00	100,000.00	110,000.00	101,000.00	110,000.00	101,569.00	110,000.00	100,000.00	257,526.00	1,412,095.00			
				2027	FISICO	5.00	5.00	5.00	5.00	5.00	5.00	5.00	5.00	5.00	5.00	5.00	5.00	5.00	60.00		
					COSTEO.S/	101,000.00	110,000.00	100,000.00	111,000.00	100,000.00	110,000.00	101,000.00	110,000.00	101,569.00	110,000.00	100,000.00	257,526.00	1,412,095.00			
AOI00078700498	4398305 - ATENCION CASOS DE DENGUE SIN SIGNOS DE ALARMA	060601 - PERSONA TRATADA	Muy Alta	2025	FISICO	1.00	1.00	1.00	1.00	1.00	3.00	1.00	1.00	1.00	1.00	1.00	2.00	15.00			
					COSTEO.S/	16.25	0.00	0.00	0.00	0.00	0.00	0.00	0.00	0.00	0.00	0.00	0.00	0.00	16.25		
				2026	FISICO	1.00	1.00	1.00	1.00	1.00	3.00	1.00	1.00	1.00	1.00	1.00	1.00	2.00	15.00		
					COSTEO.S/	0.00	0.00	0.00	0.00	0.00	0.00	0.00	0.00	0.00	0.00	0.00	0.00	0.00	0.00		
				2027	FISICO	1.00	1.00	1.00	1.00	1.00	3.00	1.00	1.00	1.00	1.00	1.00	1.00	2.00	15.00		
					COSTEO.S/	0.00	0.00	0.00	0.00	0.00	0.00	0.00	0.00	0.00	0.00	0.00	0.00	0.00			
AOI00078700499	4398308 - DETECCION Y DIAGNOSTICO DE CASOS DE BARTONELOSIS	060601 - PERSONA TRATADA	Muy Alta	2025	FISICO	17.00	17.00	17.00	17.00	17.00	17.00	16.00	16.00	16.00	16.00	16.00	16.00	198.00			
					COSTEO.S/	1,647.66	0.00	0.00	0.00	0.00	0.00	0.00	0.00	0.00	0.00	0.00	0.00	0.00	1,647.66		
				2026	FISICO	17.00	17.00	17.00	17.00	17.00	17.00	16.00	16.00	16.00	16.00	16.00	16.00	16.00	198.00		
					COSTEO.S/	1,647.66	0.00	0.00	0.00	0.00	0.00	0.00	0.00	0.00	0.00	0.00	0.00	0.00	1,647.66		
				2027	FISICO	17.00	17.00	17.00	17.00	17.00	17.00	16.00	16.00	16.00	16.00	16.00	16.00	16.00	198.00		
					COSTEO.S/	1,647.66	0.00	0.00	0.00	0.00	0.00	0.00	0.00	0.00	0.00	0.00	0.00	0.00	1,647.66		

AOI00078700500	4398314 - LOCALIZACION Y DIAGNOSTICO DE CASOS DE LEISHMANIOSIS CUTANEA Y MUCOCUTANEA	060601 - CUTERVO	PERSONA TRATADA	Muy Alta	2025	FISICO	5.00	5.00	5.00	5.00	5.00	7.00	5.00	5.00	5.00	8.00	65.00				
						COSTEO.S/	74,827.84	0.00	0.00	0.00	0.00	0.00	0.00	0.00	0.00	0.00	0.00	0.00	0.00	74,827.84	
					2026	FISICO	5.00	5.00	5.00	5.00	5.00	7.00	5.00	5.00	5.00	5.00	5.00	5.00	8.00	65.00	
						COSTEO.S/	1,498.31	0.00	0.00	0.00	0.00	0.00	0.00	0.00	0.00	0.00	0.00	0.00	0.00	0.00	1,498.31
					2027	FISICO	5.00	5.00	5.00	5.00	5.00	7.00	5.00	5.00	5.00	5.00	5.00	5.00	8.00	65.00	
						COSTEO.S/	1,498.31	0.00	0.00	0.00	0.00	0.00	0.00	0.00	0.00	0.00	0.00	0.00	0.00	0.00	1,498.31
AOI00078700501	4398315 - TRATAMIENTO DE CASOS DE LEISHMANIOSIS CUTANEO Y MUCOCUTANEA CON DROGAS DE 1RA LINEA	060601 - CUTERVO	PERSONA TRATADA	Muy Alta	2025	FISICO	5.00	5.00	5.00	5.00	5.00	7.00	5.00	5.00	5.00	5.00	8.00	65.00			
						COSTEO.S/	359.73	0.00	0.00	0.00	0.00	0.00	0.00	0.00	0.00	0.00	0.00	0.00	0.00	359.73	
					2026	FISICO	5.00	5.00	5.00	5.00	5.00	7.00	5.00	5.00	5.00	5.00	5.00	5.00	8.00	65.00	
						COSTEO.S/	660.00	0.00	0.00	0.00	0.00	0.00	0.00	0.00	0.00	0.00	0.00	0.00	0.00	0.00	660.00
					2027	FISICO	5.00	5.00	5.00	5.00	5.00	7.00	5.00	5.00	5.00	5.00	5.00	5.00	8.00	65.00	
						COSTEO.S/	660.00	0.00	0.00	0.00	0.00	0.00	0.00	0.00	0.00	0.00	0.00	0.00	0.00	0.00	660.00
AOI00078700502	4398319 - VIGILANCIA EN SEROLOGICA EN GESTANTES DE AREA ENDEMICA DE CHAGAS	060601 - CUTERVO	PERSONA TRATADA	Muy Alta	2025	FISICO	0.00	0.00	1.00	0.00	0.00	1.00	0.00	0.00	1.00	0.00	1.00	4.00			
						COSTEO.S/	4,945.46	0.00	0.00	0.00	0.00	0.00	0.00	0.00	0.00	0.00	0.00	0.00	0.00	4,945.46	
					2026	FISICO	0.00	0.00	1.00	0.00	0.00	1.00	0.00	0.00	1.00	0.00	0.00	1.00	4.00		
						COSTEO.S/	4,945.46	0.00	0.00	0.00	0.00	0.00	0.00	0.00	0.00	0.00	0.00	0.00	0.00	4,945.46	
					2027	FISICO	0.00	0.00	1.00	0.00	0.00	1.00	0.00	0.00	1.00	0.00	0.00	1.00	4.00		
						COSTEO.S/	4,945.46	0.00	0.00	0.00	0.00	0.00	0.00	0.00	0.00	0.00	0.00	0.00	0.00	4,945.46	
AOI00078700504	4398320 - TRATAMIENTO DE LOS CASOS DIAGNOSTICADOS CON CHAGAS	060601 - CUTERVO	PERSONA TRATADA	Muy Alta	2025	FISICO	0.00	0.00	0.00	0.00	0.00	2.00	0.00	0.00	0.00	0.00	2.00	4.00			
						COSTEO.S/	559.88	0.00	0.00	0.00	0.00	0.00	0.00	0.00	0.00	0.00	0.00	0.00	0.00	559.88	
					2026	FISICO	0.00	0.00	0.00	0.00	0.00	2.00	0.00	0.00	0.00	0.00	0.00	2.00	4.00		
						COSTEO.S/	559.88	0.00	0.00	0.00	0.00	0.00	0.00	0.00	0.00	0.00	0.00	0.00	0.00	559.88	
					2027	FISICO	0.00	0.00	0.00	0.00	0.00	2.00	0.00	0.00	0.00	0.00	0.00	2.00	4.00		
						COSTEO.S/	559.88	0.00	0.00	0.00	0.00	0.00	0.00	0.00	0.00	0.00	0.00	0.00	0.00	559.88	
AOI00078700509	4398412 - DIAGNOSTICO LABORATORIAL DE CARBUNCO	060601 - CUTERVO	PERSONA TRATADA	Muy Alta	2025	FISICO	0.00	0.00	0.00	0.00	0.00	1.00	0.00	0.00	0.00	0.00	1.00	2.00			
						COSTEO.S/	0.00	0.00	0.00	0.00	0.00	0.00	0.00	0.00	0.00	0.00	0.00	0.00	0.00		
					2026	FISICO	0.00	0.00	0.00	0.00	0.00	1.00	0.00	0.00	0.00	0.00	0.00	1.00	2.00		
						COSTEO.S/	0.00	0.00	0.00	0.00	0.00	0.00	0.00	0.00	0.00	0.00	0.00	0.00	0.00		
					2027	FISICO	0.00	0.00	0.00	0.00	0.00	1.00	0.00	0.00	0.00	0.00	0.00	1.00	2.00		
						COSTEO.S/	0.00	0.00	0.00	0.00	0.00	0.00	0.00	0.00	0.00	0.00	0.00	0.00	0.00		
AOI00078700510	4398416 - DIAGNOSTICO Y TRATAMIENTO DE PERSONAS CON SOSPECHA DE PESTE	060601 - CUTERVO	PERSONA TRATADA	Muy Alta	2025	FISICO	1.00	0.00	0.00	1.00	0.00	0.00	0.00	1.00	0.00	0.00	1.00	4.00			
						COSTEO.S/	12,911.40	0.00	0.00	0.00	0.00	0.00	0.00	0.00	0.00	0.00	0.00	0.00	12,911.40		
					2026	FISICO	1.00	0.00	0.00	1.00	0.00	0.00	0.00	1.00	0.00	0.00	0.00	1.00	4.00		
						COSTEO.S/	12,911.40	0.00	0.00	0.00	0.00	0.00	0.00	0.00	0.00	0.00	0.00	0.00	12,911.40		
					2027	FISICO	1.00	0.00	0.00	1.00	0.00	0.00	0.00	1.00	0.00	0.00	0.00	1.00	4.00		
						COSTEO.S/	12,911.40	0.00	0.00	0.00	0.00	0.00	0.00	0.00	0.00	0.00	0.00	0.00	12,911.40		
AOI00078700511	4398418 - TRATAMIENTO DE PERSONAS CON SOSPECHA DE LEPTOSPIROSIS	060601 - CUTERVO	PERSONA TRATADA	Muy Alta	2025	FISICO	0.00	0.00	0.00	0.00	0.00	1.00	0.00	0.00	0.00	0.00	1.00	2.00			
						COSTEO.S/	42.01	0.00	0.00	0.00	0.00	0.00	0.00	0.00	0.00	0.00	0.00	0.00	42.01		
					2026	FISICO	0.00	0.00	0.00	0.00	0.00	1.00	0.00	0.00	0.00	0.00	0.00	1.00	2.00		
						COSTEO.S/	3,960.00	0.00	0.00	0.00	0.00	0.00	0.00	0.00	0.00	0.00	0.00	0.00	3,960.00		
					2027	FISICO	0.00	0.00	0.00	0.00	0.00	1.00	0.00	0.00	0.00	0.00	0.00	1.00	2.00		
						COSTEO.S/	3,960.00	0.00	0.00	0.00	0.00	0.00	0.00	0.00	0.00	0.00	0.00	0.00	3,960.00		
AOI00078700590	4396001 - POBLACIÓN ADOLESCENTE INFORMADA	060601 - CUTERVO	PERSONA INFORMADA	Muy Alta	2025	FISICO	1,617.00	1,617.00	1,617.00	1,617.00	1,617.00	1,617.00	1,617.00	1,617.00	1,616.00	1,616.00	1,616.00	19,401.00			
						COSTEO.S/	4,827.66	0.00	0.00	0.00	0.00	0.00	0.00	0.00	0.00	0.00	0.00	0.00	4,827.66		
					2026	FISICO	1,617.00	1,617.00	1,617.00	1,617.00	1,617.00	1,617.00	1,617.00	1,617.00	1,616.00	1,616.00	1,616.00	19,401.00			

AOI00078700765	4398323 - LOCALIZACIÓN Y DIAGNÓSTICO CASOS DE ZIKA	060601 - CUTERVO	PERSONA TRATADA	Muy Alta	2025	FISICO	0.00	0.00	1.00	0.00	0.00	1.00	0.00	0.00	1.00	0.00	4.00		
						COSTEO.S/	0.00	0.00	0.00	0.00	0.00	0.00	0.00	0.00	0.00	0.00	0.00		
					2026	FISICO	0.00	0.00	1.00	0.00	0.00	1.00	0.00	0.00	1.00	0.00	0.00	1.00	4.00
						COSTEO.S/	0.00	0.00	0.00	0.00	0.00	0.00	0.00	0.00	0.00	0.00	0.00	0.00	
					2027	FISICO	0.00	0.00	1.00	0.00	0.00	1.00	0.00	0.00	1.00	0.00	4.00		
						COSTEO.S/	0.00	0.00	0.00	0.00	0.00	0.00	0.00	0.00	0.00	0.00	0.00		
AOI00078700766	4398324 - ATENCIÓN Y TRATAMIENTO DE CASOS DE ZIKA	060601 - CUTERVO	PERSONA TRATADA	Muy Alta	2025	FISICO	0.00	0.00	1.00	0.00	0.00	1.00	0.00	0.00	1.00	0.00	4.00		
						COSTEO.S/	0.00	0.00	0.00	0.00	0.00	0.00	0.00	0.00	0.00	0.00	0.00		
					2026	FISICO	0.00	0.00	1.00	0.00	0.00	1.00	0.00	0.00	1.00	0.00	0.00	1.00	4.00
						COSTEO.S/	0.00	0.00	0.00	0.00	0.00	0.00	0.00	0.00	0.00	0.00	0.00	0.00	
					2027	FISICO	0.00	0.00	1.00	0.00	0.00	1.00	0.00	0.00	1.00	0.00	4.00		
						COSTEO.S/	0.00	0.00	0.00	0.00	0.00	0.00	0.00	0.00	0.00	0.00			
AOI00078700823	4397003 - GESTANTES SERODISCORDANTES QUE RECIBEN ATENCION INTEGRAL	060601 - GESTANTE CUTERVO	GESTANTE ATENDIDA	Muy Alta	2025	FISICO	0.00	0.00	0.00	0.00	0.00	1.00	0.00	0.00	0.00	1.00	0.00	2.00	
						COSTEO.S/	0.00	0.00	0.00	0.00	0.00	0.00	0.00	0.00	0.00	0.00	0.00	0.00	
					2026	FISICO	0.00	0.00	0.00	0.00	0.00	1.00	0.00	0.00	0.00	0.00	1.00	0.00	2.00
						COSTEO.S/	0.00	0.00	0.00	0.00	0.00	0.00	0.00	0.00	0.00	0.00	0.00	0.00	
					2027	FISICO	0.00	0.00	0.00	0.00	0.00	1.00	0.00	0.00	0.00	1.00	2.00		
						COSTEO.S/	0.00	0.00	0.00	0.00	0.00	0.00	0.00	0.00	0.00	0.00			
AOI00078700824	4396511 - ATENCION CURATIVA ESQUEMA TB MONORESISTENTE A ISONIACIDA	060601 - CUTERVO	PERSONA TRATADA	Muy Alta	2025	FISICO	0.00	0.00	0.00	0.00	0.00	0.00	0.00	0.00	1.00	0.00	0.00	1.00	
						COSTEO.S/	0.00	0.00	0.00	0.00	0.00	0.00	0.00	0.00	0.00	0.00	0.00	0.00	
					2026	FISICO	0.00	0.00	0.00	0.00	0.00	0.00	0.00	0.00	0.00	1.00	0.00	0.00	1.00
						COSTEO.S/	0.00	0.00	0.00	0.00	0.00	0.00	0.00	0.00	0.00	0.00	0.00	0.00	
					2027	FISICO	0.00	0.00	0.00	0.00	0.00	0.00	0.00	1.00	0.00	0.00	1.00		
						COSTEO.S/	0.00	0.00	0.00	0.00	0.00	0.00	0.00	0.00	0.00	0.00			
AOI00078700825	4396512 - ATENCION CURATIVA ESQUEMA TB MDR/RR	060601 - CUTERVO	PERSONA TRATADA	Muy Alta	2025	FISICO	0.00	0.00	0.00	0.00	0.00	0.00	0.00	0.00	0.00	1.00	0.00	1.00	
						COSTEO.S/	0.00	0.00	0.00	0.00	0.00	0.00	0.00	0.00	0.00	0.00	0.00	0.00	
					2026	FISICO	0.00	0.00	0.00	0.00	0.00	0.00	0.00	0.00	0.00	0.00	1.00	0.00	1.00
						COSTEO.S/	0.00	0.00	0.00	0.00	0.00	0.00	0.00	0.00	0.00	0.00	0.00	0.00	
					2027	FISICO	0.00	0.00	0.00	0.00	0.00	0.00	0.00	0.00	1.00	0.00	1.00		
						COSTEO.S/	0.00	0.00	0.00	0.00	0.00	0.00	0.00	0.00	0.00	0.00			
AOI00078700826	4396513 - ATENCION CURATIVA ESQUEMA OTROS NO DR	060601 - CUTERVO	PERSONA TRATADA	Muy Alta	2025	FISICO	0.00	0.00	0.00	0.00	0.00	0.00	1.00	0.00	0.00	0.00	0.00	1.00	
						COSTEO.S/	0.00	0.00	0.00	0.00	0.00	0.00	0.00	0.00	0.00	0.00	0.00	0.00	
					2026	FISICO	0.00	0.00	0.00	0.00	0.00	0.00	1.00	0.00	0.00	0.00	0.00	0.00	1.00
						COSTEO.S/	0.00	0.00	0.00	0.00	0.00	0.00	0.00	0.00	0.00	0.00	0.00	0.00	
					2027	FISICO	0.00	0.00	0.00	0.00	0.00	0.00	1.00	0.00	0.00	1.00			
						COSTEO.S/	0.00	0.00	0.00	0.00	0.00	0.00	0.00	0.00	0.00				
AOI00078700827	4396514 - ATENCION CURATIVA ESQUEMA TB PRE XDR	060601 - CUTERVO	PERSONA TRATADA	Muy Alta	2025	FISICO	0.00	0.00	0.00	0.00	0.00	0.00	0.00	0.00	1.00	0.00	0.00	1.00	
						COSTEO.S/	0.00	0.00	0.00	0.00	0.00	0.00	0.00	0.00	0.00	0.00	0.00	0.00	
					2026	FISICO	0.00	0.00	0.00	0.00	0.00	0.00	0.00	0.00	1.00	0.00	0.00	0.00	1.00
						COSTEO.S/	0.00	0.00	0.00	0.00	0.00	0.00	0.00	0.00	0.00	0.00	0.00	0.00	
					2027	FISICO	0.00	0.00	0.00	0.00	0.00	0.00	0.00	1.00	0.00	1.00			
						COSTEO.S/	0.00	0.00	0.00	0.00	0.00	0.00	0.00	0.00	0.00				
AOI00078700828	0067302 - POBLACIÓN CON DIAGNOSTICO DE HEPATITIS B CRÓNICA QUE	060601 - CUTERVO	PERSONA TRATADA	Muy Alta	2025	FISICO	0.00	0.00	0.00	0.00	0.00	1.00	0.00	0.00	0.00	0.00	1.00	2.00	
						COSTEO.S/	0.00	0.00	0.00	0.00	0.00	0.00	0.00	0.00	0.00	0.00	0.00	0.00	
					2026	FISICO	0.00	0.00	0.00	0.00	0.00	1.00	0.00	0.00	0.00	0.00	0.00	1.00	2.00

RECIBEN ATENCIÓN INTEGRAL				COSTEO.S/	0.00	0.00	0.00	0.00	0.00	0.00	0.00	0.00	0.00	0.00	0.00	0.00	0.00	0.00
				FISICO	0.00	0.00	0.00	0.00	0.00	1.00	0.00	0.00	0.00	0.00	0.00	0.00	1.00	2.00
			2027	COSTEO.S/	0.00	0.00	0.00	0.00	0.00	0.00	0.00	0.00	0.00	0.00	0.00	0.00	0.00	0.00
			2025	FISICO	0.00	0.00	0.00	0.00	0.00	1.00	0.00	0.00	0.00	0.00	0.00	0.00	1.00	2.00
				COSTEO.S/	0.00	0.00	0.00	0.00	0.00	0.00	0.00	0.00	0.00	0.00	0.00	0.00	0.00	0.00
AOI00078700829	0067303 - POBLACIÓN CON HEPATITIS B QUE RECIBE SEGUIMIENTO Y MONITOREO	060601 - PERSONA CUTERVO ATENDIDA	Muy Alta	FISICO	0.00	0.00	0.00	0.00	0.00	1.00	0.00	0.00	0.00	0.00	0.00	0.00	1.00	2.00
			2026	COSTEO.S/	0.00	0.00	0.00	0.00	0.00	0.00	0.00	0.00	0.00	0.00	0.00	0.00	0.00	0.00
			2027	FISICO	0.00	0.00	0.00	0.00	0.00	1.00	0.00	0.00	0.00	0.00	0.00	0.00	1.00	2.00
				COSTEO.S/	0.00	0.00	0.00	0.00	0.00	0.00	0.00	0.00	0.00	0.00	0.00	0.00	0.00	0.00
			2025	FISICO	1.00	0.00	0.00	0.00	0.00	1.00	0.00	0.00	0.00	0.00	0.00	1.00	0.00	3.00
				COSTEO.S/	0.00	0.00	0.00	0.00	0.00	0.00	0.00	0.00	0.00	0.00	0.00	0.00	0.00	0.00
AOI00078700830	4398425 - TRATAMIENTO DE PERSONAS CON TENIASIS	060601 - PERSONA CUTERVO PERSONA TRATADA	Muy Alta	FISICO	1.00	0.00	0.00	0.00	0.00	1.00	0.00	0.00	0.00	0.00	0.00	1.00	0.00	3.00
			2026	COSTEO.S/	0.00	0.00	0.00	0.00	0.00	0.00	0.00	0.00	0.00	0.00	0.00	0.00	0.00	0.00
			2027	FISICO	1.00	0.00	0.00	0.00	0.00	1.00	0.00	0.00	0.00	0.00	0.00	1.00	0.00	3.00
				COSTEO.S/	0.00	0.00	0.00	0.00	0.00	0.00	0.00	0.00	0.00	0.00	0.00	0.00	0.00	0.00
			2025	FISICO	0.00	0.00	0.00	0.00	0.00	1.00	0.00	0.00	0.00	0.00	0.00	0.00	1.00	2.00
				COSTEO.S/	0.00	0.00	0.00	0.00	0.00	0.00	0.00	0.00	0.00	0.00	0.00	0.00	0.00	0.00
AOI00078700831	4398419 - DIAGNOSTICO LABORATORIAL DE LEPTOSPIROSIS	060601 - PERSONA CUTERVO DIAGNOSTICADA	Muy Alta	FISICO	0.00	0.00	0.00	0.00	0.00	1.00	0.00	0.00	0.00	0.00	0.00	0.00	1.00	2.00
			2026	COSTEO.S/	0.00	0.00	0.00	0.00	0.00	0.00	0.00	0.00	0.00	0.00	0.00	0.00	0.00	0.00
			2027	FISICO	0.00	0.00	0.00	0.00	0.00	1.00	0.00	0.00	0.00	0.00	0.00	0.00	1.00	2.00
				COSTEO.S/	0.00	0.00	0.00	0.00	0.00	0.00	0.00	0.00	0.00	0.00	0.00	0.00	0.00	0.00

AEI.01.09 - Control de enfermedades; daños y eventos en salud pública a la población del departamento de Cajamarca

CODIGO	ACTIVIDAD OPERATIVA	UBIGEO	U.M.	PRIORIDAD	PERIODO MULTIANUAL	PROGRAMACION MENSUAL												TOTAL ANUAL	
						META	01	02	03	04	05	06	07	08	09	10	11		12
					2025	FISICO	200.00	200.00	200.00	200.00	200.00	200.00	200.00	200.00	200.00	200.00	200.00	200.00	2,400.00
						COSTEO.S/	331,152.00	331,151.00	331,151.00	331,151.00	331,151.00	331,151.00	331,151.00	331,151.00	331,151.00	331,151.00	331,151.00	3,973,813.00	
AOI00078700629	PREVENCION, CONTROL, DIAGNOSTICO Y TRATAMIENTO DE CORONAVIRUS	060601 - CUTERVO DIAGNOSTICO	Muy Alta		2026	FISICO	200.00	200.00	200.00	200.00	200.00	200.00	200.00	200.00	200.00	200.00	200.00	2,400.00	
						COSTEO.S/	331,152.00	331,151.00	331,151.00	331,151.00	331,151.00	331,151.00	331,151.00	331,151.00	331,151.00	331,151.00	331,151.00	3,973,813.00	
					2027	FISICO	200.00	200.00	200.00	200.00	200.00	200.00	200.00	200.00	200.00	200.00	200.00	2,400.00	
						COSTEO.S/	331,152.00	331,151.00	331,151.00	331,151.00	331,151.00	331,151.00	331,151.00	331,151.00	331,151.00	331,151.00	331,151.00	3,973,813.00	

CENTRO DE COSTO: 06.02.01 - DIRECCIÓN DE ATENCIÓN INTEGRAL Y CALIDAD EN SALUD

OEI.01 - Mejorar el acceso equitativo a servicios de salud integral; continuos; inclusivos y de calidad a la población del departamento de Cajamarca

AEI.01.01 - Atención de salud de calidad; según niveles de prestación e intervención a la población del departamento de Cajamarca

CODIGO	ACTIVIDAD OPERATIVA	UBIGEO	U.M.	PRIORIDAD	PERIODO MULTIANUAL	PROGRAMACION MENSUAL												TOTAL ANUAL
						META	01	02	03	04	05	06	07	08	09	10	11	
					2025	FISICO	0.00	0.00	0.00	3.00	0.00	0.00	3.00	0.00	0.00	0.00	0.00	6.00
						COSTEO.S/	0.00	0.00	0.00	0.00	0.00	0.00	0.00	0.00	0.00	0.00	0.00	0.00
AOI00078700217	GESTIÓN DE PROCESOS PARA LA ACREDITACIÓN Y MEJORA CONTINUA.	060600 - INFORME	Muy Alta		2026	FISICO	0.00	0.00	0.00	3.00	0.00	0.00	3.00	0.00	0.00	0.00	0.00	6.00
						COSTEO.S/	0.00	0.00	0.00	0.00	0.00	0.00	0.00	0.00	0.00	0.00	0.00	0.00
					2027	FISICO	0.00	0.00	0.00	3.00	0.00	0.00	3.00	0.00	0.00	0.00	0.00	6.00
						COSTEO.S/	0.00	0.00	0.00	0.00	0.00	0.00	0.00	0.00	0.00	0.00	0.00	0.00
AOI00078700218	GESTIÓN DEL RIESGO Y BUENAS PRÁCTICAS DE ATENCIÓN EN SEGURIDAD DEL PACIENTE.	060601 - INFORME CUTERVO	Muy Alta		2025	FISICO	0.00	0.00	1.00	0.00	0.00	1.00	0.00	0.00	1.00	0.00	0.00	4.00
						COSTEO.S/	0.00	0.00	0.00	0.00	0.00	0.00	0.00	0.00	0.00	0.00	0.00	0.00
					2026	FISICO	0.00	0.00	1.00	0.00	0.00	1.00	0.00	0.00	1.00	0.00	0.00	4.00
						COSTEO.S/	0.00	0.00	0.00	0.00	0.00	0.00	0.00	0.00	0.00	0.00	0.00	0.00
					2027	FISICO	0.00	0.00	1.00	0.00	0.00	1.00	0.00	0.00	1.00	0.00	0.00	4.00

						COSTEO.S/	0.00	0.00	0.00	0.00	0.00	0.00	0.00	0.00	0.00	0.00	0.00	0.00						
AOI00078700219	GESTIÓN DE LAS RELACIONES CON EL USUARIO Y PROTECCIÓN DE DERECHOS EN SALUD.	060600 - INFORME	Muy Alta	2025	FISICO	1.00	1.00	1.00	1.00	1.00	1.00	1.00	1.00	1.00	1.00	1.00	1.00	1.00	12.00					
					COSTEO.S/	0.00	0.00	0.00	0.00	0.00	0.00	0.00	0.00	0.00	0.00	0.00	0.00	0.00	0.00	0.00	0.00			
				2026	FISICO	1.00	1.00	1.00	1.00	1.00	1.00	1.00	1.00	1.00	1.00	1.00	1.00	1.00	1.00	1.00	1.00	1.00	12.00	
					COSTEO.S/	0.00	0.00	0.00	0.00	0.00	0.00	0.00	0.00	0.00	0.00	0.00	0.00	0.00	0.00	0.00	0.00	0.00		
				2027	FISICO	1.00	1.00	1.00	1.00	1.00	1.00	1.00	1.00	1.00	1.00	1.00	1.00	1.00	1.00	1.00	1.00	1.00	12.00	
					COSTEO.S/	0.00	0.00	0.00	0.00	0.00	0.00	0.00	0.00	0.00	0.00	0.00	0.00	0.00	0.00	0.00	0.00	0.00		
				AOI00078700596	FORTALECIMIENTO DE LA AUTOEVALUACIÓN DEL DESEMPEÑO DE LOS EESS PARA EL CUMPLIMIENTOS DE LOS ESTANDARES DE CALIDAD EN LA ATENCIÓN EN SALUD	060600 - INFORME	Muy Alta	2025	FISICO	0.00	0.00	0.00	0.00	0.00	0.00	0.00	1.00	0.00	0.00	0.00	0.00	0.00	0.00	1.00
									COSTEO.S/	6,403.60	0.00	0.00	0.00	0.00	0.00	0.00	0.00	0.00	0.00	0.00	0.00	0.00	0.00	0.00
2026	FISICO	0.00	0.00					0.00	0.00	0.00	0.00	0.00	0.00	1.00	0.00	0.00	0.00	0.00	0.00	0.00	0.00	1.00		
	COSTEO.S/	0.00	0.00					0.00	0.00	0.00	0.00	0.00	0.00	0.00	0.00	0.00	0.00	0.00	0.00	0.00	0.00	0.00		
2027	FISICO	0.00	0.00					0.00	0.00	0.00	0.00	0.00	0.00	1.00	0.00	0.00	0.00	0.00	0.00	0.00	0.00	1.00		
	COSTEO.S/	0.00	0.00					0.00	0.00	0.00	0.00	0.00	0.00	0.00	0.00	0.00	0.00	0.00	0.00	0.00	0.00	0.00		
AOI00078700597	FORTALECIMIENTO DE LA GESTIÓN DE RIESGOS Y LA MEJORA CONTINUA DE LA CALIDAD, MEDIANTE LA APLICACIÓN DE RONDAS DE SEGURIDAD DEL PACIENTE	060600 - INFORME	Muy Alta					2025	FISICO	1.00	1.00	1.00	1.00	1.00	1.00	1.00	1.00	1.00	1.00	1.00	1.00	1.00	1.00	12.00
									COSTEO.S/	0.00	0.00	0.00	0.00	0.00	0.00	0.00	0.00	0.00	0.00	0.00	0.00	0.00	0.00	0.00
				2026	FISICO	1.00	1.00	1.00	1.00	1.00	1.00	1.00	1.00	1.00	1.00	1.00	1.00	1.00	1.00	1.00	1.00	12.00		
					COSTEO.S/	0.00	0.00	0.00	0.00	0.00	0.00	0.00	0.00	0.00	0.00	0.00	0.00	0.00	0.00	0.00	0.00	0.00		
				2027	FISICO	1.00	1.00	1.00	1.00	1.00	1.00	1.00	1.00	1.00	1.00	1.00	1.00	1.00	1.00	1.00	1.00	12.00		
					COSTEO.S/	0.00	0.00	0.00	0.00	0.00	0.00	0.00	0.00	0.00	0.00	0.00	0.00	0.00	0.00	0.00	0.00	0.00		

CENTRO DE COSTO: 06.02.02 - DIRECCIÓN DE SERVICIOS DE SALUD

OEI.01 - Mejorar el acceso equitativo a servicios de salud integral; continuos; inclusivos y de calidad a la población del departamento de Cajamarca

AEI.01.01 - Atención de salud de calidad; según niveles de prestación e intervención a la población del departamento de Cajamarca

CODIGO	ACTIVIDAD OPERATIVA	UBIGEO	U.M.	PRIORIDAD	PERIODO MULTIANUAL	PROGRAMACION MENSUAL												TOTAL ANUAL					
						META	01	02	03	04	05	06	07	08	09	10	11		12				
AOI00078700226	GESTIÓN DE LOS COMITÉS LOCALES DE ADMINISTRACIÓN EN SALUD.	060601 - CUTERVO	INFORME	Muy Alta	2025	FISICO	1.00	0.00	0.00	0.00	0.00	0.00	0.00	0.00	0.00	0.00	0.00	0.00	0.00	1.00			
						COSTEO.S/	10,053.34	0.00	0.00	0.00	0.00	0.00	0.00	0.00	0.00	0.00	0.00	0.00	0.00	0.00	0.00	10,053.34	
					2026	FISICO	1.00	0.00	0.00	0.00	0.00	0.00	0.00	0.00	0.00	0.00	0.00	0.00	0.00	0.00	0.00	0.00	1.00
						COSTEO.S/	0.00	0.00	0.00	0.00	0.00	0.00	0.00	0.00	0.00	0.00	0.00	0.00	0.00	0.00	0.00	0.00	0.00
					2027	FISICO	1.00	0.00	0.00	0.00	0.00	0.00	0.00	0.00	0.00	0.00	0.00	0.00	0.00	0.00	0.00	0.00	1.00
						COSTEO.S/	0.00	0.00	0.00	0.00	0.00	0.00	0.00	0.00	0.00	0.00	0.00	0.00	0.00	0.00	0.00	0.00	0.00

CENTRO DE COSTO: 06.03 - DIRECCIÓN EJECUTIVA DE MEDICAMENTOS INSUMOS Y DROGAS

OEI.01 - Mejorar el acceso equitativo a servicios de salud integral; continuos; inclusivos y de calidad a la población del departamento de Cajamarca

AEI.01.10 - Acceso oportuno a productos farmacéuticos; dispositivos médicos y productos sanitarios de la población del departamento de Cajamarca

CODIGO	ACTIVIDAD OPERATIVA	UBIGEO	U.M.	PRIORIDAD	PERIODO MULTIANUAL	PROGRAMACION MENSUAL												TOTAL ANUAL							
						META	01	02	03	04	05	06	07	08	09	10	11		12						
AOI00078700221	SENSIBILIZACIÓN A LA POBLACIÓN Y PERSONAL DE SALUD EN EL USO RACIONAL DE MEDICAMENTOS, FARMACOVIGILANCIA Y TECNIVIGILANCIA.	060601 - CUTERVO	INFORME	Muy Alta	2025	FISICO	1.00	0.00	0.00	0.00	0.00	0.00	0.00	0.00	0.00	0.00	0.00	0.00	0.00	1.00					
						COSTEO.S/	0.00	0.00	0.00	0.00	0.00	0.00	0.00	0.00	0.00	0.00	0.00	0.00	0.00	0.00	0.00	0.00			
					2026	FISICO	1.00	0.00	0.00	0.00	0.00	0.00	0.00	0.00	0.00	0.00	0.00	0.00	0.00	0.00	0.00	0.00	1.00		
						COSTEO.S/	0.00	0.00	0.00	0.00	0.00	0.00	0.00	0.00	0.00	0.00	0.00	0.00	0.00	0.00	0.00	0.00	0.00		
					2027	FISICO	1.00	0.00	0.00	0.00	0.00	0.00	0.00	0.00	0.00	0.00	0.00	0.00	0.00	0.00	0.00	0.00	1.00		
						COSTEO.S/	0.00	0.00	0.00	0.00	0.00	0.00	0.00	0.00	0.00	0.00	0.00	0.00	0.00	0.00	0.00	0.00	0.00		
					AOI00078700222	FISCALIZACIÓN, SUPERVISIÓN Y VERIFICACIÓN DE ESTABLECIMIENTOS FARMACÉUTICOS.	060601 - ACTA CUTERVO	ACTA	Muy Alta	2025	FISICO	1.00	0.00	0.00	0.00	0.00	0.00	0.00	0.00	0.00	0.00	0.00	0.00	0.00	1.00
											COSTEO.S/	0.00	0.00	0.00	0.00	0.00	0.00	0.00	0.00	0.00	0.00	0.00	0.00	0.00	0.00
2026	FISICO	1.00	0.00	0.00						0.00	0.00	0.00	0.00	0.00	0.00	0.00	0.00	0.00	0.00	0.00	0.00	0.00	1.00		
	COSTEO.S/	0.00	0.00	0.00						0.00	0.00	0.00	0.00	0.00	0.00	0.00	0.00	0.00	0.00	0.00	0.00	0.00	0.00		

					2027	FISICO	1.00	0.00	0.00	0.00	0.00	0.00	0.00	0.00	0.00	0.00	0.00	0.00	0.00	1.00
						COSTEO.S/	0.00	0.00	0.00	0.00	0.00	0.00	0.00	0.00	0.00	0.00	0.00	0.00	0.00	0.00
					2025	FISICO	1.00	1.00	1.00	1.00	1.00	1.00	1.00	1.00	1.00	1.00	1.00	1.00	1.00	12.00
						COSTEO.S/	0.00	0.00	0.00	0.00	0.00	0.00	0.00	0.00	0.00	0.00	0.00	0.00	0.00	0.00
AOI00078700840	PLANIFICACION DE PROCESOS, EN EL SISTEMA INTEGRADO DE SUMINISTRO PUBLICO DE PRODUCTOS FARMACEUTICOS, DISPOSITIVOS MEDICOS Y PRODUCTOS SANITARIOS	060601 - CUTERVO	INFORME	Muy Alta	2026	FISICO	1.00	1.00	1.00	1.00	1.00	1.00	1.00	1.00	1.00	1.00	1.00	1.00	1.00	12.00
						COSTEO.S/	0.00	0.00	0.00	0.00	0.00	0.00	0.00	0.00	0.00	0.00	0.00	0.00	0.00	0.00
					2027	FISICO	1.00	1.00	1.00	1.00	1.00	1.00	1.00	1.00	1.00	1.00	1.00	1.00	1.00	12.00
						COSTEO.S/	0.00	0.00	0.00	0.00	0.00	0.00	0.00	0.00	0.00	0.00	0.00	0.00	0.00	0.00
CENTRO DE COSTO: 06.04.00 - DIRECCIÓN EJECUTIVA DE SALUD AMBIENTAL																				
OEI.01 - Mejorar el acceso equitativo a servicios de salud integral; continuos; inclusivos y de calidad a la población del departamento de Cajamarca																				
AEI.01.07 - Atención de Enfermedades Transmisibles de manera oportuna por curso de vida a la población del departamento de Cajamarca																				
CODIGO	ACTIVIDAD OPERATIVA	UBIGEO	U.M.	PRIORIDAD	PERIODO MULTIANUAL	PROGRAMACION MENSUAL												TOTAL ANUAL		
						META	01	02	03	04	05	06	07	08	09	10	11		12	
					2025	FISICO	5.00	5.00	5.00	5.00	5.00	5.00	5.00	5.00	5.00	5.00	5.00	5.00	5.00	60.00
						COSTEO.S/	5,793.43	0.00	0.00	0.00	0.00	0.00	0.00	0.00	0.00	0.00	0.00	0.00	0.00	5,793.43
AOI00078700374	4398102 - VIVIENDAS EN AREAS DE TRANSMISION DE MALARIA CON VIGILANCIA ENTOMOLOGICA	060601 - CUTERVO	VIVIENDAS	Muy Alta	2026	FISICO	5.00	5.00	5.00	5.00	5.00	5.00	5.00	5.00	5.00	5.00	5.00	5.00	5.00	60.00
						COSTEO.S/	5,793.43	0.00	0.00	0.00	0.00	0.00	0.00	0.00	0.00	0.00	0.00	0.00	0.00	5,793.43
					2027	FISICO	5.00	5.00	5.00	5.00	5.00	5.00	5.00	5.00	5.00	5.00	5.00	5.00	5.00	60.00
						COSTEO.S/	5,793.43	0.00	0.00	0.00	0.00	0.00	0.00	0.00	0.00	0.00	0.00	0.00	0.00	5,793.43
					2025	FISICO	10.00	10.00	10.00	10.00	10.00	10.00	10.00	10.00	10.00	10.00	10.00	10.00	10.00	120.00
						COSTEO.S/	6,350.90	0.00	0.00	0.00	0.00	0.00	0.00	0.00	0.00	0.00	0.00	0.00	0.00	6,350.90
AOI00078700376	4398108 - VIVIENDAS EN AREAS DE TRANSMISION DE BARTONELOSIS Y/O LEISHMANIOSIS CON VIGILANCIA ENTOMOLOGICA	060601 - CUTERVO	VIVIENDAS	Muy Alta	2026	FISICO	10.00	10.00	10.00	10.00	10.00	10.00	10.00	10.00	10.00	10.00	10.00	10.00	10.00	120.00
						COSTEO.S/	5,892.70	0.00	0.00	0.00	0.00	0.00	0.00	0.00	0.00	0.00	0.00	0.00	0.00	5,892.70
					2027	FISICO	10.00	10.00	10.00	10.00	10.00	10.00	10.00	10.00	10.00	10.00	10.00	10.00	10.00	120.00
						COSTEO.S/	5,892.70	0.00	0.00	0.00	0.00	0.00	0.00	0.00	0.00	0.00	0.00	0.00	0.00	5,892.70
					2025	FISICO	0.00	0.00	0.00	0.00	0.00	0.00	0.00	0.00	0.00	0.00	19,000.00	0.00	0.00	19,000.00
						COSTEO.S/	5,816.62	0.00	0.00	0.00	0.00	0.00	0.00	0.00	0.00	0.00	0.00	0.00	0.00	5,816.62
AOI00078700377	4398201 - CANES VACUNADOS CONTRA LA RABIA	060601 - ANIMAL CUTERVO	VACUNADO	Muy Alta	2026	FISICO	0.00	0.00	0.00	0.00	0.00	0.00	0.00	0.00	0.00	0.00	19,000.00	0.00	0.00	19,000.00
						COSTEO.S/	770.00	0.00	0.00	0.00	0.00	0.00	0.00	0.00	0.00	20,155.00	0.00	0.00	20,925.00	
					2027	FISICO	0.00	0.00	0.00	0.00	0.00	0.00	0.00	0.00	0.00	0.00	19,000.00	0.00	0.00	19,000.00
						COSTEO.S/	770.00	0.00	0.00	0.00	0.00	0.00	0.00	0.00	0.00	20,155.00	0.00	0.00	20,925.00	
					2025	FISICO	0.00	0.00	300.00	0.00	0.00	300.00	0.00	0.00	300.00	0.00	0.00	300.00	1,200.00	
						COSTEO.S/	1,011.00	0.00	1,000.00	0.00	1,000.00	0.00	2,000.00	0.00	1,000.00	0.00	1,000.00	1,334.00	8,345.00	
AOI00078700486	4398106 - VIVIENDAS UBICADAS EN ESCENARIO II Y III DE TRANSMISION DE DENGUE PROTEGIDAS CON TRATAMIENTO FOCAL Y CONTROL FISICO	060601 - CUTERVO	VIVIENDAS	Muy Alta	2026	FISICO	0.00	0.00	300.00	0.00	0.00	300.00	0.00	0.00	300.00	0.00	0.00	300.00	1,200.00	
						COSTEO.S/	1,011.00	0.00	1,000.00	0.00	1,000.00	0.00	2,000.00	0.00	1,000.00	0.00	1,000.00	1,334.00	8,345.00	
					2027	FISICO	0.00	0.00	300.00	0.00	0.00	300.00	0.00	0.00	300.00	0.00	0.00	300.00	1,200.00	
						COSTEO.S/	1,011.00	0.00	1,000.00	0.00	1,000.00	0.00	2,000.00	0.00	1,000.00	0.00	1,000.00	1,334.00	8,345.00	
					2025	FISICO	0.00	0.00	0.00	0.00	583.00	0.00	0.00	0.00	0.00	0.00	582.00	0.00	0.00	1,165.00
						COSTEO.S/	2,584.94	0.00	0.00	0.00	0.00	0.00	0.00	0.00	0.00	0.00	0.00	0.00	2,584.94	
AOI00078700487	4398107 - VIVIENDAS UBICADAS EN ESCENARIO II Y III DE TRANSMISION DE DENGUE PROTEGIDAS CON NEBULIZACION ESPACIAL	060601 - CUTERVO	VIVIENDAS	Muy Alta	2026	FISICO	0.00	0.00	0.00	0.00	583.00	0.00	0.00	0.00	0.00	0.00	582.00	0.00	0.00	1,165.00
						COSTEO.S/	2,584.94	0.00	0.00	0.00	0.00	0.00	0.00	0.00	0.00	0.00	0.00	0.00	2,584.94	
					2027	FISICO	0.00	0.00	0.00	0.00	583.00	0.00	0.00	0.00	0.00	0.00	582.00	0.00	0.00	1,165.00
						COSTEO.S/	2,584.94	0.00	0.00	0.00	0.00	0.00	0.00	0.00	0.00	0.00	0.00	0.00	2,584.94	
AOI00078700488	4398109 - VIVIENDAS EN AREAS DE TRANSMISION	060601 - CUTERVO	VIVIENDAS	Muy Alta	2025	FISICO	0.00	0.00	0.00	1,273.00	0.00	0.00	0.00	0.00	0.00	0.00	1,273.00	0.00	0.00	2,546.00

	DE BARTONELOSIS Y/O LEISHMANIOSIS PROTEGIDAS CON TRATAMIENTO RESIDUAL				2026	COSTEO.S/	26,633.40	0.00	0.00	0.00	0.00	0.00	0.00	0.00	0.00	0.00	0.00	0.00	26,633.40
						FISICO	0.00	0.00	0.00	1,273.00	0.00	0.00	0.00	0.00	0.00	1,273.00	0.00	0.00	2,546.00
					2027	COSTEO.S/	26,472.30	0.00	0.00	0.00	0.00	0.00	0.00	0.00	0.00	0.00	0.00	0.00	26,472.30
						FISICO	0.00	0.00	0.00	1,273.00	0.00	0.00	0.00	0.00	0.00	1,273.00	0.00	0.00	2,546.00
					2027	COSTEO.S/	26,472.30	0.00	0.00	0.00	0.00	0.00	0.00	0.00	0.00	0.00	0.00	0.00	26,472.30
	4398110 - VIVIENDAS EN AREAS DE TRANSMISION DE CHAGAS CON VIGILANCIA ENTOMOLOGICA	060601 - CUTERVO	VIVIENDAS	Muy Alta	2025	FISICO	0.00	0.00	128.00	0.00	0.00	127.00	0.00	0.00	127.00	0.00	0.00	127.00	509.00
						COSTEO.S/	100.00	0.00	0.00	0.00	0.00	0.00	0.00	0.00	0.00	0.00	0.00	0.00	100.00
					2026	FISICO	0.00	0.00	128.00	0.00	0.00	127.00	0.00	0.00	127.00	0.00	0.00	127.00	509.00
						COSTEO.S/	1,184.30	0.00	0.00	0.00	0.00	0.00	0.00	0.00	0.00	0.00	0.00	0.00	1,184.30
					2027	FISICO	0.00	0.00	128.00	0.00	0.00	127.00	0.00	0.00	127.00	0.00	0.00	127.00	509.00
						COSTEO.S/	1,184.30	0.00	0.00	0.00	0.00	0.00	0.00	0.00	0.00	0.00	0.00	0.00	1,184.30
	4398114 - VIVIENDAS EN AREAS DE TRANSMISION DE DENGUE CON VIGILANCIA ENTOMOLOGICA DOMICILIARIA EN ESCENARIO I	060601 - CUTERVO	VIVIENDAS	Muy Alta	2025	FISICO	0.00	0.00	207.00	0.00	0.00	206.00	0.00	0.00	206.00	0.00	0.00	206.00	825.00
						COSTEO.S/	920.30	0.00	0.00	0.00	0.00	0.00	0.00	0.00	0.00	0.00	0.00	0.00	920.30
					2026	FISICO	0.00	0.00	207.00	0.00	0.00	206.00	0.00	0.00	206.00	0.00	0.00	206.00	825.00
						COSTEO.S/	920.30	0.00	0.00	0.00	0.00	0.00	0.00	0.00	0.00	0.00	0.00	0.00	920.30
					2027	FISICO	0.00	0.00	207.00	0.00	0.00	206.00	0.00	0.00	206.00	0.00	0.00	206.00	825.00
						COSTEO.S/	920.30	0.00	0.00	0.00	0.00	0.00	0.00	0.00	0.00	0.00	0.00	0.00	920.30
	4398115 - VIVIENDAS EN AREAS DE TRANSMISION DE DENGUE CON VIGILANCIA ENTOMOLOGICA DOMICILIARIA EN ESCENARIOS II Y III	060601 - CUTERVO	VIVIENDAS	Muy Alta	2025	FISICO	300.00	300.00	300.00	300.00	300.00	300.00	300.00	300.00	300.00	300.00	300.00	300.00	3,600.00
						COSTEO.S/	990.00	0.00	0.00	0.00	0.00	0.00	0.00	0.00	0.00	0.00	0.00	0.00	990.00
					2026	FISICO	300.00	300.00	300.00	300.00	300.00	300.00	300.00	300.00	300.00	300.00	300.00	300.00	3,600.00
						COSTEO.S/	990.00	0.00	0.00	0.00	0.00	0.00	0.00	0.00	0.00	0.00	0.00	0.00	990.00
					2027	FISICO	300.00	300.00	300.00	300.00	300.00	300.00	300.00	300.00	300.00	300.00	300.00	300.00	3,600.00
						COSTEO.S/	990.00	0.00	0.00	0.00	0.00	0.00	0.00	0.00	0.00	0.00	0.00	0.00	990.00
	4398113 - VIVIENDAS PROTEGIDAS DE LOS PRINCIPALES CONDICIONANTES EN LAS AREAS DE RIESGO DE TRASMISION DE PESTE	060601 - CUTERVO	VIVIENDAS	Muy Alta	2025	FISICO	0.00	0.00	15.00	0.00	0.00	15.00	0.00	0.00	15.00	0.00	0.00	15.00	60.00
						COSTEO.S/	45,331.15	0.00	0.00	0.00	0.00	0.00	0.00	0.00	0.00	0.00	0.00	0.00	45,331.15
					2026	FISICO	0.00	0.00	15.00	0.00	0.00	15.00	0.00	0.00	15.00	0.00	0.00	15.00	60.00
						COSTEO.S/	45,331.15	0.00	0.00	0.00	0.00	0.00	0.00	0.00	0.00	0.00	0.00	0.00	45,331.15
					2027	FISICO	0.00	0.00	15.00	0.00	0.00	15.00	0.00	0.00	15.00	0.00	0.00	15.00	60.00
						COSTEO.S/	45,331.15	0.00	0.00	0.00	0.00	0.00	0.00	0.00	0.00	0.00	0.00	0.00	45,331.15
OEI.04 - Promover el acceso a los servicios básicos de agua de calidad; saneamiento y vivienda a la población del departamento de Cajamarca																			
AEI.04.06 - Vigilancia de calidad de agua para consumo humano de la población del departamento de Cajamarca																			
CODIGO	ACTIVIDAD OPERATIVA	UBIGEO	U.M.	PRIORIDAD	PERIODO MULTIANUAL	PROGRAMACION MENSUAL												TOTAL ANUAL	
						META	01	02	03	04	05	06	07	08	09	10	11		12
	3330801 - PRACTICAS EN TECNICAS SEGURAS DE DESINFECCION DE AGUA Y ALMACENAMIENTO DOMICILIARIA	060601 - CUTERVO	CENTRO POBLADO	Muy Alta	2025	FISICO	19.00	19.00	19.00	19.00	19.00	19.00	19.00	19.00	19.00	19.00	18.00	18.00	226.00
						COSTEO.S/	1,090.80	0.00	0.00	0.00	0.00	0.00	0.00	0.00	0.00	0.00	0.00	0.00	1,090.80
					2026	FISICO	19.00	19.00	19.00	19.00	19.00	19.00	19.00	19.00	19.00	19.00	18.00	18.00	226.00
						COSTEO.S/	1,764.78	0.00	0.00	0.00	0.00	0.00	0.00	0.00	0.00	0.00	0.00	0.00	1,764.78
					2027	FISICO	19.00	19.00	19.00	19.00	19.00	19.00	19.00	19.00	19.00	19.00	18.00	18.00	226.00
						COSTEO.S/	1,764.78	0.00	0.00	0.00	0.00	0.00	0.00	0.00	0.00	0.00	0.00	0.00	1,764.78
	3326001 - INSPECCION SANITARIA DE SISTEMAS DE AGUA	060601 - CUTERVO	CENTRO POBLADO	Muy Alta	2025	FISICO	34.00	34.00	34.00	34.00	34.00	34.00	34.00	34.00	34.00	34.00	34.00	34.00	408.00
						COSTEO.S/	2,008.80	0.00	0.00	0.00	0.00	0.00	0.00	0.00	0.00	0.00	0.00	0.00	2,008.80
					2026	FISICO	34.00	34.00	34.00	34.00	34.00	34.00	34.00	34.00	34.00	34.00	34.00	34.00	408.00
						COSTEO.S/	1,383.00	1,275.00	1,275.00	1,275.00	1,275.00	1,275.00	1,275.00	1,275.00	1,275.00	1,275.00	1,275.00	1,278.00	15,411.00
					2027	FISICO	34.00	34.00	34.00	34.00	34.00	34.00	34.00	34.00	34.00	34.00	34.00	34.00	408.00
						COSTEO.S/	1,383.00	1,275.00	1,275.00	1,275.00	1,275.00	1,275.00	1,275.00	1,275.00	1,275.00	1,275.00	1,278.00	1,278.00	15,411.00

POI MultiAnual con Programación Física y Costeo

				2027	FISICO	0.00	0.00	3.00	0.00	3.00	0.00	3.00	0.00	3.00	0.00	3.00	0.00	3.00	0.00	15.00			
					COSTEO.S/	0.00	0.00	0.00	0.00	0.00	0.00	0.00	0.00	0.00	0.00	0.00	0.00	0.00	0.00	0.00			
AOI00078700255	3326010 - ANÁLISIS Y REPORTES DE RIESGOS SANITARIOS	060601 - INFORME CUTERVO	Muy Alta	2025	FISICO	13.00	13.00	13.00	13.00	13.00	13.00	13.00	13.00	13.00	13.00	13.00	13.00	13.00	13.00	13.00	156.00		
					COSTEO.S/	4,836.50	0.00	0.00	0.00	0.00	0.00	0.00	0.00	0.00	0.00	0.00	0.00	0.00	0.00	0.00	0.00	0.00	4,836.50
				2026	FISICO	13.00	13.00	13.00	13.00	13.00	13.00	13.00	13.00	13.00	13.00	13.00	13.00	13.00	13.00	13.00	13.00	13.00	156.00
					COSTEO.S/	40.00	0.00	0.00	0.00	0.00	0.00	0.00	0.00	0.00	0.00	0.00	0.00	0.00	0.00	0.00	0.00	0.00	40.00
				2027	FISICO	13.00	13.00	13.00	13.00	13.00	13.00	13.00	13.00	13.00	13.00	13.00	13.00	13.00	13.00	13.00	156.00		
					COSTEO.S/	40.00	0.00	0.00	0.00	0.00	0.00	0.00	0.00	0.00	0.00	0.00	0.00	0.00	0.00	40.00			
AOI00078700636	3330802 - ASISTENCIA TÉCNICA EN TRATAMIENTO DEL AGUA EN CENTROS POBLADOS SIN SISTEMAS DE ABASTECIMIENTO DE AGUA	060601 - PERSONA CUTERVO CAPACITADA	Muy Alta	2025	FISICO	19.00	19.00	19.00	19.00	19.00	19.00	19.00	19.00	19.00	19.00	19.00	19.00	19.00	18.00	18.00	226.00		
					COSTEO.S/	4,090.00	0.00	0.00	0.00	0.00	0.00	0.00	0.00	0.00	0.00	0.00	0.00	0.00	0.00	0.00	0.00	4,090.00	
				2026	FISICO	19.00	19.00	19.00	19.00	19.00	19.00	19.00	19.00	19.00	19.00	19.00	19.00	19.00	19.00	18.00	18.00	226.00	
					COSTEO.S/	0.00	1,000.00	1,762.00	1,000.00	1,000.00	1,000.00	1,000.00	1,000.00	1,000.00	1,000.00	1,000.00	1,000.00	1,000.00	1,000.00	0.00	10,762.00		
				2027	FISICO	19.00	19.00	19.00	19.00	19.00	19.00	19.00	19.00	19.00	19.00	19.00	19.00	18.00	18.00	226.00			
					COSTEO.S/	0.00	1,000.00	1,762.00	1,000.00	1,000.00	1,000.00	1,000.00	1,000.00	1,000.00	1,000.00	1,000.00	1,000.00	0.00	10,762.00				
AOI00078700638	3326011 - ASISTENCIA TÉCNICA EN DESINFECCIÓN Y COLORACIÓN EN CENTROS POBLADOS DEL ÁMBITO RURAL CON SISTEMAS DE ABASTECIMIENTO DE AGUA PARA CONSUMO HUMANO	060601 - PERSONA CUTERVO CAPACITADA	Muy Alta	2025	FISICO	33.00	33.00	33.00	33.00	33.00	33.00	33.00	33.00	33.00	33.00	32.00	32.00	32.00	32.00	32.00	393.00		
					COSTEO.S/	2,200.00	0.00	0.00	0.00	0.00	0.00	0.00	0.00	0.00	0.00	0.00	0.00	0.00	0.00	0.00	2,200.00		
				2026	FISICO	33.00	33.00	33.00	33.00	33.00	33.00	33.00	33.00	33.00	32.00	32.00	32.00	32.00	32.00	32.00	32.00	393.00	
					COSTEO.S/	280.00	0.00	0.00	0.00	0.00	0.00	0.00	0.00	0.00	0.00	0.00	0.00	0.00	0.00	0.00	0.00	280.00	
				2027	FISICO	33.00	33.00	33.00	33.00	33.00	33.00	33.00	33.00	33.00	32.00	32.00	32.00	32.00	32.00	393.00			
					COSTEO.S/	280.00	0.00	0.00	0.00	0.00	0.00	0.00	0.00	0.00	0.00	0.00	0.00	0.00	0.00	280.00			

OEI.12 - Promover la gestión sostenible de los recursos naturales con enfoque de cuenca en un contexto de Cambio Climático en el departamento de Cajamarca.

AEI.12.04 - Monitoreo confiable de agua; aire; suelo y alimentos a entidades públicas; privadas y población

CODIGO	ACTIVIDAD OPERATIVA	UBIGEO	U.M.	PRIORIDAD	PERIODO MULTIANUAL	PROGRAMACION MENSUAL												TOTAL ANUAL		
						META	01	02	03	04	05	06	07	08	09	10	11		12	
AOI00078700228	VIGILAR EL CONTROL SANITARIO DE ALIMENTOS Y BEBIDAS DE CONSUMO HUMANO.	060601 - INFORME CUTERVO	Muy Alta	2025	FISICO	0.00	1.00	1.00	5.00	4.00	6.00	5.00	4.00	4.00	6.00	5.00	3.00	3.00	46.00	
					COSTEO.S/	0.00	0.00	0.00	0.00	0.00	0.00	0.00	0.00	0.00	0.00	0.00	0.00	0.00	0.00	0.00
				2026	FISICO	0.00	1.00	5.00	4.00	6.00	5.00	4.00	4.00	6.00	5.00	3.00	3.00	46.00		
					COSTEO.S/	0.00	0.00	0.00	0.00	0.00	0.00	0.00	0.00	0.00	0.00	0.00	0.00	0.00		
				2027	FISICO	0.00	1.00	5.00	4.00	6.00	5.00	4.00	4.00	6.00	5.00	3.00	3.00	46.00		
					COSTEO.S/	0.00	0.00	0.00	0.00	0.00	0.00	0.00	0.00	0.00	0.00	0.00	0.00	0.00		
AOI00078700229	VIGILANCIA SANITARIA POST CERTIFICACIÓN PGH Y POST REGISTRO SANITARIO.	060601 - INFORME CUTERVO	Muy Alta	2025	FISICO	0.00	0.00	0.00	0.00	3.00	0.00	0.00	3.00	0.00	0.00	3.00	0.00	9.00		
					COSTEO.S/	0.00	0.00	0.00	0.00	0.00	0.00	0.00	0.00	0.00	0.00	0.00	0.00			
				2026	FISICO	0.00	0.00	0.00	0.00	3.00	0.00	0.00	3.00	0.00	0.00	3.00	0.00	9.00		
					COSTEO.S/	0.00	0.00	0.00	0.00	0.00	0.00	0.00	0.00	0.00	0.00	0.00	0.00			
				2027	FISICO	0.00	0.00	0.00	0.00	3.00	0.00	0.00	3.00	0.00	0.00	3.00	0.00	9.00		
					COSTEO.S/	0.00	0.00	0.00	0.00	0.00	0.00	0.00	0.00	0.00	0.00	0.00	0.00			
AOI00078700844	GESTION DE RESIDUOS SOLIDOS	060601 - INFORME CUTERVO	Muy Alta	2025	FISICO	1.00	1.00	1.00	1.00	1.00	1.00	1.00	1.00	1.00	1.00	1.00	1.00	12.00		
					COSTEO.S/	82,376.40	0.00	0.00	0.00	0.00	0.00	0.00	0.00	0.00	0.00	0.00	0.00	0.00	82,376.40	

CENTRO DE COSTO: 06.06 - UNIDAD DE SEGUROS

OEI.01 - Mejorar el acceso equitativo a servicios de salud integral; continuos; inclusivos y de calidad a la población del departamento de Cajamarca

AEI.01.11 - Acceso oportuno al aseguramiento universal de salud a la población del departamento de Cajamarca

CODIGO	ACTIVIDAD OPERATIVA	UBIGEO	U.M.	PRIORIDAD	PERIODO MULTIANUAL	PROGRAMACION MENSUAL												TOTAL ANUAL	
						META	01	02	03	04	05	06	07	08	09	10	11		12
AOI00078700601	ATENCION BASICA DE SALUD	060601 - EQUIPO CUTERVO	Muy Alta	2025	FISICO	0.00	40.00	40.00	40.00	40.00	40.00	40.00	40.00	40.00	40.00	40.00	40.00	0.00	400.00

POI MultiAnual con Programación Física y Costeo

2026	COSTEO.S/	0.00	104,183.00	110,000.00	100,000.00	100,000.00	100,000.00	100,000.00	100,000.00	100,000.00	1,218.00	0.00	0.00	0.00	715,401.00
	FISICO	0.00	40.00	40.00	40.00	40.00	40.00	40.00	40.00	40.00	40.00	40.00	40.00	40.00	400.00
2027	COSTEO.S/	0.00	104,183.00	110,000.00	100,000.00	100,000.00	100,000.00	100,000.00	100,000.00	100,000.00	1,218.00	0.00	0.00	0.00	715,401.00
	FISICO	0.00	40.00	40.00	40.00	40.00	40.00	40.00	40.00	40.00	40.00	40.00	40.00	40.00	400.00

CENTRO DE COSTO: 07.02 - HOSPITAL SANTA MARÍA DE CUTERVO

OEI.01 - Mejorar el acceso equitativo a servicios de salud integral; continuos; inclusivos y de calidad a la población del departamento de Cajamarca

AEI.01.12 - Infraestructura de Salud de Calidad para la población del departamento de Cajamarca

CODIGO	ACTIVIDAD OPERATIVA	UBIGEO	U.M.	PRIORIDAD	PERIODO MULTIANUAL	PROGRAMACION MENSUAL												TOTAL ANUAL					
						META	01	02	03	04	05	06	07	08	09	10	11		12				
AOI00078700731	MANTENIMIENTO PARA EQUIPAMIENTO E INFRAESTRUCTURA HOSPITALARIA	060601 - CUTERVO	ACCION	Muy Alta	2025	FISICO	0.00	0.00	1.00	0.00	0.00	0.00	0.00	0.00	0.00	0.00	0.00	0.00	0.00	1.00			
						COSTEO.S/	0.00	68,114.00	0.00	50,000.00	0.00	0.00	50,000.00	0.00	0.00	0.00	0.00	0.00	0.00	0.00	0.00	168,114.00	
					2026	FISICO	0.00	0.00	1.00	0.00	0.00	0.00	0.00	0.00	0.00	0.00	0.00	0.00	0.00	0.00	0.00	1.00	
						COSTEO.S/	0.00	68,114.00	0.00	50,000.00	0.00	0.00	50,000.00	0.00	0.00	0.00	0.00	0.00	0.00	0.00	0.00	0.00	168,114.00
					2027	FISICO	0.00	0.00	1.00	0.00	0.00	0.00	0.00	0.00	0.00	0.00	0.00	0.00	0.00	0.00	0.00	1.00	
						COSTEO.S/	0.00	68,114.00	0.00	50,000.00	0.00	0.00	50,000.00	0.00	0.00	0.00	0.00	0.00	0.00	0.00	0.00	0.00	168,114.00

OEI.14 - Fortalecer la gestión institucional administrativa moderna; la transparencia y la integridad en el Gobierno Regional Cajamarca

AEI.14.09 - Gestión institucional y normatividad oportuna en la toma de decisiones en el Gobierno Regional Cajamarca

CODIGO	ACTIVIDAD OPERATIVA	UBIGEO	U.M.	PRIORIDAD	PERIODO MULTIANUAL	PROGRAMACION MENSUAL												TOTAL ANUAL					
						META	01	02	03	04	05	06	07	08	09	10	11		12				
AOI00078700598	GESTION ADMINISTRATIVA HSMC	060601 - CUTERVO	INFORME	Muy Alta	2025	FISICO	1.00	1.00	1.00	1.00	1.00	1.00	1.00	1.00	1.00	1.00	1.00	1.00	1.00	1.00	12.00		
						COSTEO.S/	4,277.00	4,277.00	4,277.00	4,277.00	4,277.00	4,277.00	4,277.00	4,277.00	4,276.00	4,276.00	4,276.00	4,276.00	4,276.00	4,276.00	4,276.00	4,276.00	51,319.00
					2026	FISICO	1.00	1.00	1.00	1.00	1.00	1.00	1.00	1.00	1.00	1.00	1.00	1.00	1.00	1.00	1.00	1.00	12.00
						COSTEO.S/	4,277.00	4,277.00	4,277.00	4,277.00	4,277.00	4,277.00	4,277.00	4,277.00	4,276.00	4,276.00	4,276.00	4,276.00	4,276.00	4,276.00	4,276.00	4,276.00	51,319.00
					2027	FISICO	1.00	1.00	1.00	1.00	1.00	1.00	1.00	1.00	1.00	1.00	1.00	1.00	1.00	1.00	1.00	1.00	12.00
						COSTEO.S/	4,277.00	4,277.00	4,277.00	4,277.00	4,277.00	4,277.00	4,277.00	4,277.00	4,276.00	4,276.00	4,276.00	4,276.00	4,276.00	4,276.00	4,276.00	4,276.00	51,319.00

COSTEO TOTAL AÑO 2025 S/ 105,951,761.49
 COSTEO TOTAL AÑO 2026 S/ 102,567,326.12
 COSTEO TOTAL AÑO 2027 S/ 102,567,326.12

U.M. = Unidad de Medida

FIRMA

GOBIERNO REGIONAL CAJAMARCA
 DIRECCIÓN SUB REGIONAL DE SALUD CUTERVO
Q.F. JOSÉ ANTONIO TAPIA SANCHEZ
 DIRECTOR GENERAL

GOBIERNO REGIONAL DE CAJAMARCA
 Dirección Sub Regional de Salud Cajamarca
M.C. Wilmer Eric Chuquicañua Dignia
 Director Ejecutivo de Planeamiento Estratégico